

PRODUCT OVERZICHT 2017



creating better environments



FLOORING SYSTEMS

Forbo Flooring Productoverzicht

Projecttoepassingen 2017



forbo
FLOORING SYSTEMS

INHOUD



WELKOM BIJ FORBO FLOORING

Forbo en het milieu	8
Overall Forbo	10
System Solutions	12
Ontwerpservice	13
Tools	14
Inspiratie	16
De vloeren van Forbo	18



LINOLEUM

Next generation Marmoleum	22
Duurzaam en krachtig	24
Topshield2	26
Inhoud linoleum	29
Marmoleum Real	32
Marmoleum Vivace	34
Marmoleum Fresco	35
Marmoleum Solid	37
Marmoleum Walton Cirrus	38
Marmoleum Walton Uni	39
Marmoleum Walton	40
Marmoleum Slate	41
Marmoleum Cocoa	42
Marmoleum Piano	43
Marmoleum Striato Original	45
Marmoleum Striato Colour	46
Marmoleum Striato Textura	47
Technische specificaties Marmoleum	48
Marmoleum Signature	52
Marmoleum Imagine	53
Marmoleum Click	54
Marmoleum Modular	58
Technische specificaties Marmoleum Modular	71
Marmoleum Ohmex	73
Marmoleum Acoustic	74
Marmoleum Decibel	75
Marmoleum Sport	76
Marmoleum Move	79
Linoleum voor wanden en meubels	80
Bulletin Board	82
Desktop	84
Technische specificaties	86



PROJECTVINYL

Maak kennis met project vinyl	90
Inhoud project vinyl	92
Allura, innovatie en kwaliteit	96
Allura Dryback	98
Allura Click	106
Allura Flex	110
Allura Flex 0.55	114
Allura Colour	118
Technische specificaties Allura	121
Eternal, overal en altijd in balans	122
Eternal Wood	126
Eternal Material	130
Eternal Colour	134
Technische specificaties Eternal	140
Forbo Identity	142
Sphera	144
Technische specificaties Sphera	154
Inleiding anti-slipvinyl	156
Surestep Original	160
Surestep Star	162
Surestep Mineral	163
Surestep Texture	164
Surestep Wood	166
Surestep Stone	167
Safestep Laguna	168
Safestep Aqua	169
Safestep R11, R12	171
Inleiding ESD- en cleanroomvloeren	174
Colorex SD/EC	178
Colorex Plus	180

FLOTEX

Flotex, bionische vloerprestaties	184
De high-tech textiele vloer	187
Gezondere omgeving & Clean Air	188
Inhoud Flotex	191
Flotex Colour	192
Flotex Metro Neon	193
Flotex Metro	194
Flotex Calgary	196
Flotex Penang	198
Flotex Linear	200
Flotex Pinstripe	201
Flotex Complexity	202
Flotex Integrity2	203
Flotex Cirrus	204
Flotex Stratus	205
Flotex Vision	208
Flotex Vision Image	212
Flotex Vision Floral	213
Flotex Vision Linear	218
Flotex Vision Pattern	222
Flotex Vision Shape	226



Flotex Vision Naturals	230
Flotex Planks	232
Flotex Planks Lava	234
Flotex Planks Concrete	235
Flotex Planks Seagrass	236
Flotex Planks Wood	237
Flotex Planks Triad	238
Flotex Planks Box-cross	239
Flotex Dutch Design	240
Flotex Tibor	248
Flotex Van Gogh	250
Flotex Sotsass	258
Flotex Sotsass Bacteria, Wool	260
Flotex Sotsass Terrazzo, Kasuri	261



TAPIJTTEGELS & NAALDVILT

Maak kennis met tapijttegels & naaldvilt	264
Inhoud tapijttegels & naaldvilt	267
Inhoud tapijttegels & naaldvilt	269
Tessera, perfecte tapijttegel	270
Tessera designs	272
Tessera Basis	274
Tessera Teviot	275
Tessera Barcode	276
Tessera Format	277
Tessera Inline	278
Tessera Layout, Outline	279
Tessera Mix	280
Technische specificaties Tessera	281
Tessera Alignment	282
Tessera Contour	283
Tessera Create Space 1	284
Tessera Create Space 2	285
Tessera Create Space 3	286
Tessera Diffusion	287
Tessera Weave	288
Technische specificaties Tessera	289
Tessera Arran	290
Tessera Circulate	291

Tessera Ethos	292
Tessera Helix	293
Tessera Rippleweave 2	294
Technische specificaties Tessera	295
Synergy collectie	296
Synergy Seagrass	299
Synergy Hybrid	300
Synergy Marble	301
Technische specificaties Synergy	302
Westbond	304
Westbond Naturals	306
Westbond Reds	307
Westbond Greens	308
Westbond Blues	309
Westbond Flex	310
Westbond Natural	311
Technische specificaties Westbond	312
Naaldvilt, een introductie	314
Showtime Nuance	316
Showtime Experience Wonderlab 01	318
Showtime Experience Wonderlab 02	319
Showtime Experience Wonderlab 03	320
Showtime Experience Wonderlab 04	321
Showtime Experience Metropolis 01	323
Showtime Experience Metropolis 02	324
Showtime Experience Metropolis 03	325
Showtime Experience Metropolis 04	326
Showtime Experience Ecosystems 01	328
Showtime Experience Ecosystems 02	329
Showtime Experience Ecosystems 03	330
Showtime Experience Ecosystems 04	331
Showtime Experience Heritage 01	333
Showtime Experience Heritage 02	334
Showtime Experience Heritage 03	335
Showtime Experience Heritage 04	336
Forte	338
Forte Graphic Reef	340
Forte Graphic Rice	341
Markant	342
Markant Graphic City	343
Akzent	344



SCHOONLOOPSYSTEMEN

Waarom elke entree een mat nodig heeft	348
Coral Classic	352
Coral Luxe	354
Coral Welcome	356
Coral Brush	358
Coral Duo	360
Coral Grip	362
Coral Logo	364
Technische specificaties Coral Logo	365
Technische specificaties Coral	366
Nuway	368
Nuway Tuftiguard	376
Nuway Connect	377
Nuway Grid	377
Accessoires	379
Infographic 'onze voetafdruk'	392

WELKOM BIJ FORBO FLOORING

Dit is het productoverzicht van de projecttoepassingen van Forbo Flooring. In deze catalogus vindt u ons complete aanbod aan milieuvriendelijke linoleumvloeren, hoogwaardige vinylvloeren, Flotex, schoonloopssystemen, tapijttegels en naaldvilt.

Met de producten van Forbo bent u verzekerd van een fantastische vloer. Al meer dan een eeuw maken wij designvloeren van topkwaliteit en zijn wij specialist in vloerbedekkingen. Met ons complete productaanbod vindt u een geschikte vloer voor elke ruimte. We zijn de duurzaamste aanbieder in vlakke vloeren.

Daarnaast krijgt u bij Forbo extra zekerheid door middel van de System Solutions methode, waarmee wij u een correcte installatie van de vloer garanderen. En tenslotte kunt u een gratis vloerontwerp laten maken door onze ontwerper.

Al onze collecties vindt u op www.forbo-flooring.nl. U kunt op onze site documenten downloaden, referentieprojecten bekijken, kosteloos kleurstalen bestellen en vloeren bekijken met de vloerplanner.

De Forbo Groep

Het hoofdkantoor van de Forbo Groep is gevestigd in Baar, Zwitserland. Het bedrijf, dat een notering heeft aan de Zwitserse effectenbeurs, produceert naast vloersystemen ook lijmen en oplossingen voor transportbanden. Wereldwijd heeft de Forbo Groep 4875 medewerkers, waarvan er 2700 bij Forbo Flooring Systems werkzaam zijn.



MARKTLEIDER IN VLOER BEDEKKINGEN

Anno nu is Forbo Flooring marktleider in vloerbedekkingen en is het bedrijf toonaangevend in duurzame vloeren voor uiteenlopende interieurs die ervoor zorgen dat mensen comfortabel kunnen leven en werken. Forbo is meegegroeid met de tijd en de wensen op het gebied van comfort. Wereldwijd heeft Forbo Flooring kantoren in 20 landen, inclusief 12 productielocaties in Nederland, Zwitserland, Rusland, Frankrijk en het Verenigd Koninkrijk.



HOE HET BEGON...

De van oorsprong zeilmaker Piet Hein Kaars Sijpestein begint in 1899 de 'N.V. Nederlandsche Linoleumfabriek' in Krommenie. Hij zoekt nieuwe inkomsten omdat er door de opkomst van stoomschepen verminderde vraag is naar zeil. Voor de zeilen gebruikt hij lijnolie, een belangrijk ingrediënt van linoleum. Zo ontstaat het idee voor de linoleumfabriek, de voorloper van het huidige Forbo Flooring.

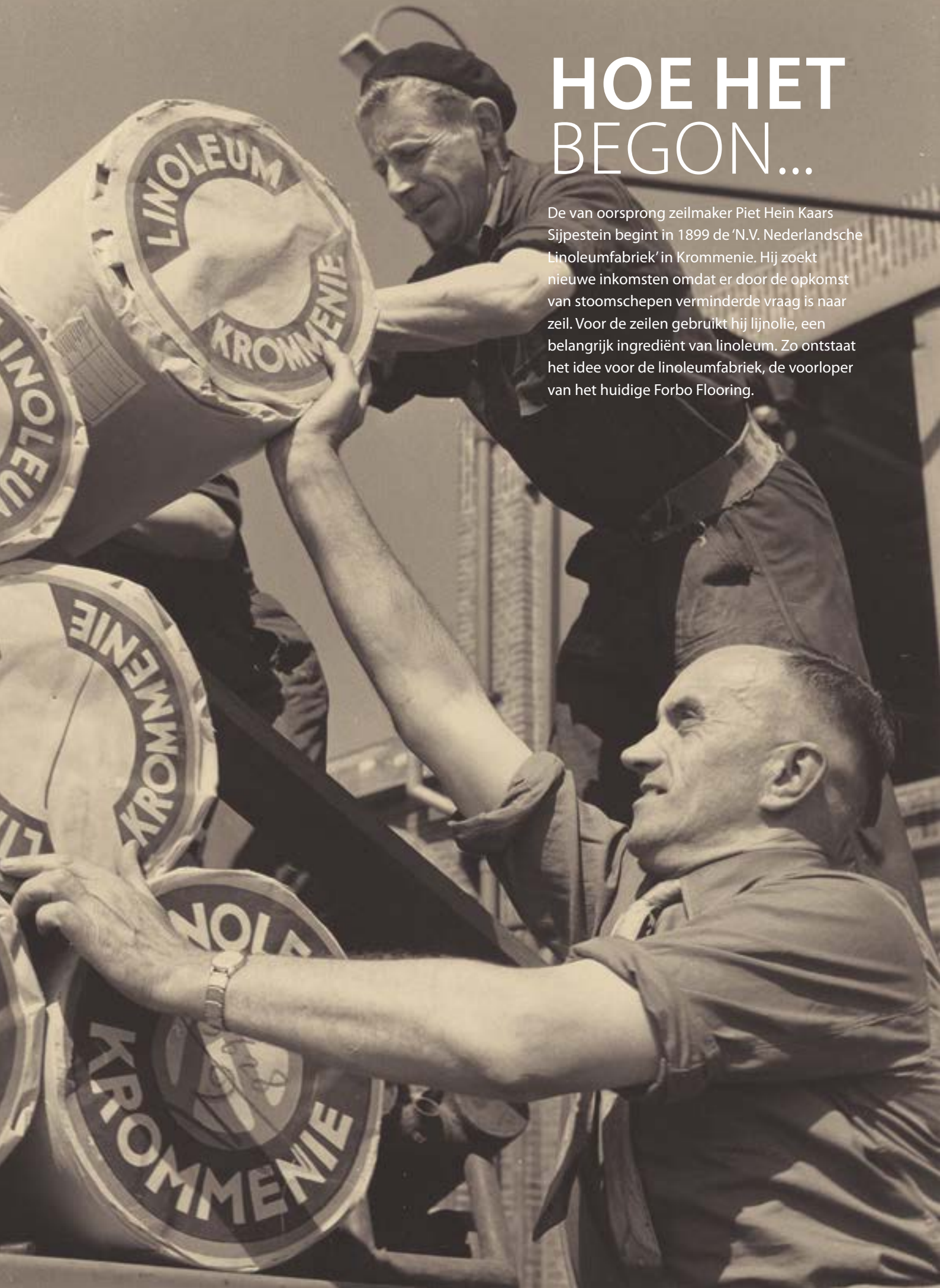



MADE IN HOLLAND

Meer dan 90% van de vloeren, produceert Forbo Flooring in Nederland. Onze Coralfabriek staat in Krommenie, de Novilonfabriek in Coevorden en onze linoleumfabriek in Assendelft. In deze fabrieken maken wij onder andere Marmoleum, Novilon, Eternal, Allura, Step en Coral. Wereldwijd genieten miljoenen gezinnen en werknemers van een Nederlandse vloer. Een stukje Hollands glorie waar wij trots op zijn!

FORBO & HET MILIEU

Committed to ... wij zijn toegewijd aan de gezondheid van onze klanten. Dat is waarom we in de ontwikkeling en productie van onze vloeren goed nadenken over de grondstoffen die we gebruiken en de productieprocessen die we inzetten, zodat we onze gebruikers de beste vloeroplossingen kunnen bieden. Neem het kantoor waar René werkt. Er is gekozen voor Allura en Westbond; luxe, gezonde en hygiënische vloeren die er niet alleen goed uit zien, maar die ook gezond en eenvoudig te onderhouden zijn. Zodat René en zijn collega's elke dag weer in een prettige omgeving hun werk kunnen doen. Meer weten? Kijk op www.forbo-flooring.nl/cho

Creating better environments

Forbo streeft naar het leveren van duurzame, geïntegreerde vloeroplossingen voor elk gebouw. Van slaapkamer tot directiekamer en van de plaatselijke huisartsenpraktijk tot operatiekamers.

Ons motto 'creating better environments' is verweven in het hele wezen van onze organisatie. Van de manier waarop we een product ontwerpen en grondstoffen inkopen tot de manier waarop we een product produceren en verzenden. Maar dit is nog niet alles. Onze inzet voor het milieu wordt ook weerspiegeld tijdens het gebruik en aan het einde van de levenscyclus van het product.

Kijk op pagina 392 voor de infographic.

Duurzaamheidsbeleid

De VN-definitie van duurzaamheid bestaat uit drie afzonderlijke dimensies die samen het beleid vormen. De dimensies zijn: de economische, de sociale en de ecologische dimensie.

Forbo Flooring ondersteunt deze dimensies op een constructieve en consistente manier met de volgende principes:

- het toepassen van de volgende waarden:
 - Reduceren
 - Duurzaamheid
 - Hergebruiken
 - Recyclen... in deze volgorde;
- "Compliance Plus": wij doen meer dan wat de overheid in voorschriften en regels van ons verlangt;
- het integreren van duurzaamheidsoverwegingen in alle beslissingen van het bedrijf;
- het regelmatig in de gaten houden van de voortgang en het beoordelen van de prestaties op het gebied van duurzaamheid;
- de inzet voor voortdurende verbetering;
- het onder de aandacht brengen van duurzaamheid in de gehele waardeketen en ervan uitgaan dat onze leveranciers en klanten zich hieraan houden;
- zorgen dat alle medewerkers van Forbo Flooring zich bewust zijn van ons duurzaamheidsbeleid en zich inzetten om dit beleid te implementeren en te verbeteren.

Levenscyclusanalyse

Forbo maakt sinds 1993 gebruik van een levenscyclusanalyse (LCA), die de impact meet van een product op het milieu gedurende de gehele levenscyclus. Forbo is de eerste producent van vloerbedekkingen die levenscyclusanalyses gebruikt voor het bepalen van de ecologische voetafdruk. Op basis van de LCA heeft Forbo zich ten doel gesteld om voor 2015 het effect op het milieu met 25% te verminderen (in vergelijking met 2009).

Uit de LCA-index blijkt dat de prestaties van Forbo Flooring jaarlijks verbeteren. Dit is onder andere te danken aan de vele verbeteracties die de verschillende productielocaties hebben ondernomen. Naar verwachting zullen deze verbeteringen een positieve bijdrage leveren aan het verwezenlijken van ons doel. De CO₂ voetafdruk is sinds 2007 met meer dan 30% afgenomen. Dit is onder meer te danken aan het beleid om duurzame elektriciteit in te kopen en aan de invoering van programma's voor het hergebruik en de recycling van afval.

Ons belangrijkste doel is het milieueffect van Forbo Flooring Systems voor 2015 met 25% te reduceren (ten opzichte van 2009). Dit effect wordt berekend met het onafhankelijk getoetste LCA-berekeningsmodel.

Milieu productverklaring

Forbo Flooring wil duidelijk aangeven wat de impact van haar producten op het milieu is. Door middel van milieuproductverklaringen (Environmental Product Declaration, EPD) wordt deze impact per productgroep vastgesteld op zeven verschillende onderdelen. De informatie is gebaseerd op de levenscyclusanalyse van het product die volgens vastgestelde richtlijnen wordt uitgevoerd. De EPD's worden door onafhankelijke partijen gecertificeerd en geverifieerd. ■

🔗 **Meer informatie is te vinden op onze website, www.forbo-flooring.nl/creatingbetterenvironments.**

OVERAL FORBO



Forbo vloeren liggen in de meest uiteenlopende gebouwen. In ziekenhuizen, scholen, retail, kantoren, industrie, in elke ruimte is een andere vloeroplossing te vinden. Ook thuis is Forbo op de vloer te vinden. Voor al deze ruimtes heeft Forbo een geschikte vloer die aan alle eisen en voorwaarden voldoet om de juiste sfeer, uitstraling en comfort te creëren. U vindt Forbo vloeren...

... op kantoor

Onze vloeren voldoen aan alle eisen en voorwaarden die er zijn op het gebied van kantoren. Zowel op het gebied van functionaliteit en comfort als kleur en uitstraling zijn er mogelijkheden te over voor het creëren van de juiste sfeer op kantoor. Hiermee vormt het kantoor een prettige ruimte waar mensen zich thuis voelen.

... in de gezondheidszorg

Van operatiekamers tot patiëntenkamers, er is altijd een vloeroplossing die voldoet aan de strenge prestatie- en onderhoudscriteria die gelden in de gezondheidszorg. Er zijn vloeren met geleidende eigenschappen of met extra kwaliteiten op het gebied van hygiëne. En daarnaast natuurlijk vloeren met de juiste uitstraling en comfort om het verblijf zo prettig en aangenaam mogelijk te maken.

... in het onderwijs

Van kinderdagverblijven tot universiteiten en hogescholen, onderwijsinstellingen vragen aantrekkelijke vloeren die tegen een stootje en met weinig onderhoud toe kunnen. Wij zorgen ervoor dat u in het onderwijs de juiste vloer krijgt die volledig aan uw wensen

en eisen voldoet, zodat leerlingen en personeel zich welkom voelen op school.

... in de horeca, retail, leisure & hospitality

Met een uitgebreid aanbod aan luxe vinyl tegels, kleurrijke banen collecties en linoleum dat ontworpen is voor veelbelopen ruimtes, heeft Forbo alles in huis om tegemoet te komen aan de uiteenlopende en specifieke wensen van horecagelegenheden, retail- en leisureformules en vrijetijdruimtes.

... in de industrie en transport

Ook in de industrie- en de transportsector hebben wij veel kennis en ervaring. Ons productportfolio bevat brandvertragende schoonloopsystemen, veiligheidsvloeren en specifieke linoleum en projectvinyl vloerbedekkingen die uitermate geschikt zijn in deze sectoren.

... thuis

Onze vloerbedekkingen worden ook veel in huizen toegepast. Met de bekende merken Marmoleum, Marmoleum Click en Novilon creëert u eenvoudig een prettige woonsfeer. Het design met vele uiteenlopende kleuren, de kwaliteit en de duurzaamheid van onze producten zorgen voor jarenlang woonplezier. ■



2



4



3



5

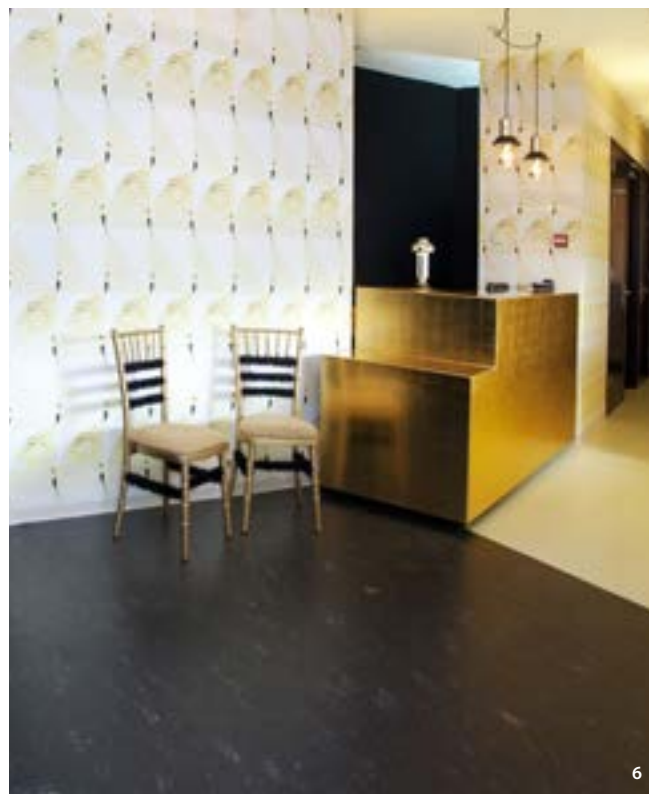

6

Toepassingsmogelijkheden voor Forbo vloeren

Toepassingsgebieden	Linoleum	Projectvinyl	Tapijttegels en Naaldvilt			Flotex	Schoonloop-systemen
	Marmoleum		Tessera	Westbond	Naaldvilt		
Ziekenhuizen	•••	•••	•		•	•	•••
Privéklinieken	•••	•••	•		•	•	•••
Revalidatiecentra	•••	•••	•		••	••	•••
Huisartspraktijken	•••	•••	•		•	••	•••
Zorgcentra	•••	•••	•		••	•••	•••
Scholen	•••	••	•		••	•••	•••
Kinderdagverblijven	•••	••			••	•••	•••
Sporthallen	•••						•••
Fitnesscentra	••		•		•••	•••	•••
Kantoren	••	••	•••	•••	•••	•••	•••
Banken	••	•	•••	•••	•••	•••	•••
Hotels	••	••	•••	•••	••	•••	•••
Restaurants	•••	••	•		•	••	•••
Vrijtijdscentra	•••	••	•••	••	•••	•••	•••
Winkels	•••	•••	•	•	•••	•••	•••
Industrie	•	•••					•••
Transport	•••	•••			•	••	•••

••• Aanbevolen

•• Zeer geschikt

• Geschikt

OP DE VLOER:
1 Marmoleum Thuisselectie
2 Marmoleum Striato
3 Marmoleum Dutch Design
4 Allura Wood
5 Flotex Vision
6 Marmoleum Unexpected Nature

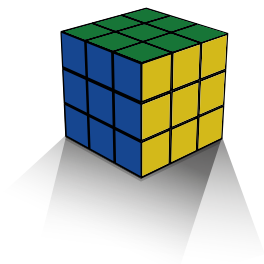

SYSTEM SOLUTIONS

ACOUSTIC SOLUTIONS

wanneer geluidsreductie noodzakelijk is

HIGH TOLERANCE SOLUTIONS

succesvolle installatie op veeleisende oppervlakken

STATIC CONTROL SOLUTIONS

veiligheid voor alles

SUSTAINABLE SOLUTIONS

voor een gezond binnenklimaat

RAPID SOLUTIONS

snel klaar voor ingebruikname

FLEXIBLE SOLUTIONS

voor een flexibele installatie

GENERAL SOLUTIONS

voor een vloer zonder speciale eisen

RAISED FLOOR SOLUTIONS

voor optimale flexibiliteit in de gebruiksfase en lagere bouwkosten

Met System Solutions biedt Forbo een uitgebreid pakket aan totaaloplossingen. De grootste winst voor u als afnemer is dat de System Solutions door Forbo gegarandeerde vloeroplossingen zijn. Forbo is altijd het enige aanspreekpunt. Want System Solutions omvat alle producten voor het leggen van een vloer. Dus naast vloerbedekking ook de meest recente installatieproducten, zoals lijmen en egalisatiemiddelen.

De egalisatiemiddelen, primers en lijmen uit de System Solutions zijn van Forbo Eurocol BV. Forbo Eurocol is een voraanstaand producent en leverancier van bouwtechnische producten voor renovatie en nieuwbouw. Forbo Eurocol is gespecialiseerd in vloerbedekkings- en wandbekledingslijmen, tegellijmen, voeg- en egalisatiemiddelen en de daarbij behorende hulpmiddelen.

Forbo Flooring

Voor iedere vloerbedekking van Forbo Flooring is een System Solution beschikbaar, waardoor u altijd gegarandeerd bent van een mooi resultaat. In meer dan honderd jaar heeft Forbo Flooring zich ontwikkeld tot 's werelds grootste linoleumproducent met export over de gehele wereld. Naast linoleum vloerbedekkingen levert Forbo Flooring ook een breed assortiment projectvinyl, projecttapijttegels, Flotex® en schoonloopssystemen.

Uitvoerig getest

De Forbo System Solutions zijn allemaal uitvoerig getest en garanderen een probleemloze vloer. Voorwaarde is natuurlijk wel dat deze systemen volgens de juiste voorschriften worden uitgevoerd. Hiervoor zijn gedegen installatieinstructies verkrijgbaar. Tevens kunnen de accountmanagers en technisch specialisten van beide bedrijven u hierover adviseren.

Garantie

Het grote voordeel van de Forbo System Solutions is dat de opdrachtgever verzekerd is van een goede vloer met Forbo garantie. Normaal krijgt u garantie op alle losse elementen via de diverse leveranciers. Bij Forbo System Solutions krijgt u een garantie van 5 jaar op het complete systeem, van primer tot en met vloerbedekking. De garantievoorzwaarden zijn via uw Forbo accountmanager of de afdeling techniek en opleiding te verkrijgen (telefoon: 075 647 7887). ■

Forbo System Solutions complete vloeroplossingen:

- Eén aanspreekpunt.
 - Problemen worden binnen 4 weken opgelost.
 - De 7 unieke oplossingen zijn uitvoerig getest en garanderen een probleemloze vloer.
 - Het project wordt kosteloos bezocht en u krijgt een schriftelijk installatieadvies op maat van onze technisch specialisten.
 - Wij doen controlebezoeken gedurende het project voor extra zekerheid.
-

ONTWERP SERVICE



Kiest u voor Forbo dan heeft u de beschikking over de Forbo Ontwerpservice. Deze service is uniek in de markt en geeft u de mogelijkheid om samen met onze ontwerper te komen tot een inspirerend vloerontwerp voor uw project. Hierbij worden creativiteit en functionaliteit met elkaar gecombineerd.

De Forbo Ontwerpservice bewijst dat creativiteit en functionaliteit prima hand in hand gaan. Bij elk vloerontwerp wordt eerst gekeken naar de architectuur van het gebouw, de inrichting en indeling van het interieur, de gewenste sfeer, het bestaande kleurgebruik én het gebruikersdoel van de ruimte. Wanneer deze uitgangspunten helder zijn, laat onze ontwerper zijn fantasie de vrije loop om te komen tot een verrassend en inspirerend vloerconcept.

Ruime ervaring

De Forbo Ontwerpservice is een service die al 40 jaar door Forbo wordt aangeboden. Onze ruime ervaring en creatieve meerwaarde is inmiddels zichtbaar in vele scholen, ziekenhuizen, verzorgingstehuizen, kantoren en winkels in Nederland. En kan worden ingezet voor zowel renovatie- als nieuwbouwprojecten.

De Forbo Ontwerpservice

- Exclusief voor alle producten van Forbo Flooring.
- Persoonlijke samenwerking met onze ontwerper gedurende het ontwerptraject.
- Onbeperkte combinatiemogelijkheden qua kleur, dessin en materiaal.
- Ontwerp is afgestemd op alle aspecten van het interieur. ■

☞ **Neem vrijblijvend contact met ons op en vraag een gratis ontwerp aan** (telefoon: 075 - 647 78 80)

REFERENTIES

- 1 **Le Garage Kindercentrum**, Bergen op Zoom
- 2 **Juliana Kinderziekenhuis**, Den Haag
- 3 **De Schakel**, Vinkeveen

Floor to door Stalenservice

Om de juiste kleur te bepalen kunt u bij ons gratis stalen van alle Forbo vloeren bestellen. U kunt stalen online bestellen en deze worden doorgaans binnen 1 werkdag bij u afgeleverd.

TOOLS VOOR DE MOOISTE VLOEREN

Het gebruik van veel kleur is nog altijd een sterke trend in interieurs. Een positieve ontwikkeling daarnaast is dat duurzaamheid steeds belangrijker wordt. Vloeren spelen een grote rol in beide ontwikkelingen. Forbo Flooring biedt nagenoeg alle soorten vloerbedekkingen voor uiteenlopende toepassingen: linoleum, textiel, projectvinyl en schoonloopsystemen. Bovendien biedt Forbo een aantal handige tools die de keuze voor een bepaalde vloer makkelijker kunnen maken: een vloerplanner, een kosten-calcuatiemodel en Milieuproductverklaringen (EPD's).



BEELD

- 1 De online calculator
- 2 Vlasbloemen, één van de voornaamste bestanddelen van linoleum

Unieke Vloerplanner

U heeft een bepaalde vloerbedekking in gedachte, maar wilt graag weten hoe de vloer er in een bepaalde ruimte uitziet? Of u wilt zien welke mogelijkheden u heeft bij het installeren van vinylstroken en -tegels? Dan biedt de Forbo Vloerplanner uitkomst. Met deze tool is het mogelijk om een vloerbedekking van Forbo in één van de beschikbare foto's te bekijken. Zo krijgt u een goed beeld hoe de vloer van uw keuze er op een groter oppervlak of in een specifieke ruimte uitziet. Om te starten gaat u naar de Forbo Flooring website. Voor een vloerbedekking die geschikt is voor kantoren, of een willekeurig ander segment, zoals zorg of onderwijs, kunt u kiezen uit een aantal taakgerichte ruimtes, zoals een vergaderruimte of een entree maar ook uit multifunctionele ruimtes, in diverse stijlen. Hier kunt u de foto selecteren die het beste past bij wat u in gedachte heeft en de kleur van de wanden en het type vloer kiezen. Vanuit deze tool kan de gekozen combinatie mooi in een PDF-bestand weergegeven worden. Het is ook mogelijk om CAD-bestanden in te laden voor tekenprogramma's en direct stalen te bestellen.

Speciale levenscyclus kostencalculator

De totale kosten en de kostenonderdelen van alle soorten vloeren kunnen met deze tool eenvoudig worden vergeleken. De tool maakt gebruik van standaarden van beheer en onderhoudskosten van SDU Uitgevers en maakt het mogelijk om alle levenscycluskosten voor de meest toegepaste vloerbedekking eenvoudig in beeld te krijgen. Met behulp van een netwerk van marktpartijen in heel Nederland verzamelt SDU Uitgevers de gemiddelde tijdsduur die nodig is voor de meest voorkomende schoonmaak- en onderhoudshandelingen. Deze worden door deskundigen verwerkt tot een objectief marktgemiddelde. De Forbo levenscycluskostencalculator werkt dus met actuele en onpartijdige cijfers. Kosten kunnen visueel worden uitgedrukt in kosten per jaar per vierkante meter, totale kosten per jaar en kosten per jaar gedurende de gehele levensduur van het object. Bij de laatste variant is ook duidelijk te zien dat de levensduur van de vloerbedekking van belang is in verband met de tussentijdse vervanging. Forbo heeft voor vier typen vloeren reeds de meest voorkomende adviesvoorbeelden gegeven. Met het toevoegen van een extra vloervariant kunnen de kosten van verschillende scenario's in beeld gebracht worden.

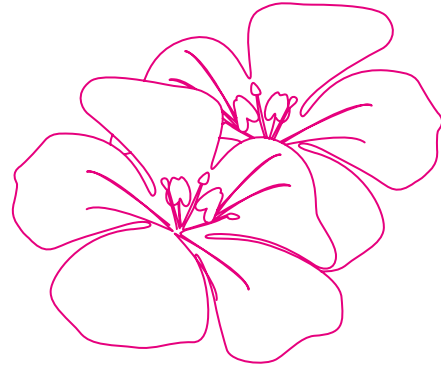

Creating better environments: Milieuproduct verklaring (EPD)

Een Environmental Product Declaration (EPD), ofwel milieuproductverklaring, is een document waarin door een derde partij geverifieerde informatie staat over de milieupact van een product. Forbo heeft gekozen voor UL-Environment als programmahouder en daarbij is EP International de verifiërende derde partij. Het doel van een EPD is om duidelijke en transparante informatie te verstrekken van hoge kwaliteit en voor een breed publiek. Een EPD bevat de resultaten van een LCA (Life Cycle Analysis, levenscyclusanalyse) op basis van in de branche afgesproken 'category rules' (categorie-normen) en geeft de impact op het klimaat weer op basis van een aantal impactcategorieën. De EPD wordt volgens gestandaardiseerde methoden berekend en geverifieerd. Deze is zeer uitvoerig en geeft resultaten van de impact per fase in de levenscyclus (5 fases) op de 7 impactcategorieën*. Daarnaast zijn ook de productiemethoden, grondstoffen en gerecyclede content uitgebreid beschreven. Deze complete EPD's zijn te vinden op Forbo website. ■

* Impactcategorieën

1. impact op de opwarming van de aarde 2. impact op de aantasting van de ozonlaag 3. impact op de verzuring van land en water 4. impact op de vermisting 5. impact op fotochemische ozonvorming 6. impact op de uitputting van niet-fossiele grondstoffen 7. impact op de uitputting van fossiele grondstoffen

INSPIRATIE & REFERENTIE PROJECTEN

Bijzondere designs voor aansprekende vloeren. Van extreem uitgesproken tot naadloos aansluitend op de rest van het interieur. Op verzoek kan zelfs een speciale vloer ontworpen worden, passend bij uw smaak of huisstijl. Natuurlijk voldoen al onze vloeren aan alle eisen die aan een ruimte gesteld kunnen worden. Daarom ook zijn Forbo vloeren te vinden in uiteenlopende segmenten en toepassingen.

🔗 **Meer zien?** Op onze Forbo Pinterestpagina vindt u inspirerende referentieprojecten en nieuwe collectiebeelden: <http://www.pinterest.com/forboflooring>. Of neem een kijkje op onze website: www.vloerreferenties.nl



Gymzaal
Lift
Toiletten en 

Nieuwsbrieven segmenten

Speciaal voor de segmenten zorg, onderwijs, retail, kantoren en leisure & hospitality versturen wij regelmatig E-nieuwsbrieven met de laatste nieuwtjes en ontwikkelingen specifiek voor het genoemde segment. Wilt u op de hoogte blijven, neem dan contact op met uw accountmanager.

DE VLOEREN VAN FORBO



Forbo biedt vloeroplossingen voor elke denkbare toepassing. Onze hoogwaardige linoleum-, projectvinyl-, tapijttegels, naaldvilt, Flotex en schoonloopssystemen combineren functionaliteit en design, zodat u voor vrijwel elk gebouw over een totaalpakket aan vloeroplossingen beschikt.

20

LINOLEUM

Als marktleider in linoleum biedt Forbo een uitgebreide collectie Marmoleum vloeren. Daarnaast heeft Forbo ook bekledingsmateriaal voor meubels en wanden. Linoleum is een natuurlijk product dat wordt gemaakt van lijnolie, pijnhars, houtmeel, kalksteen, pigmenten en jute. Deze ingrediënten zorgen ervoor dat linoleum één van de meest ecologisch verantwoorde vloerbedekkingen ter wereld is.



LINOLEUM

88

PROJECTVINYL

De projectvinylvloeren van Forbo worden gemaakt met de meest geavanceerde productietechnieken en vallen op dankzij de dessins en de functionaliteit. Ons aanbod bestaat uit algemeen toepasbare oplossingen, antislipvloeren, vloeren met akoestische en geleidende eigenschappen en design tegels. Dankzij dit brede scala aan oplossingen is er altijd wel een vloer die aan uw functionele en esthetische eisen voldoet.



PROJECTVINYL

182

FLOTEX

De waterdichte vinylrug van Flotex is versterkt met glasvezels en vormt de basis voor miljoenen rechtopstaande nylon vezels. Met zijn meer dan 70 miljoen vezels per vierkante meter is Flotex het meest compacte textielproduct dat op de markt verkrijgbaar is. Deze vloerbedekking is de perfecte kantoorvloer en het beste alternatief voor tapijt in zorginstellingen. De vloer is comfortabel, luxe en biedt dankzij het antibacteriële middel Sanitized™ bescherming tegen bacteriën en schimmels.



FLOTEX

262

PROJECTTAPIJT EN NAALDVILT

Tessera is een collectie uitgebreide aantrekkelijke en slijtvaste tapijttegels. Westbond is een collectie met zeer luxe en exclusieve tapijttegels, die elke kantoorruimte aanzien en allure geeft. Naaldvilt is een hoogwaardige textielvloer. Een functionele en allesomvattende vloeroplossing.



TAPIJTTEGELS EN NAALDVILT

346

SCHOONLOOP SYSTEMEN

Elk gebouw heeft een ingang en een uitgang. De entree is het eerste contact met uw klant en de eerste bescherming tegen vocht en vuil voor alle andere vloeren die zijn geïnstalleerd. Met de Coral en Nuway schoonloopssystemen van Forbo neemt u de eerste belangrijke stap om uw vloer duurzaam te beschermen.



SCHOONLOOPSYSTEMEN

LINOLEUM







NEXT GENERATION MARMOLEUM



OP DE VLOER:

- 1** Eén van de eerste linoleum-machines
- 2** Jutebalen gearriveerd in de haven
- 3** Walton Cirrus in Bauhaus, Dessau



Maak kennis met Marmoleum

Maak kennis met Marmoleum, een fascinerende wereld van kleuren en dessins. Marmoleum voelt zich volkomen thuis in de architectuur en inrichting van de gebouwen van morgen. Sterker nog, het voegt daar waarde aan toe!

Met een breed scala aan collecties, van design tot functionele toepassingen, biedt Marmoleum ongekende mogelijkheden. Ons doel is een excellente vloer met optimale eigenschappen in elke omgeving. Een hygiënische vloer, geïnspireerd door de natuur. Dankzij de natuurlijke grondstoffen is Marmoleum de duurzaamste vloer, die eenvoudig te onderhouden is. Juist het eenvoudige onderhoud in combinatie met een zeer lange levensduur maakt Marmoleum ook de vloer met de laagste levensduurkosten. Als marktleider in linoleum biedt Forbo de grootste keuze in kleuren en dessins.

Forbo's linoleumvloeren zijn bekend onder de merknaam Marmoleum. Marmoleum staat voor veelzijdigheid, duurzaamheid en kracht. Een materiaal dat zowel ecologisch als economisch waarde toevoegt aan alle moderne en eigentijdse architectuur.

Marmoleum is een vloer die is samengesteld uit louter natuurlijke ingrediënten. Het is de meest duurzame vloer in zijn soort.

Alle Marmoleum vloeren zijn voorzien van Topshield2, een dubbele UV-geharde afwerklaag. Deze garandeert dat uw vloer zijn hele leven in optimale staat blijft met de laagste levensduurkosten. Klaar voor gebruik.

Gemarmerd linoleum bestaat al lang niet meer alleen uit de stereotype beiges en grijzen van weleer. De dessins in onze nieuwe collectie zijn kleurrijk en zorgen voor een warm, subtiel en eigentijds beeld. Marmoleum is helemaal van deze tijd en past uitstekend in een modern kantoor of een trendy winkel.

Welkom in de nieuwe wereld van linoleum. Welkom bij de nieuwe generatie Marmoleum.



Linoleum, al meer dan 150 jaar een begrip

Het was Frederick Walton die linoleum ontdekte en in 1863 patent nam op het fabricageproces.

Eigenlijk heel bijzonder. Het product werd ontdekt in de tijd van gaslamp en paard-en-wagen, maar wordt op dit moment nog steeds gebruikt waarvoor het destijds werd ontwikkeld: voor vloeren in ziekenhuizen en scholen. Linoleum vond zijn weg in ongelooflijk veel gebouwen over de hele wereld.

Ook vandaag nog is Marmoleum vanwege zijn authenticiteit en veelzijdigheid een klassieker die architecten wereldwijd met liefde toepassen in de meest uiteenlopende gebouwen.

Het modernisme ontstond in het Duitse Bauhaus, een opleiding voor kunstenaars, ambachtslieden en architecten die zich in 1925 vestigde in Dessau. Het was de oorsprong van de moderne architectuur die zich verspreidde van Europa naar Noord-Amerika en verder de wereld over. In het gerestaureerde Bauhaus is nog steeds een Forbo Marmoleum klassieker te zien - "Berlin red".

Forbo Marmoleum, een bewuste keuze:

- Gemaakt van natuurlijke, hernieuwbare grondstoffen.
 - Bacteriostatisch.
 - Biologisch afbreekbaar.
 - Herstelbare Topshield finish op waterbasis met verbeterde alcohol- en vlekbestendigheid.
 - Bestand tegen schroeiplekken van sigaretten.
 - Eenvoudig te reinigen en te onderhouden met de bewezen Topshield finish.
 - Lage levenscycluskosten.
 - Duurzaam.
 - Antistatisch.
 - Milieuvriendelijk.
 - Hygiënisch.
 - Brandvertragend.
 - Slijtvast.
-

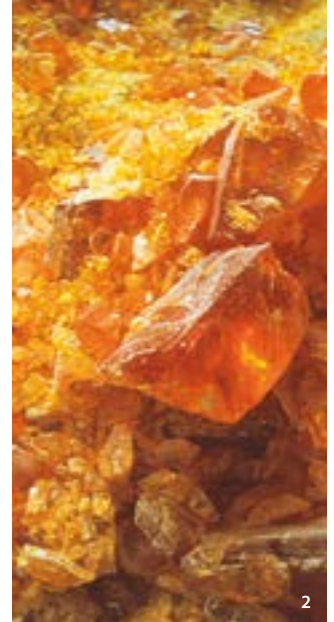

97% NATUURLIJK
72% HERWINBAAR
43% GERECYCLED

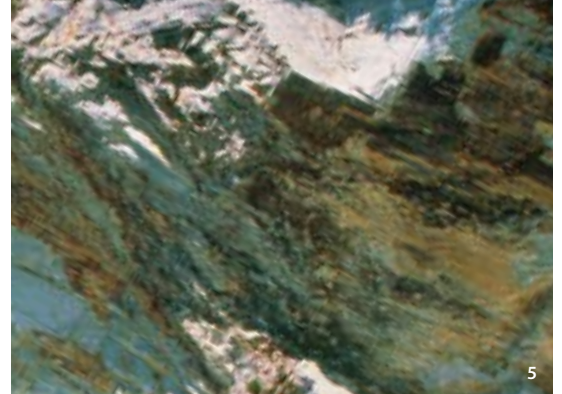

DE GRONDSTOFFEN

- 1 Pigment
- 2 Pijnhars
- 3 Houtmeel
- 4 Vlas
- 5 Kalksteen
- 6 Lijnzaad
- 7 Jute



Duurzaam en krachtig

Wat Marmoleum zo speciaal maakt, is dat het volledig wordt gemaakt van grondstoffen die worden gewonnen in hun natuurlijke habitat. De plek waar ze groeien en geoogst worden en ook vaak binnen een jaar weer aangroeien.

Jute en vlas zijn jaargewassen die net als tarwe en maïs worden geoogst. Het winnen van hars is een continu proces, terwijl het houtmeel, een afvalproduct van de houtindustrie, afkomstig is uit Europese productiebossen. Kalksteen is in overvloed beschikbaar. Bij Marmoleum is het de combinatie van deze simpele, natuurlijke ingrediënten die samen het product vormen. We voegen niets extra's toe. Geen additieven waardoor het er beter uitziet, geen supplementen waardoor het nog groener wordt en geen kunstmatige ingrediënten die het stabiel of flexibeler maken. Marmoleum is wat het is en niets anders.

En zo is Marmoleum een natuurlijke vloer die na een levenscyclus van dertig jaren gewoon opnieuw kan beginnen. Het kan worden vermalen en afgevoerd omdat het afbreekbaar is. En het levert bij verbranding ook een hogere calorische waarde en meer thermische energie dan de energie die tijdens de productie wordt verbruikt. En zo sluit de kringloop zich volledig. Allemaal ten gunste van onze natuur.

Optimale Levenscyclusanalyse & Milieuproductverklaring

Forbo gelooft dat wij alleen duidelijk kunnen maken hoe waardevol onze producten en processen zijn door open, eerlijk en transparant te communiceren over ons duurzame gedrag. De levenscyclusanalyse (LCA) is een onafhankelijke methode die we gebruiken om voor elk product gedurende de gehele levensduur de impact op het milieu te meten.

De milieuproductverklaring (Environmental Product Declaration, EPD) is gebaseerd op een LCA en wordt door een onafhankelijke derde partij gecertificeerd en gepubliceerd in een eenvoudige en eenduidige rapportage. Doordat een EPD volgens vastgestelde regels wordt berekend en opgesteld kunnen productgroepen met elkaar vergeleken worden op hun ecologische impact. De EPD voor Marmoleum

onderschrijft onze claims en biedt ondersteuning bij het duurzaam inkopen van vloerbedekking.

Rentmeesterschap

Marmoleum wordt gemaakt in een geavanceerde omgeving. Het traditionele fabricageproces is geautomatiseerd in efficiënte productielijnen die volledig draaien op groene energie. Binnen deze processen is Forbo voortdurend op zoek naar verbetering, naar maximalisering van hergebruikt materiaal in Marmoleum en naar toepassing van groene ontwerpprincipes zodra nieuwe dessins of structuren worden ontwikkeld.

Terugname van installatieafval

Er is een goed werkend netwerk aanwezig dat restmateriaal terugneemt na de installatie van een vloer. Deze snijrestanten worden verzameld en teruggestuurd naar de fabriek. Op kleinere schaal doen we dit ook bij onze stalen en voorbeeldvloeren. Het teruggelaten materiaal wordt in onze productie weer verwerkt in nieuw linoleum. Het materiaal dat daarvoor niet meer geschikt is wordt verwerkt tot energiepellets, dus we spreken hier van een gesloten technische kringloop.

Labels en certificering, erkenning in de lengte en de breedte

Marmoleum behoort tot de meest milieuvriendelijke vloeren en heeft daar ook al diverse erkenningen voor gekregen. Het Swan label, de Blue Angel certificering, het Noord- Amerikaanse Sequoia Seal of meer specifieke labels als Nature Plus of het Oostenrijkse milieulabel, wij vinden ze allemaal even waardevol. Maar Marmoleum kent veel meer voordelen dan labels en certificeringen. Uit BREEAM en LEED ratings blijkt dat een Marmoleum vloer positief bijdraagt aan de totale waardering van uw gebouw.



TOPSHIELD2, KLAAR VOOR GEBRUIK



Een vloer afgewerkt met Topshield2:

- is van nature bacteriostatisch;
 - is bestand tegen alcoholhoudende middelen;
 - heeft een goede vlekbestendigheid; is efficiënt, eenvoudig te reinigen en droogt snel;
 - neemt minder vuil op;
 - is minder gevoelig voor krassen en vastzittend vuil;
 - heeft een herstelbare toplaag (ook plaatselijk);
 - is eenvoudig in onderhoud en hoeft niet initieel gepolymeerd te worden.
-



Een betrouwbare oplossing

Een groot deel van het dagelijkse leven speelt zich af op de vloer. Uw vloer moet dus bij goede reiniging en correct onderhoud bestand zijn tegen al dat gebruik. Helaas vindt dat onderhoud niet altijd 'op tijd' plaats en ook niet altijd volgens de voorschriften van de fabrikant. De wereld zoekt daarom naar betrouwbare oplossingen.

In omgevingen met zeer zwaar gebruik, zoals scholen, ziekenhuizen, kantoren en openbare gebouwen, heeft Marmoleum met Topshield2 zich alweer ruimschoots bewezen. De eisen zijn hier bijzonder hoog als het gaat om hygiëne, slijtvastheid en eenvoud van onderhoud. Mensen lopen bijvoorbeeld vuil binnen of morsen ontsmettingsmiddelen. De vloer moet daartegen bestand zijn terwijl de druk om kosten te besparen op vloeronderhoud steeds groter wordt.

Dankzij de fabrieksfinish Topshield2 is Marmoleum nog beter gewapend tegen dit intensieve gebruik. Vuil, slijtage, krassen en vlekken. De vloer kan heel wat hebben! Met Marmoleum kiest u voor een vloer die altijd als nieuw is en meteen klaar voor gebruik.



Strawberry Earth & Koffiebar Berry (foto M. Heijltjes).

DE WAARDEN VAN LINOLEUM

Authentiek & Veelzijdig

De laagste levensduurkosten

Marmoleum bestaat al 150 jaar. Het was de allereerste veerkrachtige vloerbedekking ter wereld. Architecten passen Marmoleum overal toe. In oude en in nieuwe gebouwen. In ziekenhuizen, scholen, kunstgalerieën of musea, luchthavens of designer winkels. Traditioneel of ultramodern. Want zo veelzijdig is Marmoleum nu eenmaal. En daarbij heeft het ook nog eens de laagste levensduurkosten.

Duurzaam & Krachtig

De duurzaamste vloer

Louter natuurlijke materialen die keer op keer aangroeien. Eigenlijk hebben we alleen zon en regen nodig. Zolang die er zijn, kunnen wij Marmoleum maken. Wij voegen niets toe om het mooier voor te schotelen dan het al is. Marmoleum is gewoon door en door groen. En de voetafdruk wordt nog kleiner als je bedenkt hoe weinig onderhoud nodig is en hoe lang de vloer meegaat. Geen twijfel mogelijk. Marmoleum is de meest duurzame vloer ooit.

Kleur & design

De grootste designkeuze

Het kleurenpalet en de dessinreeks van Marmoleum zijn ongekend groot. Geen enkele andere vloercollectie biedt u zoveel keuze. En de inspirerende nieuwe collecties met nieuwe ontwerpen doen daar nog eens een schepje bovenop. Marmoleum zoals u het nog nooit hebt gezien!

NEXT GENERATION MARMOLEUM

32 **marmoleum**[®] gemarmerd

Krachtige marmerdessins gecombineerd met subtiële structuren. Deze collectie bestaat uit **Marmoleum Real**, **Marmoleum Fresco** en **Marmoleum Vivace**.

36 **marmoleum**[®] solid

Gebaseerd op het klassieke, originele linoleum heeft Forbo een prachtige reeks van (bijna) unikleuren gecreëerd. Deze collectie bestaat uit **Marmoleum Walton**, **Marmoleum concreet**, **Marmoleum cocoa**, **Marmoleum piano** en **Marmoleum slate**.

44 **marmoleum**[®] gelinieerd

Met onze vernieuwde **Marmoleum Striato** collectie presenteren wij spannende lineaire vloerontwerpen in zowel warme, neutrale kleuren als in uitgesproken heldere kleuren. Het organische, lineaire patroon geeft uw vloer een natuurlijk, huiselijke sfeer. **Striato Textura** voegt een tastbare dimensie toe door de gebruikte embossing. Het natuurlijke reliëf creëert een levendige vloer die speelt met de subtiële schaduwen van licht en donker.

OVERIGE DESIGN COLLECTIES

50 DESIGNING WITH MARMOLEUM

54 **marmoleum**[®] click

Marmoleum Click is een laminaat gemaakt met een geluid absorberende kurk rug en een 2,5 mm Marmoleum toplaag. Met 23 kleuren zijn er vele mogelijkheden voor **Marmoleum Click**. Click wordt geleverd in 30x30 cm, 30x60 cm en 30x90 cm panelen. Deze worden snel en probleemloos aan elkaar geklikt dankzij een uniek en gepatenteerd clicksysteem.

58 **marmoleum** modular

Marmoleum Modular is een collectie waarmee oneindig gespeeld kan worden. De speelstukken bestaan uit meer dan 60 kleuren en 6 verschillende formaten, die u in staat stellen de vloer te creëren zoals u in gedachten heeft.



SPECIALE VLOERBEDEKKINGEN VOOR FUNCTIONELE OPLOSSINGEN

73 **marmoleum[®] ohmex**

Marmoleum Ohmex is een speciaal type Marmoleum met verbeterde elektrische eigenschappen dat voldoet aan de specifieke eisen voor elektrische geleiding.

74 **marmoleum[®] acoustic**

Marmoleum Acoustic heeft een dubbele onderlaag en reduceert contactgeluid met 14dB (ISO 717-2 Lw).

75 **marmoleum[®] decibel**

Marmoleum Decibel is de enige linoleumvloer ter wereld met een contactgeluidreductie van 17dB (ISO 717-2 Lw).

76 **marmoleum[®] sport**

Voor gebruik in sportfaciliteiten heeft Forbo speciaal **Marmoleum Sport** ontwikkeld. Het matte oppervlak van **Marmoleum Sport** zorgt voor een goede grip en antislip. De vloer is elastisch en geeft een uitstekend loopcomfort.

LINOLEUM VOOR WANDEN EN MEUBELS

82 **bulletin board[®]**

Bulletin Board is een linoleum bekledingsmateriaal dat ideaal is als prikbord. Daarnaast is **Bulletin Board** uitermate geschikt voor een functionele bekleding van wanden, meubels, deurpanelen en kasten.

84 **desktop[®]**

Uniek bekledingsmateriaal van linoleum met ongekende mogelijkheden, zoals functionele bekleding van wanden, meubels, deurpanelen en kasten.

marmoleum® real

Rond de wereld in 90 kleuren - de gemarmerde collectie bestaat uit een spectaculaire reeks kleuren. Krachtige marmerdessins gecombineerd met subtiele structuren in een enkele presentatie. Verrassende dessins met combinaties van drie tot acht verschillende kleuren die variëren in intensiteit en contrast. Krachtige, zware contrasten die de vloer het uiterlijk van echt marmer verlenen of subtiele kleuren die zijn gebaseerd op de fresco's uit het verre verleden. Door deze presentatie van kleuren zijn combinaties snel gemaakt. Kijk op bladzijde 48 voor technische informatie.



3030 | 3247 | 3173 | 3226



3257 | edelweiss

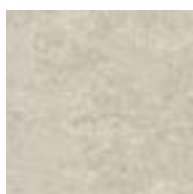

3136 | concrete

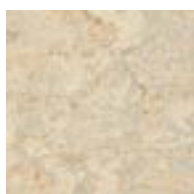

3120 | rosato

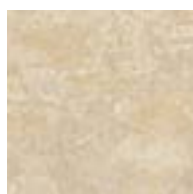

2499 | sand



3038 | Caribbean



3249 | marly grounds

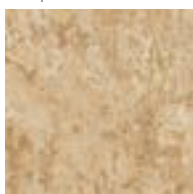

2707 | barley

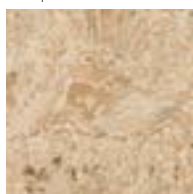

3077 | tan pink

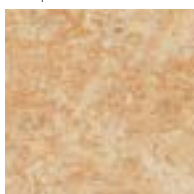

3075 | shell*

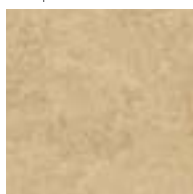

3250 | loam groove

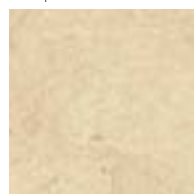

2713 | calico

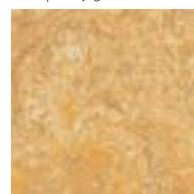

3173 | Van Gogh

Bijpassende meerkleurige en effen lasdraden zijn leverbaar in alle kleuren van de collectie. Alle kleuren zijn leverbaar in 2,0 en 2,5 mm, tenzij anders vermeld.
 * ook leverbaar in 3,2 mm
 ** ook leverbaar in 3,2 mm en 4,0 mm
 *** alleen leverbaar in 2,5 mm



2767 | rust



3174 | Sahara



3226 | marigold



3125 | golden sunset



3225 | dandelion



3251 | lemon zest

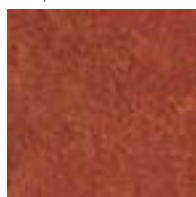

3203 | henna

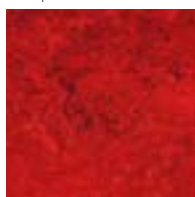

3127 | Bleeckerstreet

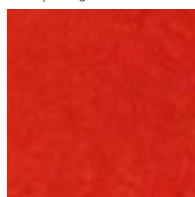

3131 | scarlet

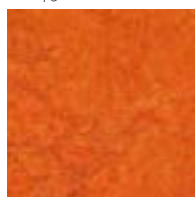

3126 | Kyoto

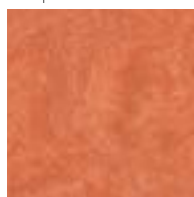

3243 | stucco rosso

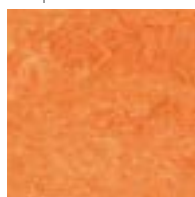

3241 | orange sorbet

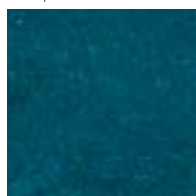

3242 | adriatica



3255 | pine forest

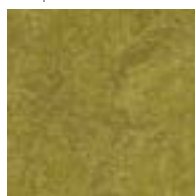

3239 | olive green

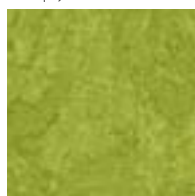

3247 | green

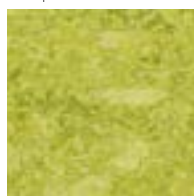

3224 | chartreuse



3240 | willow

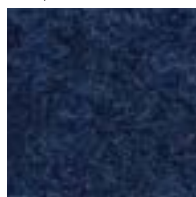

3218 | deep ocean



3030 | blue



3205 | lapis lazuli



3055 | fresco blue**



3219 | spa



3238 | laguna



3244 | purple



3245 | summer pudding



3221 | hyacinth



3123 | arabesque



3053 | dove blue



3141 | Himalaya



3233 | shitake



3254 | clay



3246 | shrike



3252 | sparrow



3232 | horse roan



3234 | forest ground



3137 | slate grey



2629 | eiger

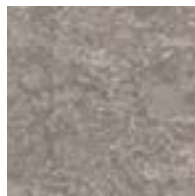

3146 | serene grey*



3216 | moraine



2621 | dove grey



3032 | mist grey



2939 | black



3236 | dark bistre



3248 | mammoth



3139 | lava



3048 | graphite

marmoleum[®] vivace



3403



3413 | green melody



3411 | sunny day



3403 | Asian tiger



3416 | fiery fantasy

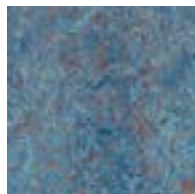

3424 | Chagall's circus



3422 | lavender field



3407 | donkey island



3405 | Granada



3420 | surprising storm



3421 | oyster mountain

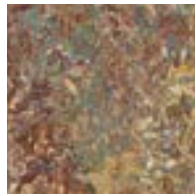

3423 | painters palette



3425 | autumn leaf

marmoleum[®] fresco



3860 | silver shadow



3858 | Barbados



3846 | natural corn



3881 | green wellness



3886 | mother of pearl



3883 | moonstone

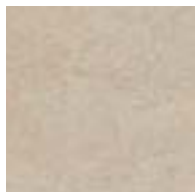

3871 | silver birch



3847 | golden saffron

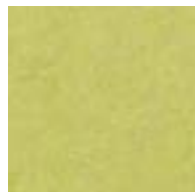

3885 | spring buds



3861 | Arabian pearl



3866 | eternity



3876 | camel



3825 | African desert*



3882 | relaxing lagoon

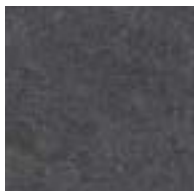

3872 | volcanic ash



3874 | walnut



3870 | red copper



3884 | frost



3828 | blue heaven



MARMOLEUM SOLID

Pure ruimtes

Puur design

De Marmoleum Solid collectie staat voor nieuwe mogelijkheden. Met de verscheidenheid aan texturen biedt de collectie een ruime keuze voor subtiele ontwerpen en een moderne uitstraling. Alle kleuren zijn ontwikkeld op basis van wereldwijd trendonderzoek en kunnen ongelimiteerd met elkaar en andere materialen worden gecombineerd. Aan de Slate collectie is een extra embossing toegevoegd, een reliëf dat het dessin benadrukt en extra kracht toevoegt aan de ruimte.

Pure materialen

Linoleum vloerbedekking is net zo puur en natuurlijk als hout of steen. Het is vrijwel geheel gemaakt van natuurlijke ingrediënten. Voor de Cocoacollectie is daar nog een extra ingrediënt aan toegevoegd, de vermalen doppen van cacao bonen. Dit geeft de Marmoleum Cocoa niet alleen een attractief uiterlijk, maar het onderstreept ook de puurheid van linoleum.

Pure emotie

Marmoleum Solid maakt de perfecte eerste indruk en draagt bij aan elk interieur waar integriteit en duurzaamheid belangrijk zijn. Marmoleum is één van de meest duurzame keuzes die voor een vloer gemaakt kan worden. Deze collectie toont de mogelijkheden in kleuren, texturen en zelfs met nieuwe ingrediënten. Waardoor u uiteindelijk de mooiste ruimte voor de gebruiker creëert.

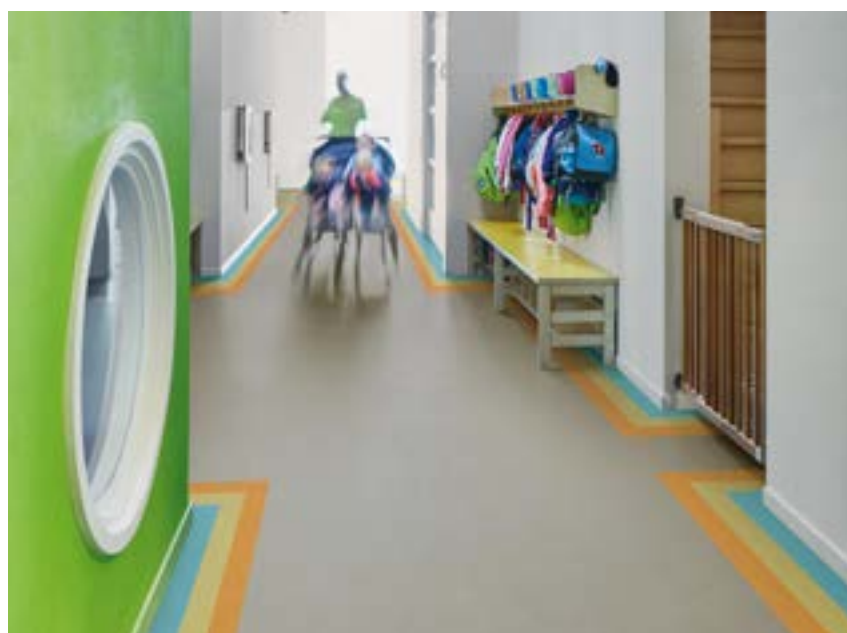

marmoleum[®] concrete



3724 | 173

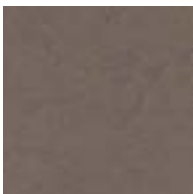

3568 | delta lace

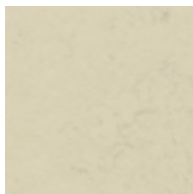

3701 | moon

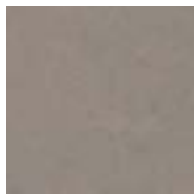

3702 | liquid clay



3703 | cornet

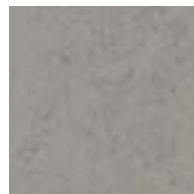

3704 | Satellite

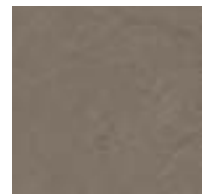

3705 | meteorit



3706 | beton

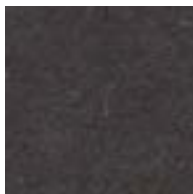

3707 | black hole



3708 | fossil



3709 | silt

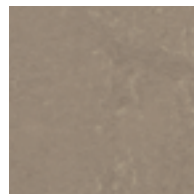

3711 | Cloudy Sand



3712 | orange shimmer



3723 | Nebula



3724 | orbit



3725 | cosmos



3726 | Venus

marmoleum[®] concrete



3732



3727 | drift

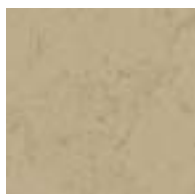

3728 | koalin

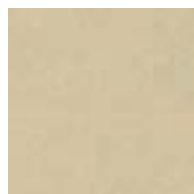

3729 | mica

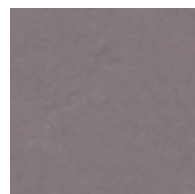

3730 | Stella



3731 | flux

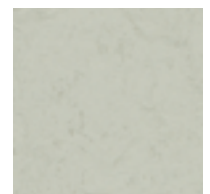

3732 | asteroid



3733 | yellow shimmer

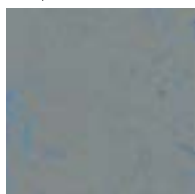

3734 | blue shimmer

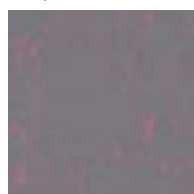

3735 | purple shimmer

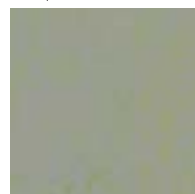

3736 | green shimmer

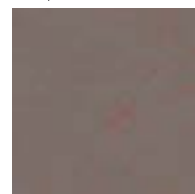

3737 | red shimmer

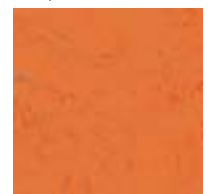

3738 | orange glow



3739 | blue glow

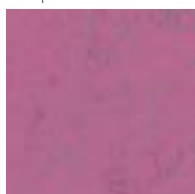

3740 | purple glow



3741 | yellow glow

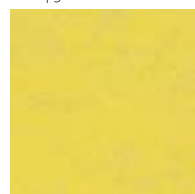

3742 | green glow

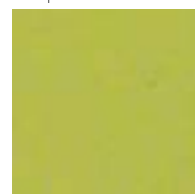

3743 | red glow

marmoleum[®] walton



3355 | 3358



123 | Black

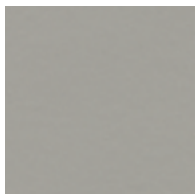

171 | cement

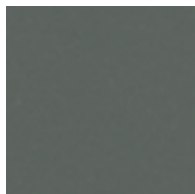

173 | Paving



186 | lead



3352 | Berlin Red



3355 | Rosemary Green



3358 | Petrol

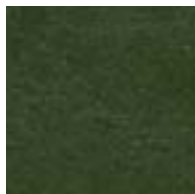

3359 | bottle green



3360 | vintage blue



3363 | Lilac



3353 | Eggplant Purple



3368 | grey iron

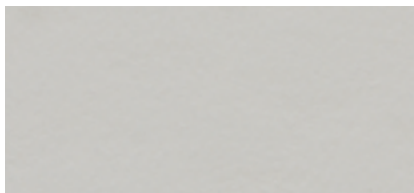

3369 | titanium

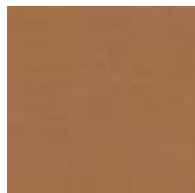

3370 | terracotta



3367 | alloy

marmoleum® slate



E3745



E3707 | Highland black



E3725 | Welsh slate



E3745 | Cornish grey



E3746 | Newfoundland slate



E3747 | Lakeland shale

marmoleum[®] cocoa



3580 | 3582



3580 | milk chocolate



3581 | dark chocolate



3582 | earl grey chocolate

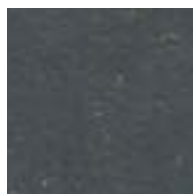

3583 | chocolate blues



3584 | white chocolate

marmoleum® piano



3601 | 3622 | 3642 | 3644



3601 | Warm Grey



3607 | Grey Dusk

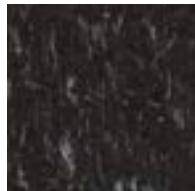

3613 | Almost Darkness



3622 | Mellow Yellow



3625 | Salsa Red



3630 | Angora



3631 | Otter



3632 | Sealion



3634 | Meadow



3642 | Periwinkle

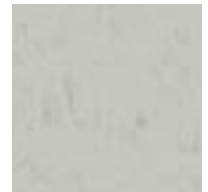

3629 | frosty grey



3645 | Neptune blue



3646 | young grass



3647 | nettle green



3648 | sunray



3642 | Periwinkle

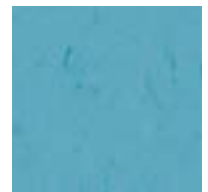

3644 | nordic blue

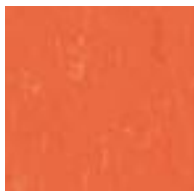

3651 | zinnia

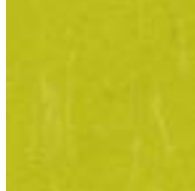

3646 | young grass



3652 | Atlantic blue

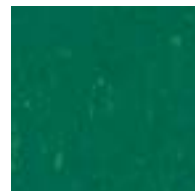

3649 | greenwood



3650 | polar bear





marmoleum® striato original

Richtinggevend lijnenspel - de gelinieerde collectie van Marmoleum. Met onze vernieuwde Marmoleum Striato collectie presenteren wij spannende lineaire vloerontwerpen in zowel warme, neutrale kleuren als in uitgesproken heldere kleuren. De natuurlijkheid van Marmoleum Striato Original en Textura is ons antwoord op de trends naar tastbaarheid en huiselijke beleving. Als contrast hierop benadrukt de Marmoleum Striato Colour collectie helderheid en een breed palet aan kleuren. Striato Textura voegt een tastbare dimensie toe door de gebruikte embossing. Het natuurlijke reliëf creëert een levendige vloer die speelt met de subtiele schaduwen van licht en donker.



5239 | 5244



3573 | trace of nature



3575 | white cliffs



5216 | Pacific beaches



5217 | withered prairie



5237 | black sheep

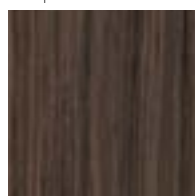

5218 | Welsh moor

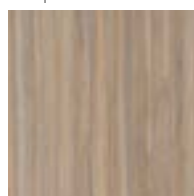

5225 | compressed time

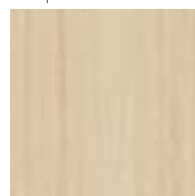

5230 | white wash

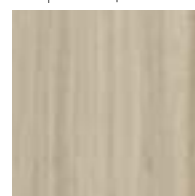

5232 | rocky ice



5238 | straw field



5229 | oxidized copper



5239 | oxidized copper

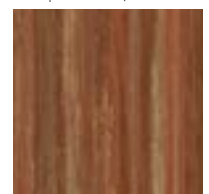

5240 | canyon shadow

marmoleum® striato colour



5221



5241 | sunshine yellow



5242 | red roses

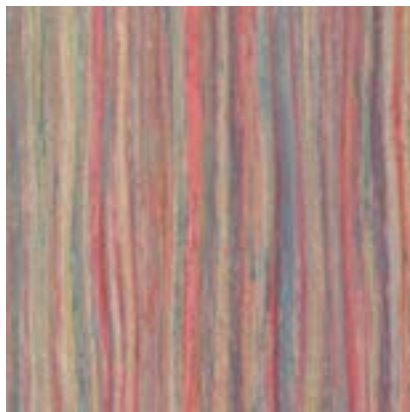

5221 | colour stream



5245 | blue stroke



5243 | peacock blue



5244 | hint of yellow



5246 | orange highlights



5247 | dark aura

marmoleum[®] striato textura



5247 | 3353



e5232 | rocky ice



e3573 | trace of nature

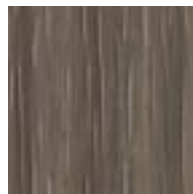

e5231 | Cliffs of Moher

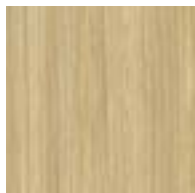

e5216 | Pacific beaches



e5235 | North Sea coast



e5217 | withered prairie



















e5236 | fox cub

Technische specificaties

marmoleum®

Marmoleum voldoet aan de eisen van de norm ISO 24011/EN 548

	Real, Fresco, Vivace	Striato	Textura
	ISO 24346 / EN 428	2,0 / 2,5	2,5 mm
	ISO 10874	voor 2,0 mm: Klasse 23/32/41	Klasse 23
	ISO 10874	voor 2,5 en 3,2 mm: Klasse 23/34/43	Klasse 34
	ISO 10874	voor 4,0 mm: Klasse 23/34/43	Klasse 43
	ISO 24341 / EN 426	2,00 m	2,00 m
	ISO 24341 / EN 426	≤ 32 m	≤ 32 m
	ISO 24343-1 / EN 433	< 0,15 mm (voor 2,0/2,5/3,2 mm) < 0,20 mm (voor 4,0 mm)	<0,15 mm
	ISO 4918 / EN 425	√	√
	ISO 26987 / EN 423	√	√
	DIN 51130	R9	R10
	EN ISO 717-2	≤ 4 dB / ≤ 5 dB / ≤ 6 dB / ≤ 7 dB	≤ 5 dB
Marmoleum voldoet aan de eisen van de norm EN 14041			
	EN 13501-1	Cfl-s1	Cfl-s1
	EN 13893	DS: ≥ 0,30	DS: ≥ 0,30
	EN 1815	< 2 kV	< 2 kV
	EN 12524	0,17 W/m.K	0,17 W/m.K

Technische specificaties

marmoleum®

Marmoleum voldoet aan de eisen van EN-ISO 24011
Marmoleum Decibel voldoet aan de eisen van of EN 686

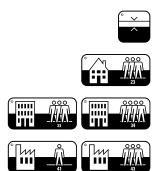

		Marmoleum 2.5 Walton, Concrete, Piano, Cocoa, Slate	Marmoleum Decibel Walton, Concrete, Piano, Cocoa, Slate
Totale dikte	EN-ISO 24346	2,5 mm	3,5 mm
Huishoudelijk gebruik	EN-I 10874	Klasse 23	Klasse 23
Commercieel gebruik	EN-ISO 10874	Klasse 34	Klasse 33
Industrieel gebruik	EN-ISO 10874	Klasse 43	Klasse 41
Rolbreedte	EN-ISO 24341	2,00 m	1,90 / 2,00 m
Rolengte	EN-ISO 24341	≤ 32 m	≤ 32 m
Totaal gewicht	EN-ISO 23997	2900 g/m ²	3100 g/m ²
Indrukbestendigheid	EN-ISO 24343-1	~0,08 mm (typerende waarde)	~0,20 mm (typerende waarde)
Geschikt voor bureaustoelen	ISO 4918/ EN 425	Ja	Ja
Kleurechtheid	EN-ISO 105-B02	Methode 3: blauwschaal minimaal 6.	Methode 3: blauwschaal minimaal 6.
Flexibiliteit	EN-ISO 24344	ø 40 mm	ø 40 mm
Weerstand tegen chemicaliën	EN-ISO 26987	Bestand tegen verdunde zuren, oliën, vetten en conventionele oplosmiddelen. Niet bestand tegen langdurige inwerking van alkaliën.	
Bacteriostatische eigenschappen		Marmoleum heeft bacteriostatische eigenschappen, zelfs tegen de MRSA-bacterie. Dit wordt bevestigd door onafhankelijke laboratoria.	
Slipweerstand	DIN 51130	R9	R9
Contactgeluidreductie	EN-ISO 717-2	≤5 dB	18 dB Marmoleum voorzien van een polyolefine laag.
Geschikt voor vloerverwarming		Ja	Ja
LCA	Life Cycle Assessment	LCA is de basis voor het waarborgen van een minimale impact op het milieu.	
Creating better environments		Marmoleum wordt CO2-neutraal geproduceerd.	
Hernieuwbare energie		Marmoleum wordt met 100% hernieuwbare energie geproduceerd.	
Natuurlijke grondstoffen		Marmoleum en Marmoleum Decibel worden gemaakt van 94-98% natuurlijke grondstoffen.	
		Marmoleum bevat PEFC-gecertificeerd houtmeel.	
		Marmoleum Cocoa bevat schillen van de cacao boon, een afvalproduct van de Nederlandse cacao-industrie.	
		Marmoleum en Marmoleum Decibel zijn vrij van PVC, PET, synthetisch rubber en weekmakers.	
		Marmoleum voldoet aan de bepalingen van REACH.	
Gerecycled materiaal		Marmoleum bevat een groot aandeel gerecycled materiaal.	
Marmoleum voldoet aan de eisen van EN 14041			
CE	Productcode	EN 14041	0100201-DoP-306
			0100207-DoP-306
	Brandgedrag	EN 13501-1	Cfl-s1
	Slipweerstand	EN 13893	DS-μ ≥ 0,30
	Statische elektriciteit	EN 1815	≤ 2 kV
	Warmteweerstand	EN 12524	0,014 m ² K/W
			0,027 m ² K/W

De kwaliteitsmanagementsystemen van alle Forbo Flooring Systems verkooporganisaties zijn ISO-9001 gecertificeerd.
De milieumanagementsystemen van alle Forbo Flooring Systems productielocaties zijn ISO-14001 gecertificeerd.
De Life Cycle Assessment (LCA) van Forbo Flooring Systems producten is vastgelegd in een milieuproductverklaring (EPD) en is te vinden op onze website.



DESIGNING WITH MARMOLEUM



Een wereld van Marmoleum, op maat voor u

Op zoek naar iets echt unieks over de vloer? Iets in de categorie duurzaam en milieuvriendelijk? Decoratieve vloeren zijn een effectieve manier om een authentieke look te verkrijgen.

Onze 'Designing with Marmoleum' selectie biedt juist dat. Marmoleum Signature, een met laser gegraveerde Marmoleum tegel, Marmoleum Imagine, gedurfde ontwerpen van internationale designers, of uw eigen ontwerp uitgevoerd met onze precieze Aquajet snijtechniek.

Marmoleum Signature

Een vloerbedekking waarin dessins worden gegraveerd. Dit geeft een geheel nieuwe dimensie aan vloerbedekking. Graveren wordt al heel erg veel toegepast in hout en metaal ten behoeve van informatieoverdracht en vanuit een decoratief oogpunt. Voor Forbo geldt vanzelfsprekend dat laatste. Daarvoor hebben de Forbo-designers vier dessins ontwikkeld: Raw, Cube, Circle en Tattoo. Bovendien is het mogelijk ook geheel eigen ontwerpen in de vloer te graveren.

Marmoleum Imagine

Een volledig nieuwe en trendy designcollectie. Op een hypermoderne manier laten we een oude designtraditie herleven om met Marmoleum decoratieve vloeren te maken. Zo worden de nieuwste Aquajet technieken gebruikt om patronen uit Marmoleum te snijden (die vervolgens naadloos in elkaar passen). Om de mogelijkheden van Imagine te laten zien, heeft hebben wij vier bekende en hippe Europese designers – Sigrid Calon (Nederland), Kustaa Saksi (Finland), en Andreea Batros en Flavia Scînteanu (Roemenië) – gevraagd om een vloer te ontwerpen. Daarnaast bevat de collectie een ontwerpprogramma waarmee u zelf aan het werk kan.

Aquajet technologie

Aquajet technologie maakt reproductie van de meest ingewikkelde ontwerpen mogelijk en zorgt voor eindeloze creativiteit. U kunt uw vloer decoreren met één van onze pre-cut ontwerpen of u kunt een eigen ontwerp maken. Of het nu gaat om een thematische vloer, een kunstwerk, een bedrijfslogo, de mogelijkheden zijn eindeloos. Met onze precieze Aquajet snijtechniek bieden wij een mogelijkheid om allerlei soorten patronen en ontwerpen te maken.



marmoleum[®] signature



Marmoleum Signature RAW FLOW



Marmoleum Signature TATTOO | 3882



Marmoleum Signature TATTOO | 3566-3722



Marmoleum Signature CIRCLE | 3884



Marmoleum Signature CUBE | 3722

marmoleum® imagine



Marmoleum Imagine | Sigrid Calon



Marmoleum Imagine | Dare to Rug



Marmoleum Imagine | Kustaa Saksi



MARMOLEUM CLICK

Geweldig om te ontwerpen, eenvoudig te installeren

Marmoleum Click is mooi, robuust en sterk. En geschikt voor iedere ruimte. De diverse kleuren, van zacht neutraal tot helder en levendig, en de verschillende formaten kunnen naar eigen inzicht worden gecombineerd. U creëert hiermee uw persoonlijke vloer en eigen sfeer. Marmoleum Click heeft een lange levensduur, waarbij de uitstraling behouden blijft. Bij een verhuizing kan het ook nog eens meeverhuisd worden.

Een simpele click

Marmoleum Click installeer je in een handomdraai. Leg de panelen op de juiste manier tegen elkaar en klik ze vast met een eenvoudige handbeweging. Marmoleum click panelen zijn mooi breed en laten na het klikken geen zichtbare naden achter. Je hebt dus in een handomdraai een mooie, strakke

vloerafwerking. Het Välinge 5G systeem zorgt voor perfecte verbinding, zonder lijm. Na het installeren is de vloer direct te belopen en in te richten.

Het 9,8mm dikke Marmoleum Click kan over elke type ondergrond worden gelegd, enige voorwaarde is dat de ondergrond vlak is.

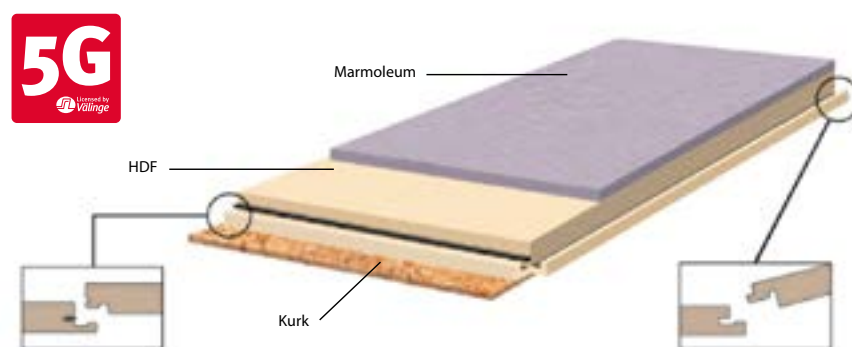

333363 | 333702



marmoleum® click



30 x 30 cm, 60 x 30 cm				
30 x 30 cm				
90 x 30 cm				



PLAY

WITH

**marmoleum®
modular**

LINES

SHADE

COLOUR

MARBLE

TEXTURA

**MARMOLEUM
MODULAR**

Er is een vloer die zich voegt naar uw gevoel

Marmoleum Modular, een vloer die uw fantasie alle ruimte geeft. De verschillende tegelmaten in tientallen dessins volgen moeiteloos uw ideeën. Spelen met vorm, formaat, kleur en structuur is het uitgangspunt van deze collectie. Onze Design Studio heeft daarop een voorschot genomen. De meeste vloeren op de volgende pagina's zijn niet ruimte specifiek, maar toepasbaar in iedere omgeving. Kies voor de gekozen kleurstellingen, of maak binnen het tegelpatroon uw eigen kleurkeuze. Een volledig eigen ontwerp maken kan ook. De Marmoleum Modular Specialist en de Forbo Ontwerpservice kunnen u helpen bij al uw vloerplannen. Graag zelfs.

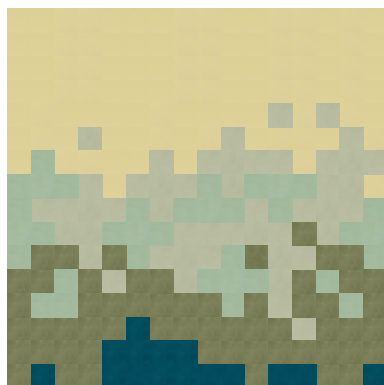

PLAY

WITH

**marmoleum®
modular**

LINES



marmoleum® modular



t3575 | white cliffs



t5232 | rocky ice



t5226 | grey granite



t3573 | trace of nature



t5225 | compressed time



t5231 | cliffs of moher



t5230 | white wash



t5235 | North Sea coast



t5217 | whithered prairie



t5218 | Welsh moor



t5229 | fresh walnut



t5236 | fox cub



t5216 | Pacific beaches



t5233 | Caribbean shore



t5234 | Corn Island



t5216cg



t5233cg



t5234cg

50 x 50 cm

100 x 25 cm

50 x 50 cm

100 x 25 cm

100 x 15 cm

25 x 50 cm
cross-grained

PLAY

WITH

**marmoleum®
modular**

SHADE



marmoleum® modular



25 x 25 cm
50 x 25 cm
50 x 50 cm

50 x 25 cm
50 x 50 cm
75 x 50 cm

Kijk op bladzijde 71 voor technische informatie.

PLAY

WITH

marmoleum®
modular

COLOUR



marmoleum® modular



Kijk op bladzijde 71 voor technische informatie.

PLAY

WITH

marmoleum®
modular

MARBLE



marmoleum® modular



t3407 | donkey island

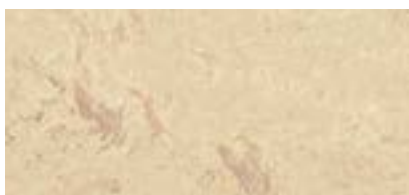

t2713 | calico



t2707 | barley

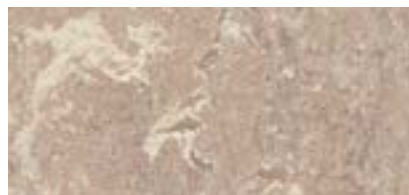

t3232 | horse roan



t3405 | Granada

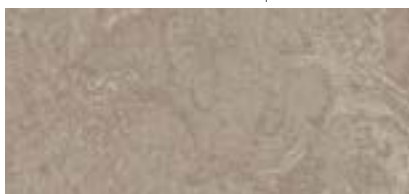

t3252 | sparrow



t3136 | concrete

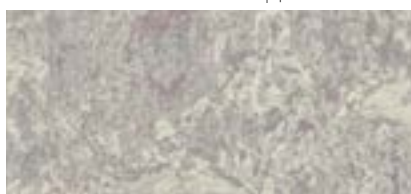

t3216 | moraine



t3425 | autumn leaf



t3246 | shrike



t3146 | serene grey



t3053 | dove blue

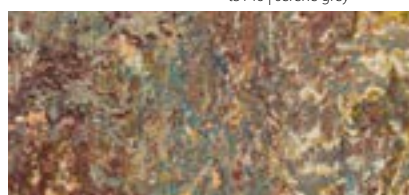

t3423 | painters palette

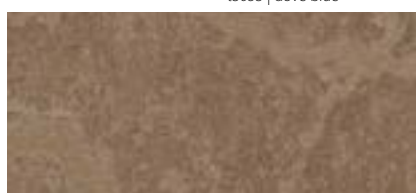

t3254 | clay



t3048 | graphite



t3139 | lava

50 x 25 cm

50 x 50 cm

PLAY

WITH | marmoleum®
modular

TEXTURA



te5218

marmoleum® modular



te5218 | Welsh moor



te5217 | withered prairie



te5230 | white wash



te5229 | fresh walnut



te5225 | compressed time



te5231 | Cliffs of Moher



te5235 | North Sea coast

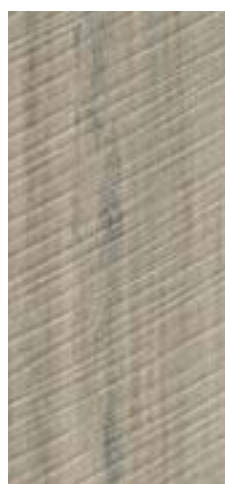

te3573 | trace of nature



te5225 | te3573













100 x 25 cm







Technische specificaties

marmoleum® modular

Marmoleum Modular voldoet aan de eisen van EN-ISO 24011

	EN-ISO 24346	2,5 mm						
	EN-ISO 10874	Klasse 23						
	EN-ISO 10874	Klasse 34						
	EN-ISO 10874	Klasse 43						
	EN-ISO 24342	25 x 25 cm	25x50 cm	50 x 25 cm	50 x 50 cm	75 x 50 cm	100 x 15 cm	100 x 25 cm
	EN-ISO 24342	≤ 0,25 mm	≤ 0,35 mm	≤ 0,35 mm	≤ 0,35 mm	≤ 0,35 mm	≤ 0,35 mm	≤ 0,35 mm
	EN-ISO 24343-1	≤ 0,15 mm						
	EN 425	Geschikt voor bureaustoelen met zwenkwielen.						
	EN-ISO 105-B02	Methode 3: blauwschaal minimaal 6.						
	EN-ISO 26987	Bestand tegen verdunde zuren, oliën, vetten en conventionele oplosmiddelen. Niet bestand tegen langdurige inwerking van alkaliën.						
		Marmoleum heeft bacteriostatische eigenschappen, zelfs tegen de MSRA bacterie en de Acinetobacter baumannii.						
	EN 1399	Vlekken als gevolg van uitgedrukte sigaretten kunnen worden verwijderd.						
	DIN 51130	R9						
	EN ISO 717-2	≤ 5 dB						
		LCA is de basis voor het waarborgen van een minimale impact op het milieu.						
	DIN 52612	ja, warmteweerstand ca. 0,014 m2. KW						

Marmoleum voldoet aan de eisen van EN 14041

	EN 13501-1	CFI-s1
	EN 13893	DS: ≥ 0.30
	EN 1815	< 2 kV
	EN 12524	0.17 W/m.K

SPECIALE VLOERBEDEKKINGEN VOOR FUNCTIONELE OPLOSSINGEN

Marmoleum voldoet aan alle functionele en esthetische eisen. Naast onze standaardcollecties kunt u bij Forbo ook terecht voor Marmoleumvloeren die voldoen aan specifieke technische eisen en eisen voor comfort.

marmoleum[®] ohmex

Ohmex is linoleum dat voldoet aan de specifieke eisen voor elektrische geleiding. De elektrische weerstand is teruggebracht naar $< 1 \cdot 10^8 \Omega$ (EN1081), wat de veiligheid van personen garandeert en producten en apparatuur die gevoelig zijn voor statische elektriciteit beschermt. Marmoleum Ohmex is 2,5 mm dik en leverbaar in vier kleuren. De vloer is zeer geschikt voor toepassing in bijvoorbeeld computer-/serverruimtes en ruimtes met gevoelige apparatuur.

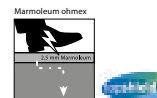

73032 | 73055



73055 | fresco blue



73038 | Caribbean



73032 | mist grey



73048 | graphite

Kijk op bladzijde 86 voor technische informatie.

marmoleum[®] acoustic

Marmoleum Acoustic reduceert contactgeluid met 14 dB Lw (ISO 717). De vloer bestaat uit een 2 mm Corkment onderlaag waarop 2 mm Marmoleum is geperst. Het voordeel hiervan is dat de vloer in een keer kan worden geïnstalleerd in plaats van in twee keer. U bespaart dus op installatiekosten. Marmoleum Acoustic is verkrijgbaar in zes kleuren.

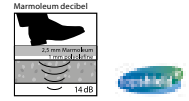

33032



33075 | shell



33038 | Caribbean



33032 | mist grey



33055 | fresco blue



33048 | graphite

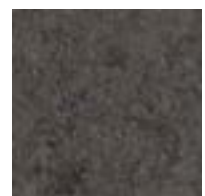

33139 | lava

Kijk op bladzijde 86 voor technische informatie.

marmoleum® decibel

Marmoleum Decibel garandeert met 17 dB Lw de beste contactgeluidreductie. Dit vloerproduct is 2,5 mm dik en gelamineerd op 1 mm dik polyolefineschuim.

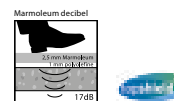

324735 | 322435



324535 | summer pudding

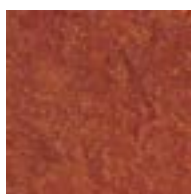

320335 | henna



312735 | Bleeckerstreet



312635 | Kyoto

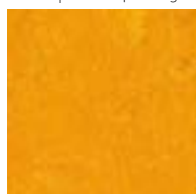

312535 | golden sunset



324735 | green



322435 | chartreuse



322135 | hyacinth

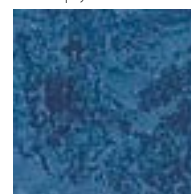

303035 | blue



323835 | laguna



305335 | dove blue



262135 | dove grey

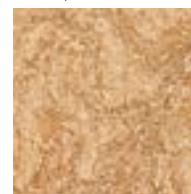

307535 | shell

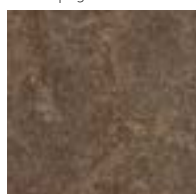

387435 | walnut



370935 | silt

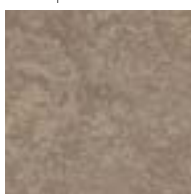

324635 | shrike



371135 | cloudy sand



312035 | rosato

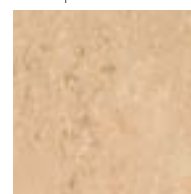

270735 | barley

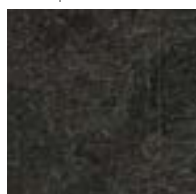

370735 | black hole

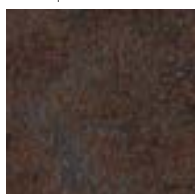

324835 | mammoth



387235 | volcanic ash



304835 | graphite



370535 | meteorite



370635 | beton

Kijk op bladzijde 86 voor technische informatie.



MARMOLEUM
SPORT

De natuurlijke winnaar

Marmoleum Sport kan als sportvloer worden gebruikt voor heel uiteenlopende sporten. Van kinderspeelzalen tot fitnessruimtes. En van algemene sporthallen tot hallen waar op professioneel niveau wordt gesport. Marmoleum Sport voldoet aan de eisen van de nieuwste Europese norm voor sportvloeren EN14904, en de Duitse norm DIN V 18032-2.

Het behoort tot de categorie vlakelastische sportvloerconstructies als de vloer wordt gebruikt in combinatie met een vlakverend systeem. Een dergelijke vloer minimaliseert het risico op blessures omdat de belasting over een groter vlak wordt verdeeld. Marmoleum Sport is de enige linoleum sportvloer die beschikbaar is in een dikte van 3,2 mm en 4,0 mm.

Negen kleuren zijn ontwikkeld op basis van gangbare kleuren voor sportvloeren en de laatste trends. Vier nieuwe kleuren op basis van de Marmoleum Concrete collectie zijn toegevoegd onder de naam Marmoleum Sport Move.

Kijk op bladzijde 86 voor technische informatie.



marmoleum[®] sport



83120 + 83878



83120*



83878*



83212*



83208*



83176*



83215



83146*



83055*



83210*

Alle kleuren zijn leverbaar in 3.2 mm * Ook in 4,0 mm

marmoleum[®] sport move

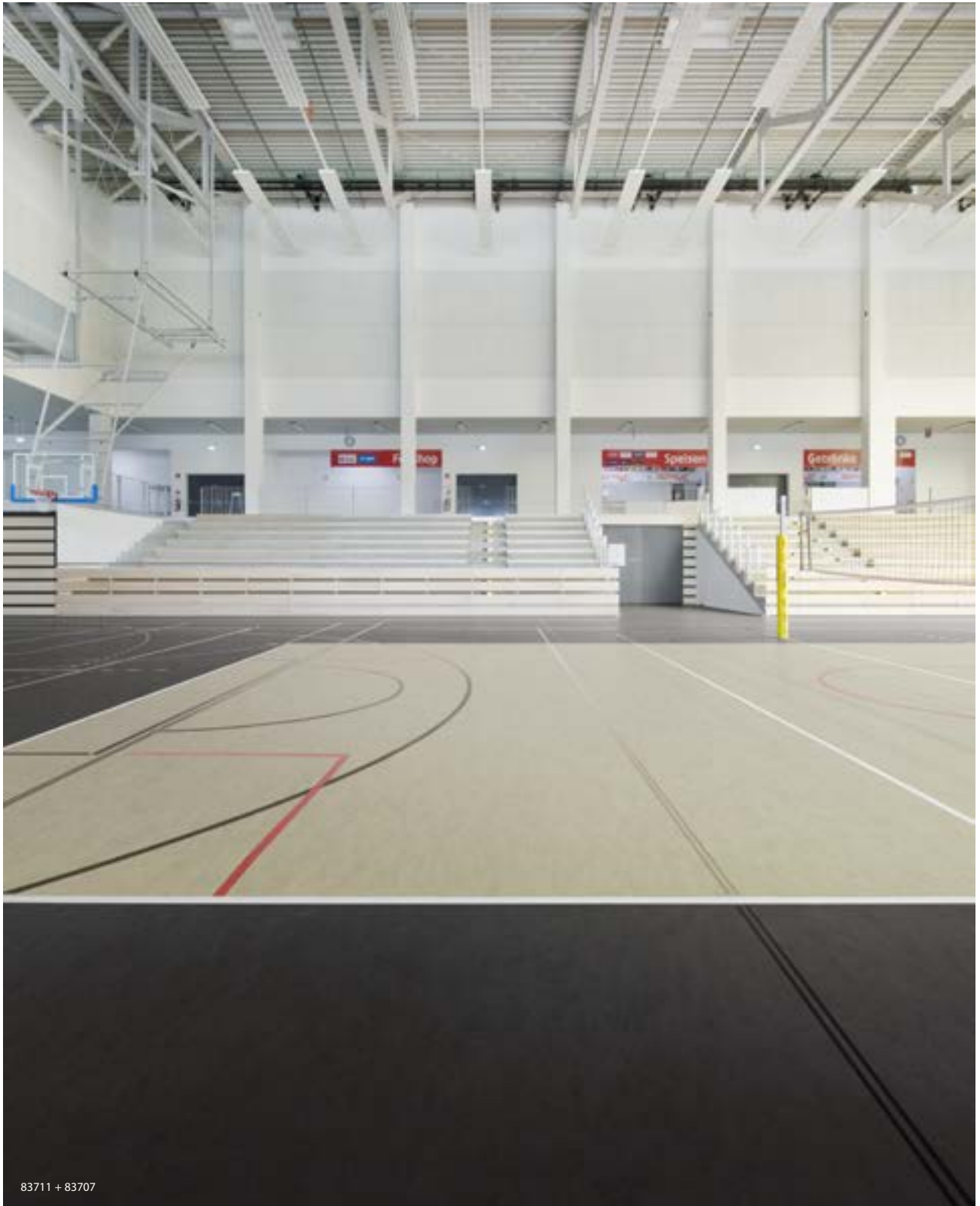

83711 + 83707



83711



83707



83715



83712

Alle kleuren zijn leverbaar in 3,2 mm * Ook in 4,0 mm

LINOLEUM VOOR WANDEN EN MEUBELS



**intelligent
material
and design**

Forbo Furniture Linoleum is wereldwijd bekend om zijn unieke combinatie van esthetische en praktische eigenschappen. Het is daarom niet verrassend dat de collectie is bekroond met een groot aantal prestigieuze prijzen waaronder de Red Dot design award, de award voor Good Industrial Design en de Interzum Award.

Vakmanschap

Furniture Linoleum en Bulletin Board zijn linoleumproducten waarmee u meubels en wanden kunt bekleden. Er zijn eindeloos veel mogelijkheden. Het is ideaal materiaal voor prikborden en voor functionele bekleding van wanden, meubels, deurpanelen en kasten. Beide collecties zijn gemaakt van grondstoffen die geschikt zijn voor hergebruik. Forbo Furniture Linoleum is de finishing touch voor iedereen die zich wil onderscheiden met adembenemend, prachtig ontworpen en functioneel meubilair. Opvallend meubilair dat ook een lang leven is beschoren. Furniture Linoleum heeft bewezen hoogwaardig te zijn en staat bekend als stijlvol en duurzaam. Bovendien is het geschikt voor een prachtige en decoratieve afwerking van talloze oppervlakken. De unieke esthetische en licht veerkrachtige eigenschappen van Furniture Linoleum geven ieder object een eigen karakter. De combinatie van een mat oppervlak met een warme, zachte structuur staat garant voor meubilair met een zeer opvallende en unieke look en feel die door geen enkel ander materiaal wordt geëvenaard.

Unieke voordelen:

Voor gebruikers

- tactiele eigenschappen;
- natuurlijke materialen;
- milieuvriendelijke keuze;
- verbeterde vlek- en krasbestendigheid;
- mat oppervlak;
- geen vingerafdrukken;
- antistatisch;
- kleurbestendig.

Voor fabrikanten:

- flexibel;
- eenvoudig toe te passen;
- geschikt voor vele ondergronden;
- verwerking vergelijkbaar met hout;
- kan worden voorzien van coating;
- handmatige en industriële verwerking mogelijk.

bulletin board®

Bulletin Board is een linoleum bekledingsmateriaal dat ideaal is voor prikborden. Een mooi product met een buitengewoon grote duurzaamheid. Daarnaast is Bulletin Board uitermate geschikt voor een functionele bekleding van wanden, meubels, deurpanelen en kasten. Bulletin Board maakt efficiënte communicatie mogelijk. Waar u ook bent. De sterke, duurzame, veerkrachtige eigenschappen van Bulletin Board voorkomen dat het materiaal gaat breken of kruimelen zoals vaak het geval is bij traditionele materialen zoals kurk en zachtboard. Bulletin Board is hygiënisch omdat het geen stof aantrekt en bacteriostatisch is. Bulletin Board kan worden aangebracht op vlakke betonmuren, muren met pleisterwerk op cementbasis, gipsmuren, scheidingswanden, plaatmateriaal zoals hardboard, multiplex, MDF en HDF. Het kan zowel horizontaal als verticaal worden aangebracht.

furniture linoleum



3. Crosslinked finish op waterbasis
2. Linoleum
1. Papier



Dankzij de uitbundige, rijke kleuren en intensiteit van Bulletin Board krijgt een voorwerp een geheel nieuwe uitstraling. De kleuren zijn afgestemd op de diverse Marmoleum collecties. Hierdoor kan Bulletin Board bijvoorbeeld ook prima fungeren als wegwijzer.

bulletin board®



2210 | hot salsa



2211 | tangerine zest



2207 | cinnamon bark

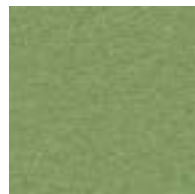

2213 | baby lettuce



2212 | fresh pineapple



2209 | black olive



2166* | nutmeg spice

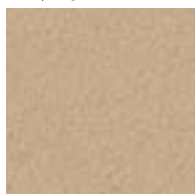

2186* | blanched almond



2187 | brown rice

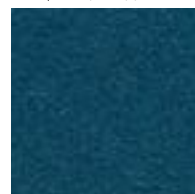

2214 | blue berry

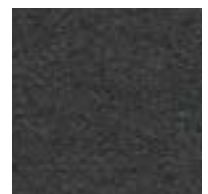

2204 | poppy seed



2208 | mushroom medley



2182* | potato skin



2206 | oyster shell



2162 | duck egg

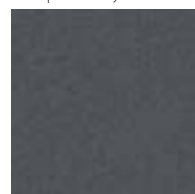

2202 | black olive

* Ook beschikbaar in 183 cm | Kijk op bladzijde 86 voor meer technische informatie.



furniture linoleum

Furniture Linoleum is een natuurlijk afwerkingsmateriaal dat de finishing touch is voor alle high-end 3D-meubelontwerpen zoals bureaus, stoelen, krukken, kasten, deuren en displays.

Het materiaal is flexibel en kan worden toegepast op allerlei constructies. Furniture Linoleum staat bekend om haar elegantie en duurzaamheid en straalt kwaliteit en finesse uit.

Kleuren zoals houtskoolzwart en antracietgrijs zijn en blijven veel gebruikte klassiekers door ontwerpers. Een aantal nieuwe frisse en stijlvolle kleuren zijn aan de klassieke kleurenreeks toegevoegd, naast een aantal warme tinten voor een tijdloos en klassiek karakter.

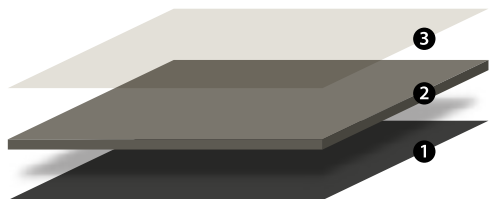













- 3. Crosslinked finish op waterbasis
- 2. Linoleum
- 1. Papier



Technische specificaties





marmoleum ohmex, decibel, acoustic

Marmoleum voldoet aan de eisen van de norm ISO 24011/EN 548.

		Ohmex	Decibel	Acoustic
	ISO 24346 / EN 428	2,5 mm	3,5 mm	4,0 mm
	ISO 10874	Klasse 23	Klasse 23	ISO 10974 Klasse 23
	ISO 10874	Klasse 34	Klasse 33	ISO 10974 Klasse 33
	ISO 10874	Klasse 42	Klasse 41	ISO 10974 Klasse 41
	ISO 24341 / EN 426	2,00 m	2,00 m	2,00 m
	ISO 24341 / EN 426	≤ 32 m	≤ 27 m	≤ 32 m
	ISO 24343-1 / EN 433	< 0,15 mm	< 0,30 mm	< 0,40 mm
	ISO 4918 / EN 425	√	√	√
	ISO 26987 / EN 423	√	√	√
	DIN 51130	R9	R9	R9
	EN ISO 717-2	≤ 5 dB	17 dB	14 dB
	EN 1081	$1 \cdot 10^6 < R1$	$< 1 \cdot 10^8$ Ω - statisch dissipatief	







Marmoleum voldoet aan de eisen van de norm EN 14041



	EN 13501-1	C_{fl-s1}	C_{fl-s1}	C_{fl-s1}
	EN 13893	DS: ≥ 0,30	DS: ≥ 0,30	DS: ≥ 0,30
	EN 1815	< 2 kV	< 2 kV	< 2 kV
	EN 12524	0,17 W/m·K	0,17 W/m·K	0,17 W/m·K

bulletin board®







Bulletin Board voldoet aan de eisen van EN 688

	ISO 24346 / EN 428	6,0 mm, ± 0,25
	ISO 24341 / EN 426	1,22 m*
	ISO 24341 / EN 426	± 28 m
	ISO 23997 / EN 430	5,4 kg/m ² , ± 10%
	ISO 24344 / EN 435	ø 70 mm
	ISO 26987 / EN 423	√
	Bacteriostatische eigenschappen	√

*6 artikelen beschikbaar in 1,83 m

marmoleum sport

Marmoleum Sport voldoet aan de eisen van EN 584 en EN 14904

	ISO 24346 / EN 428	3,2 mm	4,0 mm
Toepassing DIN 108032, deel 2			
Toepassing Lichtreflectie		≥ 0.20	≥ 0.20
Wrijvingscoëfficiënt		0.4 - 0.6	0.4 - 0.6
	ISO 24341 / EN 426	2,00 m	2,00 m
	ISO 24341 / EN 426	ca. 28 m	ca. 28 m
	EN ISO 717-2	≤ 6 dB	≤ 7 dB
	ISO 4918 / EN 425	√	√
	ISO 24343-1 / EN 433	0,10 mm	0,13 mm
	EN 13501-1*	C_{fl-s1}	C_{fl-s1}



Marmoleum sport voldoet aan de eisen van of EN 14041



	EN 13893	DS: ≥ 0,30	DS: ≥ 0,30
	EN 1815	< 2 kV	< 2 kV

* EC certificaat 0432-CPD-135778

furniture linoleum

	ISO 24346	2,0 mm
	ISO 24341	1,83 m
	ISO 24341	≤ 30 m
	ISO 23997	2,1 kg/m ²
	ISO 24343-1	< 0,20 mm
	ISO 24343-1	≥ 6
	ISO 24344	ø 50 mm
	ISO 26987	√
	EN 1815	< 2 kV



PROJECT VINYL







**MAAK
KENNIS
MET ONS
PROJECT
VINYL**

50 jaar ervaring

Met bijna 50 jaar ervaring in het produceren van vinylvloerbedekkingen is Forbo een belangrijke speler op de markt van veerkrachtige vloeren. Het grootste deel van de projectvinylcollectie wordt in de Forbo fabriek in Coevorden gemaakt. Wereldwijd genieten miljoenen mensen dan ook van een Nederlandse vloer. Projectvinyl van Forbo omvat vinyl voor vrijwel iedere toepassing. Van algemeen toepasbaar vinyl tot geleidende of extra veilige antislipvloeren.

De collectie projectvinyl wordt verdeeld in 5 groepen:

Allura

- Luxe vinyltegels & stroken, PVC
- In 3 verschillende constructies: dryback (te lijmen), Flex (losleg) en Click (zwevend)
- Algemeen toepasbaar
- Eenvoudig te onderhouden

Eternal & Forbo Identity

- Algemeen toepasbaar
- Banen van 2 meter breed
- Eenvoudig te onderhouden
- Vloeistofdicht af te werken
- Forbo Identity, custom made digitaal geprint vinyl

Sphera, homogeen vinyl

- Algemeen toepasbaar
- Banen van 2 meter breed
- Eenvoudig te onderhouden
- Vloeistofdicht af te werken
- Zonder richting te verwerken

Ftalaatvrij

Alle Forbo vinylcollecties zoals Allura, Colorex en Sphera zijn 100% ftalaatvrij.



Colorex ESD- en cleanroomvloeren

- Specifiek voor toepassingen die elektrostatische eigenschappen vereisen, zoals ESD-ruimtes, cleanrooms, laboratoria, datacentra en de gezondheidszorg
- In twee verschillende constructies: permanent geleidend en permanent statisch dissipatief
- Uitmuntende en constante prestaties, ook bij zeer intensief gebruik.
- Beschikbaar in te verlijmen tegels en loslegtegels

Step antislipvinyl

- Specifiek voor toepassing waar een hogere slijpvastheid nodig is, zoals (industriële) keukens, sanitair en hellingbanen
- Banen van 2 meter breed
- Vloeistofdicht af te werken



LUXE VINYLTEGELS & -STROKEN

98 **allura** dryback

Allura is een levendige, veelzijdige en hoogwaardige collectie luxe vinyltegels en -stroken. Een toonaangevende pvc collectie met dessins in hout, steen en abstracte motieven.

106 **allura**[®]click

Het sterke en precieze clicksysteem van Allura Click zorgt voor een snel en eenvoudig te installeren vloer die blijft presteren.

110 **allura** flex

Een kwalitatief hoogstaande collectie heterogene loslegtegels die een superieure dimensiestabiliteit bieden.

114 **allura** flex 0.55

Speciale collectie loslegtegels, specifiek ontworpen met het Retail- en Leisure & Hospitality segment in gedachten.

118 **allura** colour

Een homogene vinyltegel die opvalt door haar heldere en solide kleuren. Van een neutraal kleurenpalet tot subtiele pasteltinten en verzadigde accentkleuren.

ALGEMEEN TOEPASBAAR PROJECTVINYL

122 **eternal**[®]

De nieuwe Eternal collectie combineert de uitstraling van natuurlijke materialen met kleurrijke designs en exclusieve, digitaal geprinte dessins.

142 **forbo** identity

Digitaal geprint vinyl waarop een eigen ontwerp gemaakt kan worden.





144 **sphera**

Sphera is 's werelds eerste echt Nederlandse homogeen vinyl collectie. Ontworpen en ontwikkeld door een gedreven designteam en gemaakt in de hypermoderne, Nederlandse Forbo-fabriek. Geproduceerd volgens de groenste methoden en met de nieuwste technieken en resulterend in een vloer van extreem hoge kwaliteit en zónder richting.

ANTISLIPVINYL

156 **step**[®]

Step anti-slip vinyl is een collectie uiterst duurzame vinylvloeren met een uitstekende slipweerstand en een groot scala aan dessins in frisse kleuren.

ESD-/CLEANROOMVLOEREN

178 **colorex**[®]SD/EC

Een statisch dissipatieve en elektrisch geleidende vloer voor cleanrooms, laboratoria en elektrisch geleidende/ ESD-toepassingen.

180 **colorex**[®]plus

Loslegtegels met zwaluwstaartverbinding voor zwaar gebruik. In ESD, antislip of conventioneel PVC voor alle soorten ondervloeren.



ALLURA
INNOVATIE &
KWALITEIT



Eindeloze keuzevrijheid

Allura is puur Nederlands design, het wordt ontworpen en geproduceerd in de Forbo-fabriek in Coevorden. Deze nieuwe luxe vinyltegels en –strokencollectie sluit perfect aan op de trends, wensen en eisen van Nederlandse architecten, ontwerpers en eindgebruikers.

Allura is niet alleen uniek qua ontwerp, maar ook in de manier waarop de stroken en tegels dagelijks worden gemaakt. Hedendaagse productiemethodes verzekeren de maatvastheid en productsamenstelling, zodat u verzekerd bent van een vloer die mooi is en mooi blijft. De PUR-finish zorgt voor een vloer die beschermd is tegen krassen en andere gebruikssporen én die eenvoudig schoon te maken is.

Nagenoeg elke strook of tegel is uniek, dit voorkomt herhaling in de vloer en levert een prachtig resultaat op. De vele items in diverse formaten bieden een enorme variëteit in keuzemogelijkheid. Zowel qua design als constructie.

Volledig gelijmd

Dryback, oftewel een volledig verlijmd strook of tegel is het meest toegepaste systeem binnen LVT. Gecombineerd met een goed voorbereide ondervloer garandeert dit het beste resultaat dat het langste mee gaat.

Loslegtegels & -stroken

Allura Flex bestaat uit tegels en stroken die losgelegd kunnen worden; slechts een fixeerlijm is voldoende. De tegels en stroken zijn snel te installeren en eenvoudig op te lichten. Ideaal dus voor snelle renovaties en verhoogde vloeren die toegankelijk moeten blijven.

Click

Het sterke en precieze clicksysteem van Allura Click zorgt voor een snel en eenvoudig te installeren vloer die blijft presteren. Ook deze stroken zijn extra maatvast, waardoor u verzekerd bent van een blijvend mooie vloer.

allura[®] dryback



w60357 | grey autumn oak



white giant oak



natural giant oak

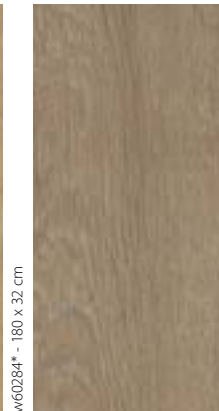

dark giant oak

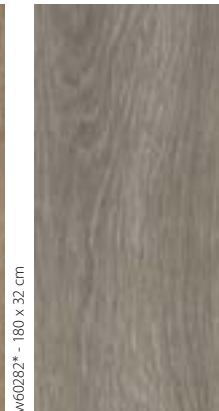

grey giant oak

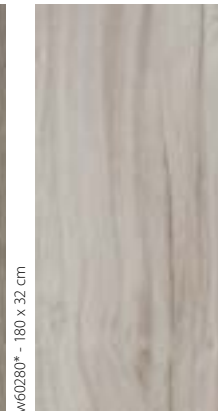

whitened oak

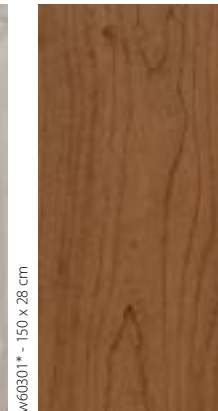

red cherry



white autumn oak



classic autumn oak

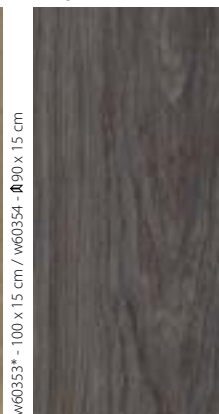

anthracite weathered oak

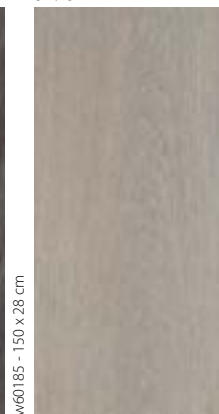

weathered oak



whitewash elegant oak

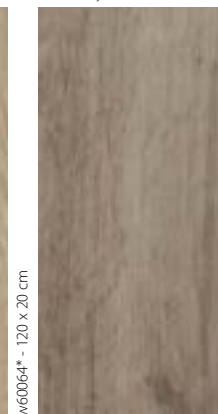

grey autumn oak

w60286* - 180 x 32 cm

w60284* - 180 x 32 cm

w60282* - 180 x 32 cm

w60280* - 180 x 32 cm

w60301* - 150 x 28 cm

w60005* - 100 x 15 cm

w60350* - 100 x 15 cm / w60351 - 90 x 15 cm

w60353* - 100 x 15 cm / w60354 - 90 x 15 cm

w60185 - 150 x 28 cm

w60292* - 120 x 20 cm

w60064* - 120 x 20 cm

w60356* - 100 x 15 cm / w60357 - 90 x 15 cm

Alle dessins beschikbaar in Allura 0.7 en Allura 0.55. *: tevens beschikbaar in Allura 0.4



w60308 | vintage oak a63499 | ochre

PROJECT VINYL



Alle dessins beschikbaar in Allura 0.7 en Allura 0.55. *: tevens beschikbaar in Allura 0.4

allura[®] dryback



w60343 | dark silver rough oak



w60341 - 150 x 28 cm

whitened rough oak



w60373* - 120 x 20 cm

golden collage oak



w60374* - 120 x 20 cm

natural collage oak



w60376* - 120 x 20 cm

chocolate collage oak

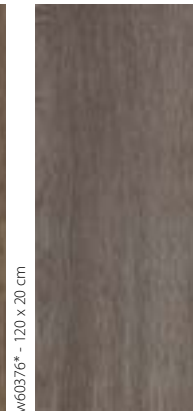

w60375* - 120 x 20 cm

grey collage oak



w60345 - 150 x 28 cm

brown silver rough oak



w60302* - 150 x 28 cm

deep country oak



w60300* - 150 x 28 cm

central oak



w60305* - 150 x 28 cm

light honey oak



w60306* - 150 x 28 cm

rustic anthracite oak



w60308* - 150 x 28 cm

vintage oak



w60343 - 150 x 28 cm

dark silver rough oak

Alle dessins beschikbaar in Allura 0.7 en Allura 0.55. *: tevens beschikbaar in Allura 0.4



W60357 | W60389

PROJECTVINYL



natural weathered oak



w60187* - 150 x 28 cm

brown raw timber



w60150 - 120 x 20 cm

white raw timber



w60151 - 120 x 20 cm

grey raw timber



w60152 - 120 x 20 cm

timber seagrass

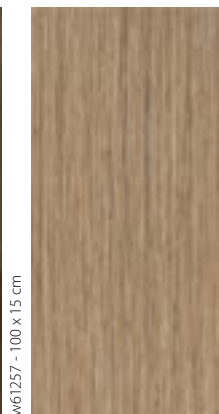

w61257 - 100 x 15 cm

natural seagrass

w61255* - 100 x 15 cm



blue pastel oak



w60183* - 150 x 28 cm

chameleon pine



w60269 - 120 x 20 cm

rose pastel oak



w60184 - 150 x 28 cm

oyster seagrass



w61253 - 100 x 15 cm

grey seagrass



w61241* - 100 x 15 cm

dark grey pine

w60663 - 120 x 20 cm

Alle dessins beschikbaar in Allura 0.7 en Allura 0.55. *: tevens beschikbaar in Allura 0.4

allura® dryback



s62569 | canyon hybrid



black pine

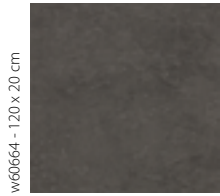

grey slate



cool traces of time



warm traces of time



black slate

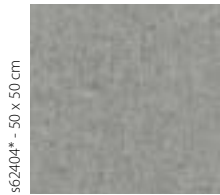

silver metal brush



nickel metal brush



meteor hybrid



graphite weave



canyon hybrid



mist texture



bronze weave



smoke texture



shaded texture



grigio concrete



natural concrete



charcoal concrete



nero concrete

w60664 - 120 x 20 cm

s62408 - 50 x 50 cm

s62404* - 50 x 50 cm

a63624 - 50 x 50 cm

s62337 - 100 x 100 cm

s62339 - 100 x 100 cm

a63625 - 50 x 50 cm

s62567 - 75 x 50 cm

a63604 - 50 x 50 cm

s62569 - 75 x 50 cm

s62523* - 50 x 50 cm / s62513 - 100 x 100 cm

s62522* - 50 x 50 cm / s62512 - 100 x 100 cm

s62534* - 50 x 50 cm

a63603 - 50 x 50 cm

s62536 - 50 x 50 cm

s62538* - 50 x 50 cm

s62418* - 50 x 50 cm / s62518 - 100 x 100 cm

s62419* - 50 x 50 cm / s62519 - 100 x 100 cm

Alle dessins beschikbaar in Allura 0.7 en Allura 0.55. *: tevens beschikbaar in Allura 0.4

allura[®] dryback

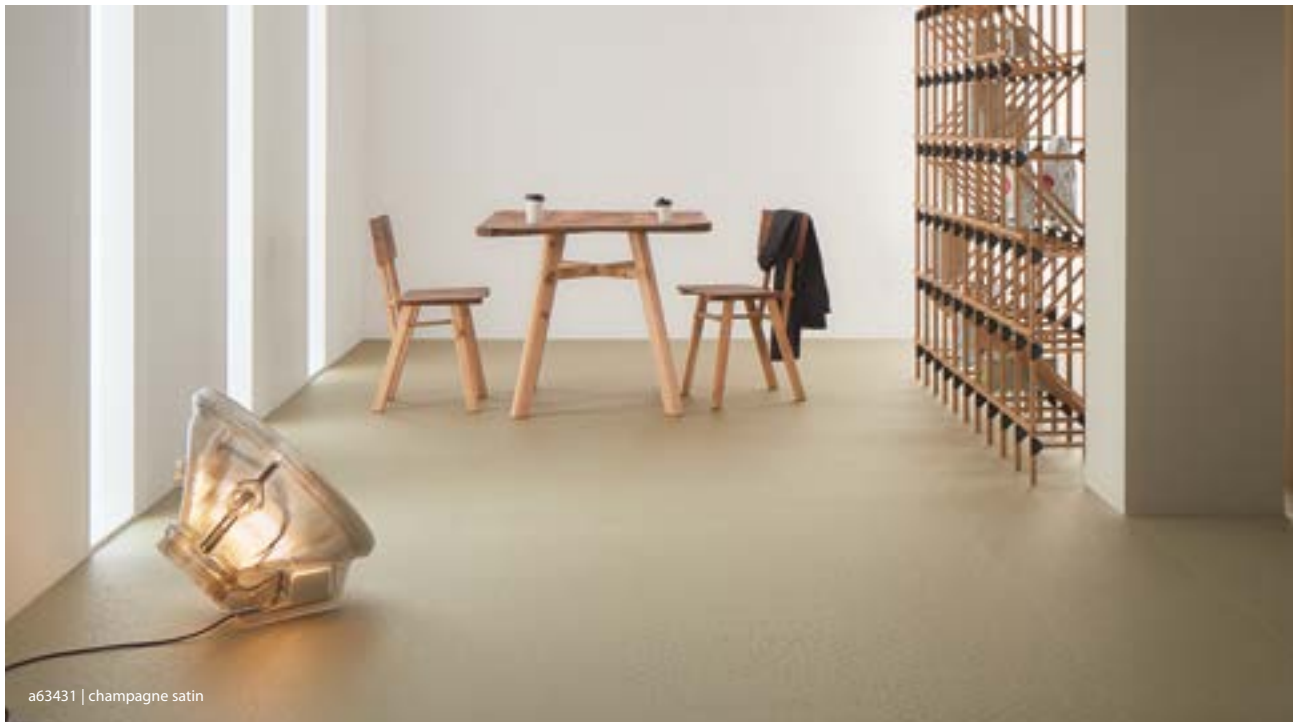

PROJECT VINYL



Alle dessins beschikbaar in Allura 0.7 en Allura 0.55. *: tevens beschikbaar in Allura 0.4

allura[®] dryback



w60389 | charcoal solid oak w60055 | waxed oak

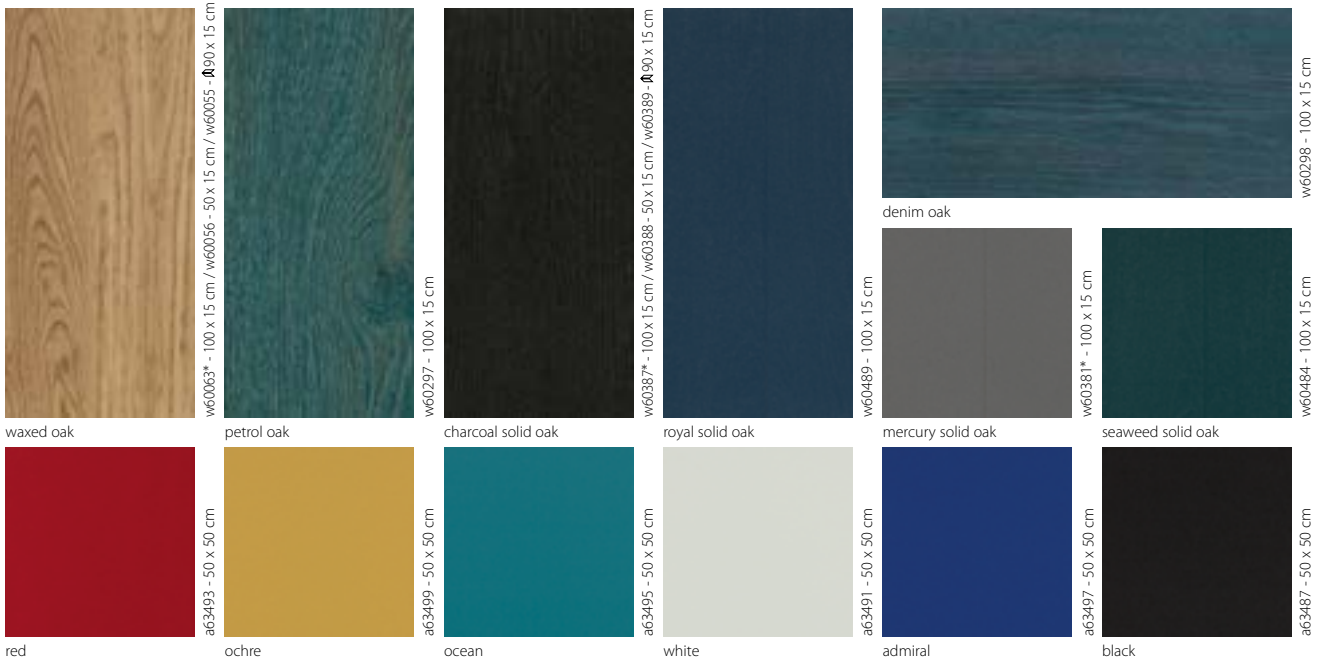

Alle dessins beschikbaar in Allura 0.7 en Allura 0.55. *: tevens beschikbaar in Allura 0.4



63453



space

ag3451 - 75 x 75 cm



galaxy

ag3453 - 75 x 75 cm

allura®click



cc61241 | grey seagrass



cc60302 - 150,5 x 23,7 cm

deep country oak



cc60300 - 150,5 x 23,7 cm

central oak



cc60305 - 150,5 x 23,7 cm

light honey oak

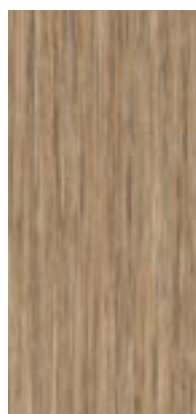

cc61255 - 121,2 x 18,7 cm

natural seagrass



cc61241 - 121,2 x 18,7 cm

grey seagrass



cc60664 - 121,2 x 18,7 cm

black pine



cc63776 | silver stream

PROJECT VINYL



cc62404 - 60 x 31,7 cm

black slate



cc62419 - 60 x 31,7 cm

nero concrete

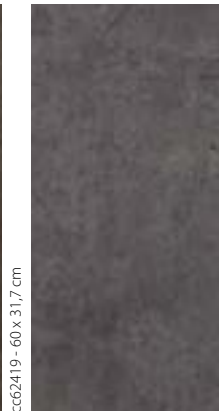

cc62418 - 60 x 31,7 cm

charcoal concrete



cc63604 - 60 x 31,7 cm

white sand



cc62522 - 60 x 31,7 cm

natural concrete



cc62523 - 60 x 31,7 cm

grigio concrete



silver stream

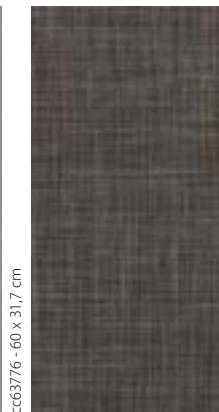

cc63776 - 60 x 31,7 cm

graphite weave



cc62488 - 60 x 31,7 cm

taupe sand



cc62485 - 60 x 31,7 cm



cc60293 | steamed oak



whitewash elegant oak

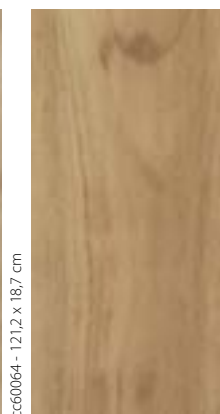

classic beech

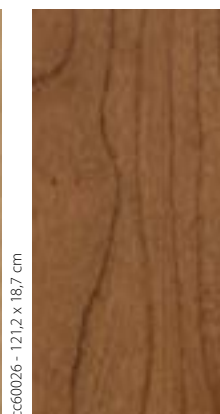

red cherry



honey elegant oak



pure oak

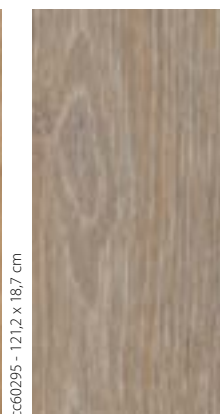

steamed oak



black rustic oak



weathered rustic pine

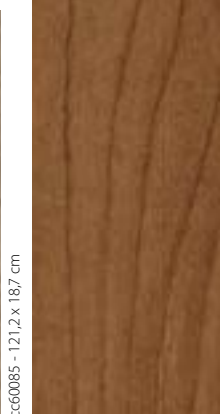

light rustic oak

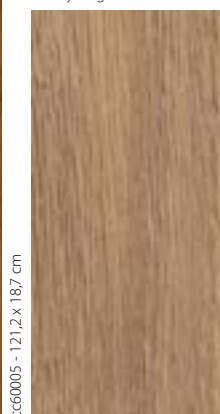

natural rustic pine



bleached rustic pine

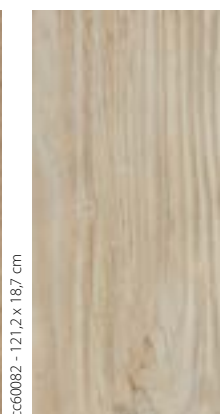

steamed oak



cc60306 | rustic anthracite oak

PROJECT VINYL



rustic anthracite oak

cc60306 - 150,5 x 23,7 cm



grey collage oak

cc60375 - 121,2 x 18,7 cm



golden collage oak

cc60373 - 121,2 x 18,7 cm



natural collage oak

cc60374 - 121,2 x 18,7 cm



chocolate collage oak

cc60376 - 121,2 x 18,7 cm



grey giant oak

cc60280 - 150,5 x 23,7 cm



grey autumn oak

cc60356 - 121,2 x 18,7 cm



white autumn oak

cc60350 - 121,2 x 18,7 cm



classic autumn oak

cc60353 - 121,2 x 18,7 cm



white giant oak

cc60286 - 150,5 x 23,7 cm



natural giant oak

cc60284 - 150,5 x 23,7 cm



dark giant oak

cc60282 - 150,5 x 23,7 cm

allura[®] flex

Overtuigend gemak













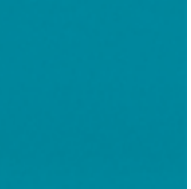

Allura Flex is puur Nederlands design gecombineerd met gemak. Het wordt ontworpen en geproduceerd in de Forbo-fabriek in Coevorden en de tegels en stroken zijn eenvoudig, los te installeren. Slechts een fixeerlijm is voldoende.

Hierdoor is je vloer extra snel te gebruiken en kun je ook na de installatie eenvoudig bij de ondervloer. Ideaal dus voor bijvoorbeeld verhoogde vloeren of snelle renovaties. En doordat vrijwel de gehele Flex collectie ook beschikbaar is in Allura dryback (wat verlijmd wordt op de ondervloer), kun je perfect de juiste vloer voor elke ruimte kiezen, zonder concessies te doen aan de functionaliteit.



Synergy: 3 ontwerpen, 3 vormen, 3 texturen: 1 collectie. Synergy combineert Tessera tapijttegels met Allura Flex vinyltegels tot prikkelende vloerontwerpen. Bekijk de collectie op bladzijde 296!

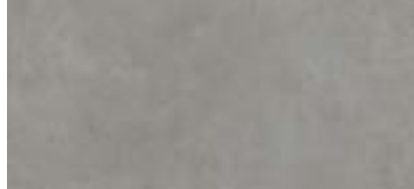

 9011 9211 - 50 x 50 cm	 9015 9215 - 50 x 50 cm	 9013 9213 - 50 x 50 cm	 1656 9356 - 50 x 50 cm	 1508 9318 - 50 x 50 cm	 9017 9217 - 50 x 50 cm	 1634 9234 - 50 x 50 cm / 1639 9239 - 100 x 100 cm	 1628 9228 - 50 x 50 cm / 1624 9224 - 100 x 100 cm
 9004 9304 - 50 x 50 cm	 1506 9316 - 50 x 50 cm	 1664 9264 - 50 x 50 cm	 1632 9222 - 50 x 50 cm / 1626 9226 - 100 x 100 cm	 1584 9394 - 50 x 50 cm	 1664 9264 - 50 x 50 cm	 1664 9264 - 50 x 50 cm	 1633 9233 - 50 x 50 cm / 1623 9223 - 100 x 100 cm

Alle dessins beschikbaar in Flex 1.0 en Flex 0.55. De dessinnummers van Flex 0.55 zijn in het blauw weergegeven.



9084 | natural giant oak



Alle dessins beschikbaar in Flex 1.0 en Flex 0.55. De dessinnummers van Flex 0.55 zijn in het blauw weergegeven.



1641 | natural seagrass 1644 | oyster seagrass



grey collage oak

9075 9275 - 120 x 20 cm



golden collage oak

9073 9273 - 120 x 20 cm



natural collage oak

9074 9274 - 120 x 20 cm



chocolate collage oak

9076 9276 - 120 x 20 cm



rustic anthracite oak

1672 9372 - 150 x 28 cm



deep country oak



central oak

1670 9370 - 150 x 28 cm



light honey oak

1671 9371 - 150 x 28 cm



natural seagrass

1641 9341 - 100 x 20 cm



grey seagrass

1651 9347 - 100 x 20 cm



oyster seagrass

1674 9374 - 150 x 28 cm

1644 9344 - 100 x 20 cm

Alle dessins beschikbaar in Flex 1.0 en Flex 0.55. De dessinnummers van Flex 0.55 zijn in het blauw weergegeven.

allura[®] flex 0.55

Allura Flex 0.55 kan – net als de reguliere Allura Flex – los gelegd worden. Deze speciale collectie is ontworpen met de retail, leisure en hospitality segmenten in gedachten, waardoor deze vloer perfect past in een gastvrije omgeving. En doordat de vloer extra snel geïnstalleerd kan worden is hij naast mooi ook heel praktisch.





1953 | 1955 | 1957

PROJECT VINYL



blanco marble



1958 - 75 cm x 50 cm / 1957 - 50 cm x 50 cm

sky marble

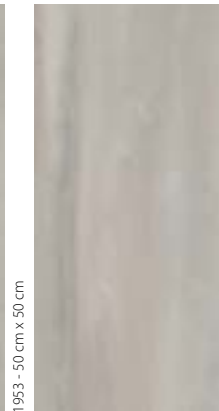

1953 - 50 cm x 50 cm

oyster marble

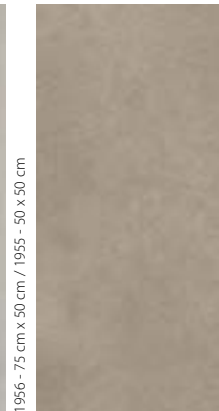

1956 - 75 cm x 50 cm / 1955 - 50 x 50 cm

silt concrete

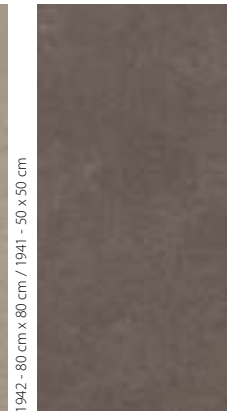

1942 - 80 cm x 80 cm / 1941 - 50 x 50 cm

natural concrete

1948 - 80 cm x 80 cm / 1947 - 50 x 50 cm

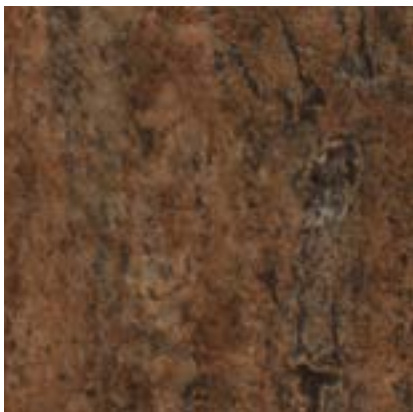

canyon hybrid

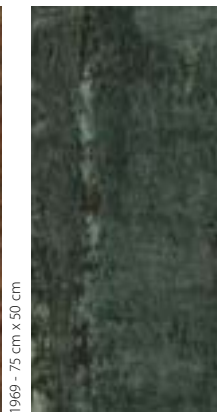

1969 - 75 cm x 50 cm

malachite hybrid

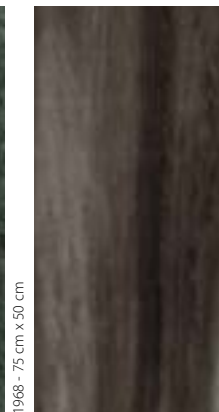

1968 - 75 cm x 50 cm

nero marble

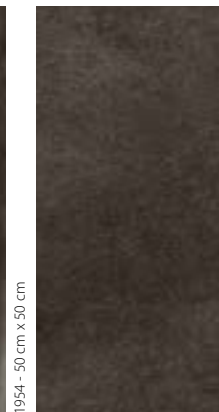

1954 - 50 cm x 50 cm

carbon concrete



1945 - 80 x 80 cm / 1944 - 50 x 50 cm

meteor hybrid

1967 - 75 cm x 50 cm

allura[®] flex 0.55

wood



1972 | 1973 | 1974 | 975 | 1976 | 1977

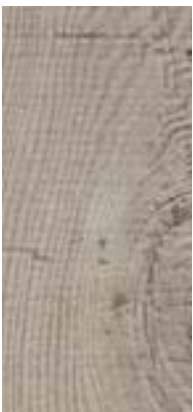

1913 - 150 cm x 28 cm

smoked rough oak



1912 - 150 cm x 28 cm

chalked rough oak



1911 - 150 cm x 28 cm

blond rough oak



1915 - 150 cm x 28 cm

classic rough oak



1914 - 150 cm x 28 cm

burned rough oak

allura[®] flex 0.55



bleached oak

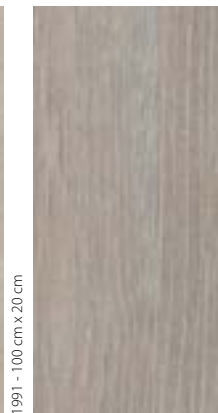

1991 - 100 cm x 20 cm

weathered oak

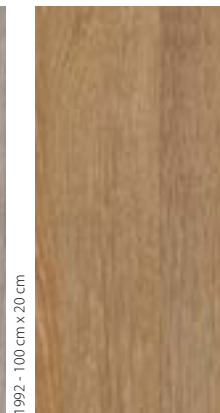

1992 - 100 cm x 20 cm

pure oak



1995 - 100 cm x 20 cm

roasted oak



1994 - 100 cm x 20 cm

steamed oak

1993 - 100 cm x 20 cm



shadow oak

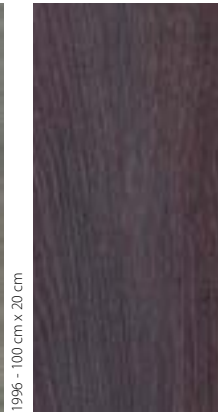

1996 - 100 cm x 20 cm

berry oak



1999 - 100 cm x 20 cm

denim oak

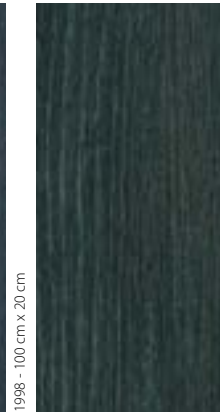

1998 - 100 cm x 20 cm

petrol oak

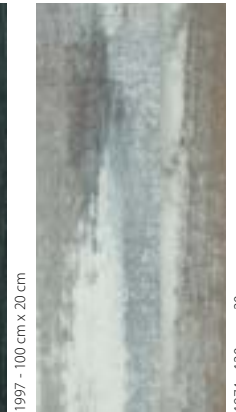

1997 - 100 cm x 20 cm

light blue pine

1974 - 120 cm x 20 cm



light green pine



1976 - 120 cm x 20 cm

1977 dark green pine

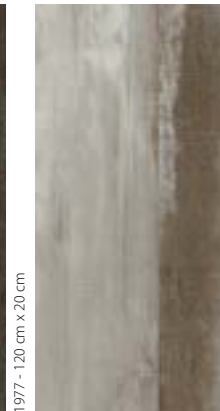

1977 - 120 cm x 20 cm

light grey pine

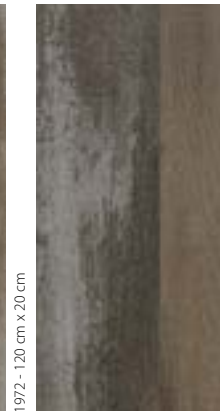

1972 - 120 cm x 20 cm

dark grey pine



1973 - 120 cm x 20 cm

dark blue pine

1975 - 120 cm x 20 cm



smoke solid oak



1985 - 100 cm x 20 cm

earth solid oak

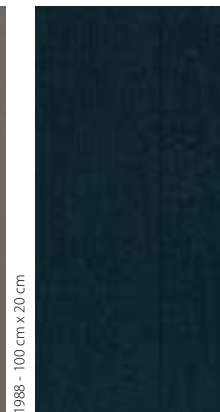

1988 - 100 cm x 20 cm

seaweed solid oak



1986 - 100 cm x 20 cm

eggplant solid oak

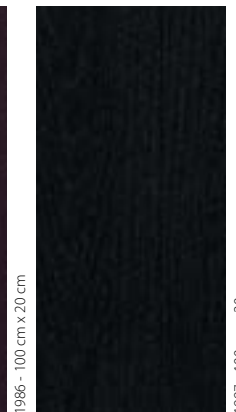

1984 - 100 cm x 20 cm

charcoal solid oak

1987 - 100 cm x 20 cm

allura[®] colour

Allura Colour valt op door haar unieke uitstraling en heldere en solide kleuren. De kleuren zijn extra sprekend, doordat het homogene vinyltegels zijn. Dit zorgt voor een opvallende look. De PUR finish zorgt er daarnaast voor dat de vloer eenvoudig te onderhouden is. De tegels zijn ideaal voor kantoren, winkels en bijvoorbeeld in de zorg.

De collectie is beschikbaar in 24 kleuren, van heldere accentkleuren, tot subtiele steenachtige kleuren. Het formaat van de tegels is 61x61 cm en de dikte 2,0 mm. Kijk op pagina 121 voor technische informatie.

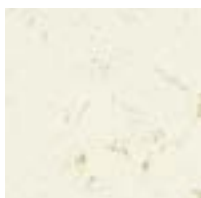

c68011 chalk



c68020 champagne



c68012 pearl grey



c68014 cafe au lait

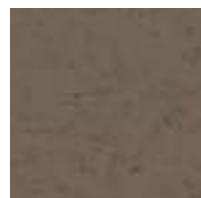

c68018 faded brown

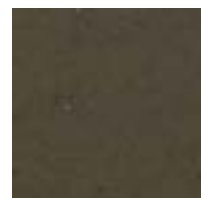

c68027 olive black



c68019 light grey

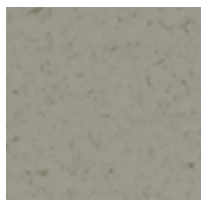

c68013 cement

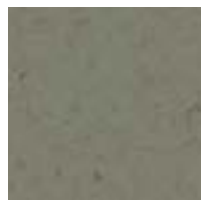

c68030 slate green



c68015 dark lead



c68026 cool grey

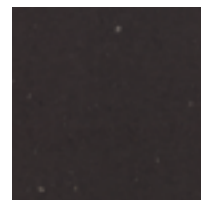

c68036 charcoal



c68019, c68031

PROJECTVINYL



c68024 pale green

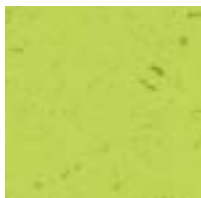

c68025 chartreuse



c68022 acid yellow



c68021 curry



c68031 orange



c68032 signal red



c68029 pale jade



c68023 light blue



c68028 lavender



c68035 marine blue

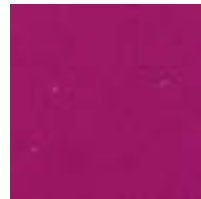

c68033 raspberry

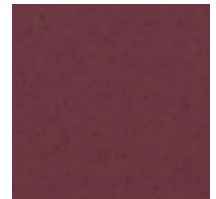

c68034 burgundy



Technische specificaties

allura

Allura en Allura Click voldoen aan de eisen van EN-ISO 10582 / Allura Flex voldoet aan de eisen van EN 651

		Allura 0.70	Allura 0.55	Allura 0.40	Click	Flex 1.0	Flex 0.55	Allura Colour	
	Totale dikte	EN-ISO 24346	2,5 mm	2,5 mm	2 mm	5,0 mm	5,0 mm	4,0 mm	2,0 mm
	Dikte slijtlaag	EN-ISO 24340	0,70 mm	0,55 mm	0,4 mm	0,55 mm	1 mm	0,55 mm	2,00 mm
	Collectie omvang		112	112	48	38	43	43	
	Particulier gebruik	EN-ISO 10874	23	23	23	23	23	23	
	Commercieel gebruik	EN-ISO 10874	34	33	32	33	34	33	34
	Licht industrieel gebruik	EN-ISO 10874	43	42	41	42	43	42	43
	Afmetingen tegel	EN-ISO 24342	50 x 50 cm / 75 x 50 cm	50 x 50 cm / 75 x 50 cm	50 x 50 cm	60 x 31,7 cm	50 x 50 cm	50 x 50 cm	61 x 61 cm
	Afmetingen strook	EN-ISO 24342	100 x 15 cm / 120 x 20 cm / 150 x 28 cm / 180 x 32 cm	100 x 15 cm / 120 x 20 cm / 150 x 28 cm / 180 x 32 cm	100 x 15 cm / 120 x 20 cm / 150 x 28 cm / 180 x 32 cm	121,2 x 18,7 cm / 150,5 x 23,7 cm	100 x 20 cm / 120 x 20 cm / 150 x 28 cm	100 x 20 cm / 120 x 20 cm / 150 x 28 cm	
	Aantal tegels per doos		3,0 m ² (12 st) / 3,75 m ² (10 st)	3,0 m ² (12 st) / 3,75 m ² (10 st)	3,0 m ² (12 st)	1,90 m ² (10 st)	2,5 m ² (10 st)	3,0 m ² (12 st) / 2,25 m ² (6 st)	
	Aantal stroken per doos		3,0 m ² (20 st) / 2,9 m ² (12 st) / 4,2 m ² (10 st) / 4,6 m ² (8 st)	3,0 m ² (20 st) / 2,9 m ² (12 st) / 4,2 m ² (10 st) / 4,6 m ² (8 st)	3,0 m ² (20 st) / 2,9 m ² (12 st) / 4,2 m ² (10 st) / 5,76 m ² (10 pcs)	1,81 m ² (8 st) / 2,14 m ² (6 st)	2,0 m ² (10 st) / 2,4 m ² (10 st) / 2,52 m ² (6 st)	2,8 m ² (14 st) / 2,88 m ² (12 st) / 4,2 m ² (10 st)	
	Haaksheid en rechtheid	EN-ISO 24342	< 400 mm < 0,25 mm > 400 mm < 0,35 mm	< 400 mm < 0,25 mm > 400 mm < 0,35 mm	< 400 mm < 0,25 mm > 400 mm < 0,35 mm	< 400 mm < 0,25 mm > 400 mm < 0,35 mm	< 400 mm < 0,25 mm > 400 mm < 0,35 mm	≤ 400 mm: ≤ 0,25 mm ≥ 400 mm: ≤ 0,35 mm	
	Totaalgewicht	ISO 23997	ca 3600 g/m ²	ca 3400 g/m ²	ca 2850 g/m ²	8300 g/m ²	ca 6550 g/m ²	ca 5200 g/m ²	
	Gehalte bindmiddel in de slijtlaag	EN-ISO 10582	Type 1	Type 1	Type 1	Type 1	Type 1	Type 1	
	Slipweerstand	DIN 51130	R10	R10	R10	R10	R10	R10	R9
	Slijtweerstand	EN 660-2	Klasse T	Klasse T	Klasse T	Klasse T	Klasse T	Klasse T	M
	Contactgeluidreductie (ΔLw)	EN ISO 717-2	6 dB	6 dB	5 dB	7 dB / 15 dB in combinatie met Forbo underlay	14 dB	14 dB	3 dB
	Geschikt voor bureaustoelen	ISO 4918	Superieur	Zeer goed	Zeer goed	Goed	Superieur	Zeer goed	Goed
	Indrukbestendigheid	ISO 24343-1	~ 0,04 mm	~ 0,04 mm	~ 0,04 mm	~ 0,05 mm	~ 0,11 mm	~ 0,04 mm	~ 0,04 mm
	Kleurechtheid	ISO 105-B02	≥ 6	≥ 6	≥ 6	≥ 6	≥ 6	≥ 6	≥ 6
	VOC emissies	ISO 16000-9	≤ 100 µg/m ³	≤ 100 µg/m ³	≤ 100 µg/m ³	≤ 160 µg/m ³	≤ 110 µg/m ³	≤ 110 µg/m ³	
	Chemische bestendigheid	EN-ISO 26987	Zeer goed	Zeer goed	Zeer goed	Zeer goed	Zeer goed	Zeer goed	Uitstekend
	Dimensiestabiliteit (na blootstelling aan warmte)	EN-ISO 23999	≤ 0,05%	≤ 0,05%	≤ 0,05%	≤ 0,05%	≤ 0,05%	≤ 0,05%	≤ 0,05%
	Allura voldoet aan de eisen van EN 14041		EN 14041 CE 0200130-DoP-306	EN 14041 CE 0200130-DoP-306	EN 14041 CE 0200130-DoP-306	EN 14041 CE 0200132-DoP_701	EN 14041 CE 0200131-DoP-507	EN 14041 CE 0200131-DoP-507	EN 14041 CE 0200131-DoP-507
	Brandgedrag	EN 13501	B _{f1} -s1	B _{f1} -s1	B _{f1} -s1	B _{f1} -s1	B _{f1} -s1	B _{f1} -s1	B _{f1} -s1
	Slipweerstand	EN 13893	DS - μ > 0,30	DS - μ > 0,30	DS - μ > 0,30	DS - μ > 0,30	DS - μ > 0,30	DS - μ > 0,30	DS - μ > 0,50
	Warmteweerstand	EN 12524	Geschikt voor vloerverwarming	Geschikt voor vloerverwarming	Geschikt voor vloerverwarming	Geschikt voor vloerverwarming zonder underlay	Geschikt voor vloerverwarming	Geschikt voor vloerverwarming	Geschikt voor vloerverwarming
	Statische electriciteit	EN 1815	< 2 kV	< 2 kV	< 2 kV	< 2 kV	< 2 kV	< 2 kV	< 2 kV

De kwaliteitsmanagementsystemen van alle Forbo Flooring Systems verkooporganisaties zijn ISO 9001 gecertificeerd.

De milieumanagementsystemen van alle Forbo Flooring Systems productielocaties zijn ISO 14001 gecertificeerd.

De Life Cycle Assessment (LCA) van Forbo Flooring Systems producten is vastgelegd in een milieuproductverklaring (EPD) en is te vinden op onze website.





ETERNAL

Maak kennis met de unieke vinylvloeren van de Eternal collectie



13122 | grey painted wood

De Eternal collectie van Forbo combineert de uitstraling van natuurlijke materialen met kleurrijke designs en exclusieve, digitaal geprinte dessins. Het is de perfecte vloer voor een uitgebreid scala aan toepassingsgebieden, zoals in de gezondheids- en ouderenzorg, het onderwijs, maar ook voor gebruik in kantoren, retail en natuurlijk hospitality & leisure.

Tijdens de ontwikkeling van deze collectie zijn we uitgegaan van de 'Compliance-Plus'-filosofie; dit houdt in dat er bij de productie op het gebied van milieueisen meer gedaan is dan wettelijk noodzakelijk. Eternal bestaat uit heterogeen projectvinyl dat met de meest vooruitstrevende, ftalaatvrije technieken is geproduceerd.

Authentiek

Alle dessins in Eternal zijn uniek. Ze zijn ontworpen door de designers van Forbo en sluiten aan op klassieke, eigentijdse en moderne interieurs.

Gezondheidszorg

Eternal is de ideale vloer voor de gezondheidszorg: het waarborgt de hygiëne en is eenvoudig schoon te maken en te onderhouden.

Onderwijs

Juist in het onderwijs is de vraag groot naar een onderhoudsvriendelijke, sterke vloer die er jarenlang mooi uit blijft zien. Eternal sluit daar perfect op aan.

Kantoren

Een kantoor dat niet alleen bedoeld is om te werken, maar tegelijkertijd inspireert tot grootse ideeën. Met Eternal creëert u een unieke sfeer.

Hospitality & Leisure

Eternal biedt u een enorme keuze in inspirerende, kleurrijke en abstracte dessins. Perfect om uw eigen stempel op het interieur te drukken.

Ouderenzorg

Een Eternal vloer geeft iedere ruimte een natuurlijke en huiselijke uitstraling. Of het nu gaat om bewonerskamers, gemeenschappelijke ruimtes, de receptie of het restaurant.

Retail

Of het nu gaat om een complete winkelvloer of een shop-in-shop concept, met de Eternal collectie heeft u alle keuze voor een indrukwekkend winkelinterieur.



Productopbouw Eternal

Eternal dankt haar hoge dimensiestabiliteit onder andere aan de glasvliesdrager. De gekalanderde rug zorgt ervoor dat Eternal een sterke, maar ook flexibele en installatievriendelijke vloer is. Bovendien bevat deze rug 50% gerecycled materiaal, wat resulteert in een nog beter milieuprofiel. Eternal behoudt haar mooie uitstraling door de unieke PUR Pearl toplaag met innovatief reliëf. Door deze toplaag is een Eternal vloer ook eenvoudig schoon te maken.

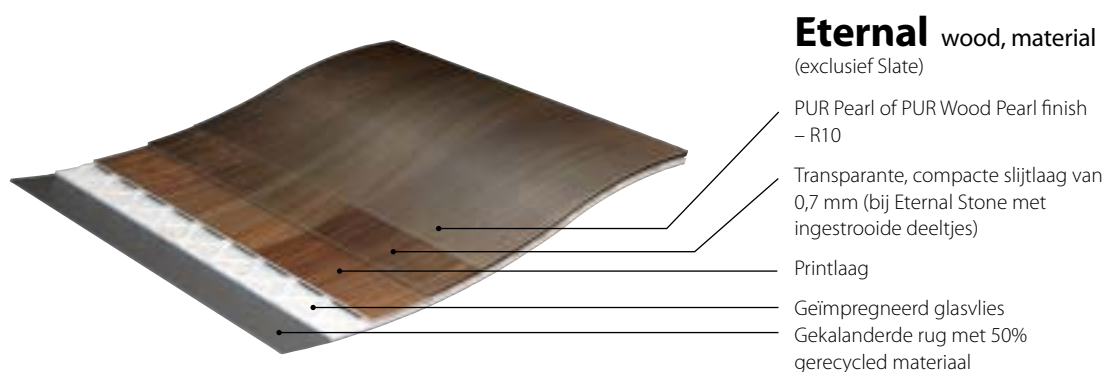
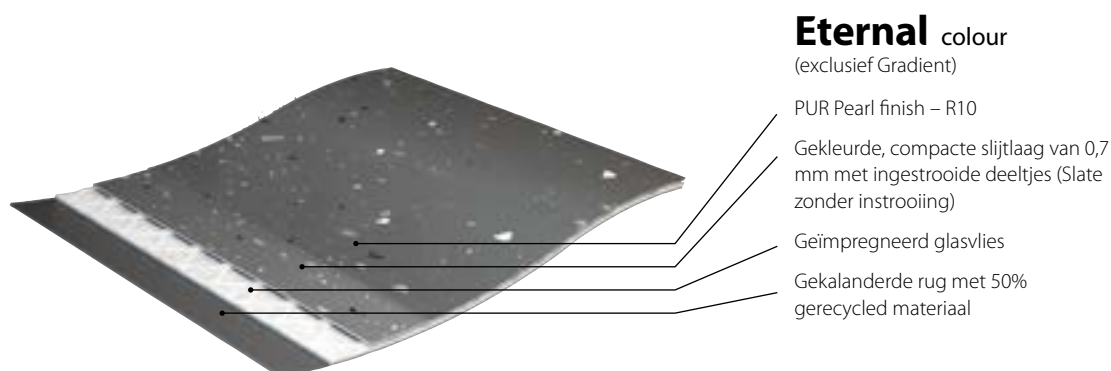

PUR Pearl en PUR Wood Pearl

Eternal is voorzien van de bewezen PUR Pearl of PUR Wood Pearl finish. Deze is gelijkmatig aangebracht over het gehele oppervlak, waardoor u verzekerd bent van een sterke vloer die lang mooi blijft. Nieuw in de collectie zijn 8 items die een speciale PUR Wood Pearl embossing (reliëf) hebben gekregen, waardoor de prestaties en de uitstraling een extra dimensie krijgen. Ook bij deze items is schoonmaak en onderhoud uitermate eenvoudig.

DE VERTROUWDHEID VAN **ETERNAL WOOD**

Eternal Wood bestaat uit realistische en natuurgetrouwe houtdessins. Van modern tot klassiek en van grote planken tot verschillende breedtes in één dessin. Vernieuwend is het dessin 'Patchwood' dat vintage planken in diverse breedtes combineert tot een spannende maar zeer toepasbare vloer.



10982 | original patchwood

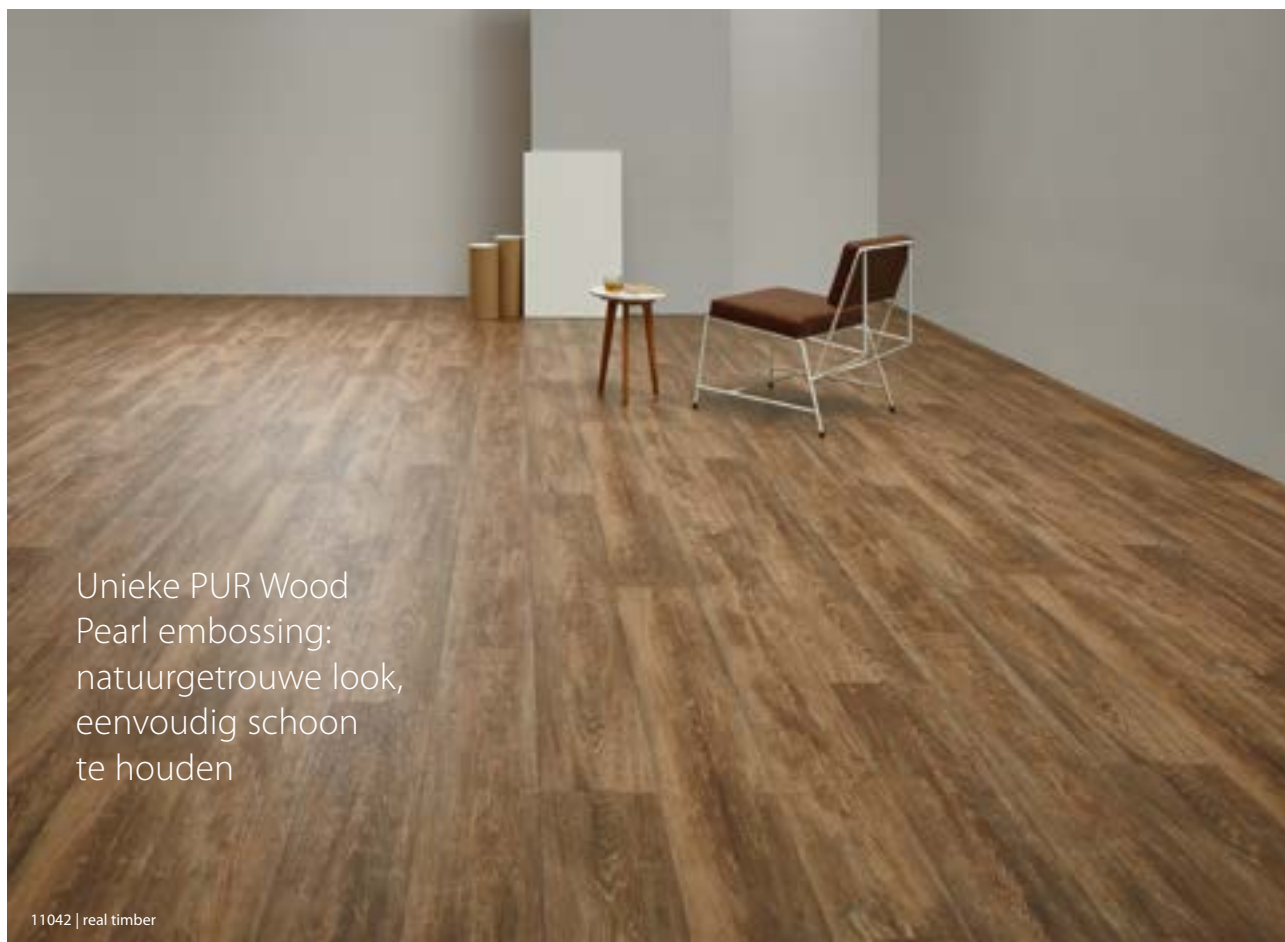

Unieke PUR Wood Pearl embossing: natuurgetrouwe look, eenvoudig schoon te houden

11042 | real timber

PROJECTVINYL



10232 | dark walnut

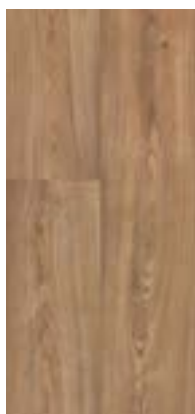

10362 | warm chestnut



10962 | coal patchwood

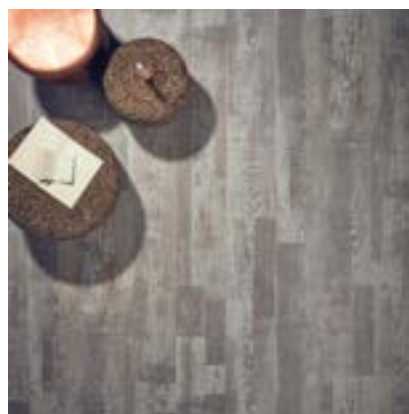

10972 | grey-blue patchwood



10972 | grey-blue patchwood



10982 | original patchwood



11032 | brushed timber



11042 | real timber



11052 | smoked timber



11162 | tropical beech



11212 | natural pine

** in 1 richting installeren | Kijk op pagina 140 voor technische informatie.

eternal wood



11952 | steamed oak



11222 | white pine



11962 | limed oak



11232 | stone pine



11442 | washed beech



11542 | traditional oak



11632 | light oak



11642 | cerusé oak



11652 | vintage oak



11912 | whitewashed oak



11952 | steamed oak



11962 | limed oak

Kijk op pagina 140 voor technische informatie.

eternal wood



11222 | white pine



12802 | elegant oak



12832 | natural oak



13112 | white painted wood



13122 | grey painted wood



13402 | aged oak



13412 | shadow oak



13422 | black oak

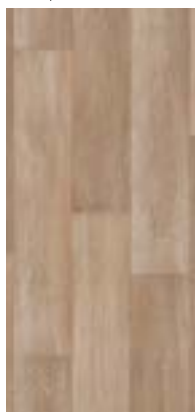

13972 | natural colourful oak



13982 | blue colourful oak



13112 | white painted wood

Kijk op pagina 140 voor technische informatie.

DE DIVERSITEIT VAN **ETERNAL MATERIAL**



Onder Eternal Material valt een veelheid aan dessins en kleuren. Van stoere betondessins tot warme en tactiele textieldessins. De kleuren lopen van intens zwart tot warm grijs en helder wit.

Extra diepe kleuren door de gekleurde toplaag van de Slatedessins.



11392 | silver stripe

PROJECTVINYL



11342 | frost stripe**



13002 | silver concrete

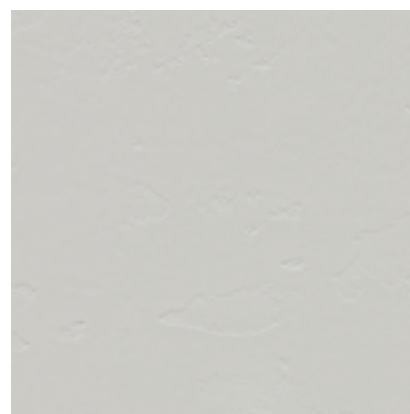

42322 | smoke slate



11392 | silver stripe**

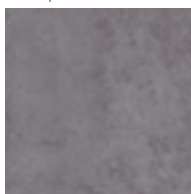

13022 | beton concrete



13032 | anthracite concrete

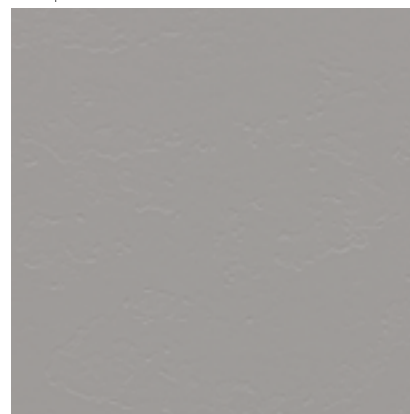

42632 | concrete slate



13082 | gravel concrete

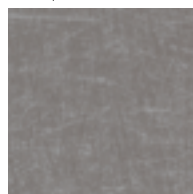

13712 | brushed chrome

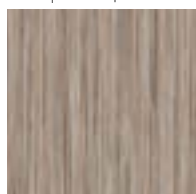

11372 | bamboo stripe**



11382 | anthracite stripe**

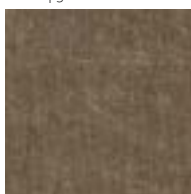

13762 | brushed bronze

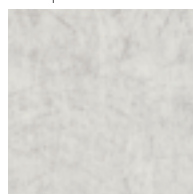

13772 | brushed aluminium

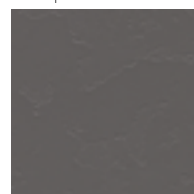

42252 | mercury slate



42292 | charcoal slate

* stortend installeren ** in 1 richting installeren | Kijk op pagina 140 voor technische informatie.

eternal Material



12612 | linen textile



12012 | quartz stone



12612 | linen textile**



12932 | grey woven



12032 | coal stone

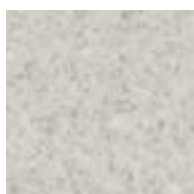

12042 | granite stone



12092 | neutral stone

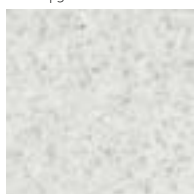

12252 | white stone



12622 | sisal textile**



12942 | indigo woven

* stortend installeren ** in 1 richting installeren | Kijk op pagina 140 voor technische informatie.

eternal Material



10012 | pebble stucco



10012 | pebble stucco



12422 | grey textured concrete



10042 | graphite stucco

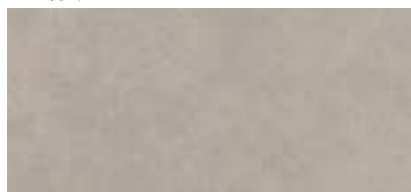

12432 | light textured concrete



10022 | loam stucco



10032 | fossil stucco



12442 | warm textured concrete

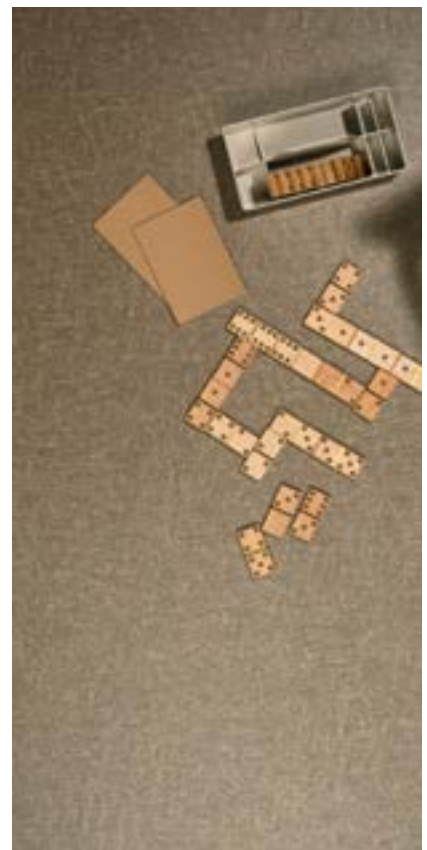

13762 | brushed bronze

Kijk op pagina 140 voor technische informatie.

DE INTENSITEIT VAN **ETERNAL** **COLOUR**



44852 | violet-mint gradient, 44842 | mint-turquoise gradient, 43982 | petrol sparkle



Eternal Colour bestaat uit intense, opvallende en unieke vloeren. De gradient heeft een buitengewoon verloop over de volle breedte van de baan. De sparkle items worden gevormd door een intens gekleurde, uni toplaag met een instrooiing die zorgt voor een kleine flonkering. En neem ook zeker eens een kijkje bij het Rainbow dessin. Een kleurrijke regenboog van maar liefst 10 meter lang!

eternal colour

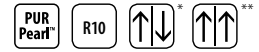

Deze Gradient dessins hebben een kleurverloop over de volle breedte van de baan. Dit betekent dat de baan links een andere kleur heeft dan rechts. Kijkt u bijvoorbeeld naar kleur 44842, dan heeft deze aan de ene kant een mintkleur en aan de andere kant een turquoise tint.

Kleur 44822 en 44832 bestaan uit zwart, wit en grijs tinten en zijn voorzien van een instrooiing.

De andere kleuren hebben geen instrooiing.

De mogelijkheden van de gradients zijn eindeloos. Zo kunt u ze onderling combineren, waardoor u bijvoorbeeld een kleurverloop van maar liefst 8 meter breed kunt maken!



40542 | earth palette, 44832 | grey-black shaded space



44822 | black-white shaded space



44842 | mint-turquoise gradient



44872 | turquoise-eggplant gradient



44832 | grey-black shaded space



44852 | violet-mint gradient



44862 | eggplant-violet gradient

* stortend installeren ** in 1 richting installeren | Kijk op pagina 140 voor technische informatie.



43982 | petrol sparkle

PROJECTVINYL



40252 | mercury palette



40292 | charcoal palette

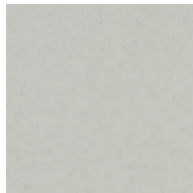

40322 | smoke palette



40542 | earth palette



43132 | tender sparkle



41002 | snow contrast



41252 | mercury contrast



41292 | charcoal contrast

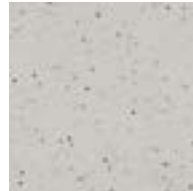

41322 | smoke contrast

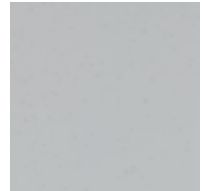

43002 | fog sparkle



43172 | cream sparkle

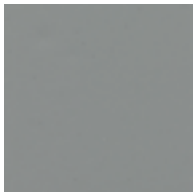

43212 | mouse sparkle



43232 | night sparkle



43292 | charcoal sprakle



43382 | carbon sparkle

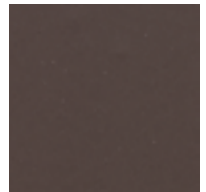

43432 | espresso sparkle

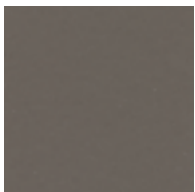

43482 | dragon sparkle



43492 | red sparkle



43592 | turquoise sparkle



43602 | plum sparkle

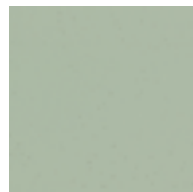

43692 | mint sparkle



43702 | jungle sparkle



43722 | bubblegum sparkle



43742 | honey sparkle

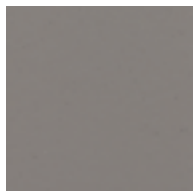

43812 | taupe sparkle



43952 | eggplant sparkle



43982 | petrol sparkle

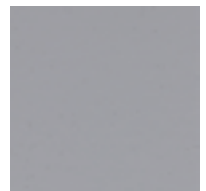

43992 | violet sparkle

* stortend installeren | Kijk op pagina 140 voor technische informatie.

DIGITAAL GEPRINT ETERNAL UW VLOER OP MAAT

Een deel van de Eternalcollectie bestaat uit digitaal geprinte dessins. Deze hebben precies dezelfde kwaliteit als de rest van de collectie, alleen het ontwerp verschilt. De 0,7 mm dikke slijtlaag garandeert dat de vloer extra lang mooi blijft.

De geavanceerde printtechniek geeft onze ontwerpers hele nieuwe mogelijkheden in dessins en kleuren. Van een subtiel kleurverloop en een kleurrijke regenboog met een lengte van maar liefst 10 meter tot spectaculaire geodes. Maar dit zijn niet de enige mogelijkheden. Zelfs een vloer geheel op maat is een optie, en dat al vanaf 24 m². Zo geeft u een vergaderruimte, winkel of bijvoorbeeld restaurant een écht persoonlijk tintje.

Rainbow

Rainbow toont het verloop van een regenboog. Het dessin is 10 meter lang en 1,95 meter breed en is zo ontworpen dat de rollen naast elkaar gebruikt kunnen worden. Zo creëert u een regenboog van elke wenselijke breedte en lengte. Vrijwel elke centimeter van Rainbow is uniek en de kleuren zijn fenomenaal.

Magnified Nature

Geodes van enorme proporties, dat is Magnified Nature. De effecten van edelstenen en versteend hout vormen een blikvanger in vrijwel iedere ruimte. Elk van de drie ontwerpen kan in vele formaten geleverd worden, tot bijna 4 meter breed. Hierdoor is Magnified Nature perfect als echte eyecatcher op de vloer. De Eternal Magnified Nature designs worden geleverd als inzet die in alle vloeren uit de Eternal collectie geïnstalleerd kan worden.



44932 | petrified bark, 40525 | earth palette

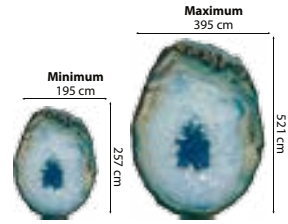

Dit item combineert mooi met:



43982 | petrol sparkle



43232 | night sparkle

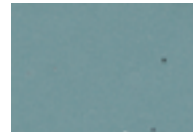

43592 | turquoise sparkle



43482 | dragon sparkle

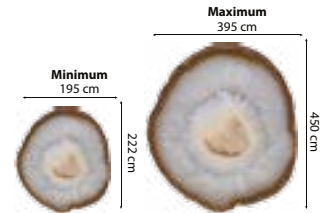

Dit item combineert mooi met:



43132 | tender sparkle

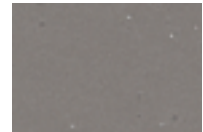

43812 | taupe sparkle



40322 | smoke palette

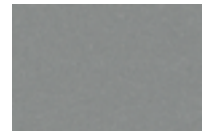

43212 | mouse sparkle



Dit item combineert mooi met:



43002 | fog sparkle



40542 | earth palette

























43432 | espresso sparkle



43992 | violet sparkle

Technische specificaties

Eternal

	Totale dikte	EN-ISO 24346	2,0 mm
	Dikte slijtlaag	EN-ISO 24340	0,7 mm
	Collectie omvang		96
	Commercieel gebruik	EN-ISO 10874	34
	Industrieel gebruik	EN-ISO 10874	43
	Rollbreedte	EN-ISO 24341	2 m
	Rollengte	EN-ISO 24341	± 25 m
	Totaalgewicht	EN-ISO 23997	2,8 kg/m ²
	Dimensiestabiliteit	EN-ISO 23999	< 0,1 %
	Indrukbestendigheid	EN-ISO 24343-1	≤ 0,05
	Slijtweerstand	EN 660-2	T
	Geschikt voor bureaustoelen	ISO 4918 / EN 425	Ja
	Kleurechtheid	ISO 105-B02	≥ 6
	Flexibiliteit	EN-ISO 24344	ø 10 mm
	Weerstand tegen chemicaliën	EN-ISO 26987	zeer goed
	Slipweerstand	DIN 51130	R10
	Elektrische weerstand	EN 1081	R1 > 1·10 ⁹ Ω
	Geschikt voor vloerverwarming		Ja
Eternal voldoet aan de eisen van EN 14041			EN 14041  0200105_DoP-306
	Brandgedrag	EN 13501-1	B _{fl} -s1
	Slipweerstand	EN 13893	DS - μ ≥ 0,30
	Statische elektriciteit	EN 1815	≤ 2 kV
	Warmtegeleidingscoëfficiënt	EN 12524	0,25 W/m·K



PROJECT VINYL



FORBO IDENTITY EEN PERSOONLIJKE VLOER

Eén van de oneindige mogelijkheden die met Forbo Identity gerealiseerd kan worden.
Architect/ vloerdesign: Niko Hoebe. Lokatie: Zeeburghuis, Amsterdam. Uitwerking: MyFour.

Forbo Identity

digitaal geprint vinyl

Zoekt u een vloer waarmee u zich kunt onderscheiden? Een vloer die volledig voldoet aan uw wensen en die u helemaal zelf kunt ontwerpen?









Met Forbo Identity, digitaal geprint vinyl, is vrijwel elk vloerontwerp mogelijk. Van een landkaart in een klaslokaal, een luchtfoto in een hotelkamer, champagnebubbels in een slijterij tot een hinkelbaan in een speellokaal; al uw ideeën worden werkelijkheid.

Het vinyl waarop we uw ontwerp printen is van hoogwaardige kwaliteit. De print wordt ingesloten tussen de stabiele rug en de 0,7 mm dikke top laag. Hierdoor blijft de uitstraling van uw ontwerp gedurende de hele levensduur behouden en zal de kleurintensiteit vrijwel altijd gelijk blijven. Forbo Identity is beschikbaar op circa 2 of 4 meter breed. De minimale bestelhoeveelheid bedraagt slechts 24 m², waardoor u dit product ook voor kleinere ruimtes kunt gebruiken.



Wilt u meer weten van dit unieke product?

Neem dan contact op met uw Forbo Accountmanager, kijk op www.forbo-flooring.nl/forbo-identity of bel 075 647 78 80.

Eternal voldoet aan de eisen van ISO 10582 / EN 649

	ISO 24346 / EN 428	2,0 mm
	ISO 24340 / EN 429	0,7 mm
	ISO 10874 / EN 685	34/43
	ISO 23999 / EN 434	< 0,1 %
	ISO 24341 / EN 426	variabel
	ISO 24341 / EN 426	± 25 m
	ISO 24343-1 / EN 433	≤ 0,05 mm
	EN 660-2	Groep T
	DIN 51130	R10

Eternal voldoet aan de eisen van EN 14041

	EN 13501-1	B _{f1} -s1
	EN 13893	DS: - μ ≥ 0,30
	EN 1815	≤ 2 kv





SPHERA

EEN NIEUWE
STANDAARD
IN HOMOGEEEN
VINYLVLOEREN

Innovatief en hoogwaardig homogeen vinyl

Sphera is de naam van de collectie hoogwaardig homogeen vinyl van Forbo. Ontworpen en ontwikkeld door het ontwerpteam van Forbo, gemaakt met ultramoderne technologie in een geavanceerde 'greenfield' omgeving, resulterend in homogeen vinyl van extreem hoge kwaliteit en zónder richting.

Traditioneel en eigentijds met een modern tintje. Dat is Sphera Element. Sphera Element heeft een zeer uitgebreid en uiterst evenwichtig en modern kleurenpalet. Het aanbod uit de Element collectie bestaat uit duidelijke en algemeen toepasbare vloeren die goed passen bij de eigentijdse kleuren van moderne ruimtes zoals zorginstellingen, openbare gebouwen en scholen.

Sphera Energetic is een opvallende collectie die homogeen vinyl een totaal andere look geeft. Het biedt een intrigerend palet van haast uni vloeren en vloeren met opvallende details. De toevoeging van transparante chips zorgt voor diepte en vuilverhullende eigenschappen. Dit maakt het een voorbeeldige vloer voor zowel moderne interieurs als klassieke toepassingen.

Sphera Energetic omvat 41 uni kleuren en 11 bijpassende vloeren met kleurrijke highlights. Deze 11 'vivid' vloeren bestaan uit 3 kleuren van de rest van het palet. Zo is Vivid elephant opgebouwd uit Elephant, Denim en Mandarin. Hierdoor zijn prachtige combinaties mogelijk.

Sphera is synoniem aan een veilige en hygiënische vloer die bijdraagt aan een gezond binnenklimaat. Sphera vloeren zijn 100% ftalaatvrij, hebben een extreem lage emissie en worden gemaakt in een omgeving die volledig op groene energie draait en waar productieafval niet aan de orde is.

Forbo's unieke homogeen vinyl-techniek



Precieze embossing voor unieke prestaties



SMART top

Vlek- en krasbestendige SMART top PUR finish



100% ftalaat-vrij & extreem lage emissiewaarden



Geproduceerd in 'zero waste environment'



Hoge tot zeer hoge lichtreflectiewaarden (LRV) en verzadigde tinten

sphera[®] element

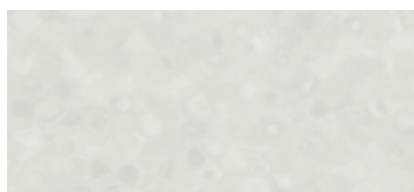

50000 | white

LRV 72%



50004 | mid neutral grey

LRV 36%



50008 | silver grey

LRV 47%



50001 | black

LRV 6%



50005 | dark neutral grey

LRV 24%



50009 | lead

LRV 27%

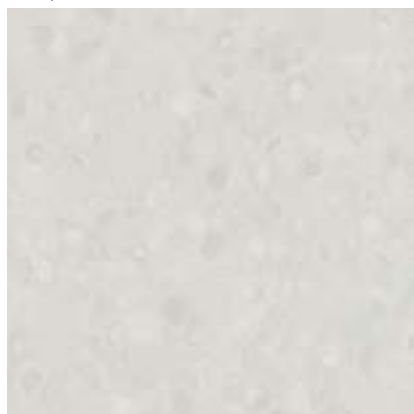

50002 | white neutral grey

LRV 63%



50006 | anthracite

LRV 15%



50010 | iron

LRV 17%

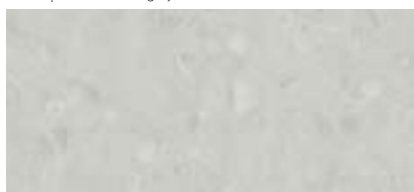

50003 | light neutral grey

LRV 53%

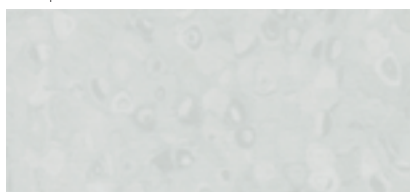

50007 | grey sky

LRV 63%



50011 | steel

LRV 10%

sphera[®] element



PROJECT VINYL

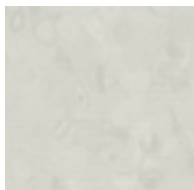

50012 | mist LRV 66%

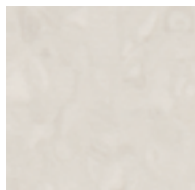

50017 | ivory LRV 62%



50022 | shell LRV 70%

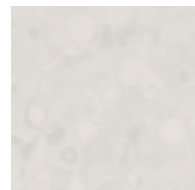

50027 | fog LRV 65%



50028 | greige LRV 47%



50013 | smog LRV 43%



50018 | mortar LRV 49%

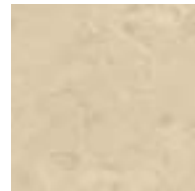

50023 | sand LRV 53%



50014 | smoke LRV 27%



50024 | stone LRV 38%

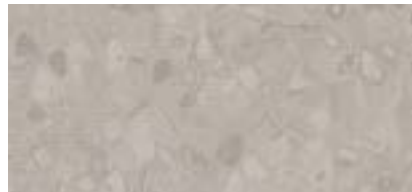

50029 | taupe LRV 34%



50015 | basalt LRV 19%



50020 | silt LRV 23%



50025 | earth LRV 23%



50030 | moleskin LRV 21%



50016 | ash LRV 15%



50019 | clay LRV 36%

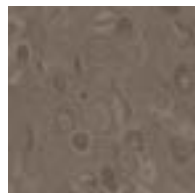

50021 | truffle LRV 15%



50026 | mud LRV 15%



50031 | coal LRV 15%

sphera[®] element



50037 | 50033 | 50032



50032 | soft lilac LRV 56%



50036 | water LRV 60%



50040 | azur LRV 58%



50044 | turquoise LRV 60%



50033 | dimgray LRV 20%

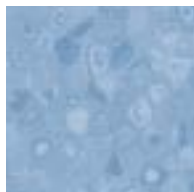

50037 | china blue LRV 36%



50041 | pacific LRV 24%



50045 | jade LRV 40%



50034 | amethyst



50038 | blueberry LRV 19%



50042 | cerulean LRV 13%



50046 | teal LRV 16%



50035 | purple heart LRV 13%



50039 | navy LRV 10%



50043 | cloud LRV 64%

sphera[®] element



50049

PROJECT VINYL



50048 | pistachio

LRV 64%

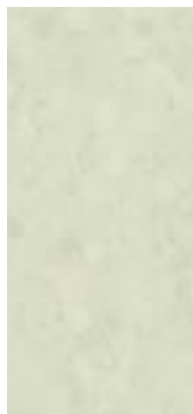

50047 | pale green

LRV 69%



50051 | butter

LRV 67%



50055 | powder

LRV 65%



50052 | custard

LRV 69%

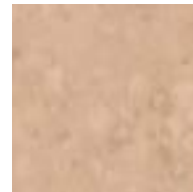

50056 | cedar

LRV 43%



50059 | sahara

LRV 46%



50049 | yellow green

LRV 47%



50053 | sun

LRV 62%



50058 | carmine

LRV 11%



50057 | tangerine

LRV 33%

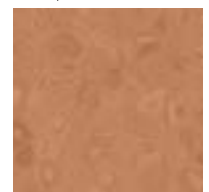

50060 | terra

LRV 22%



50050 | olive

LRV 30%

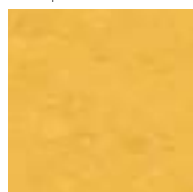

50054 | amber

LRV 42%



50061 | saddle brown

LRV 14%

sphera[®] energetic

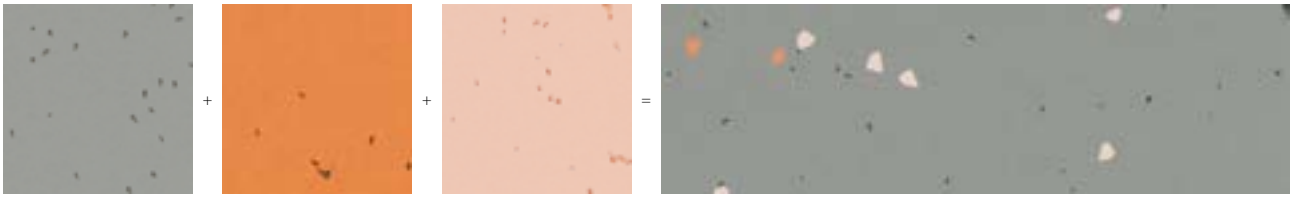
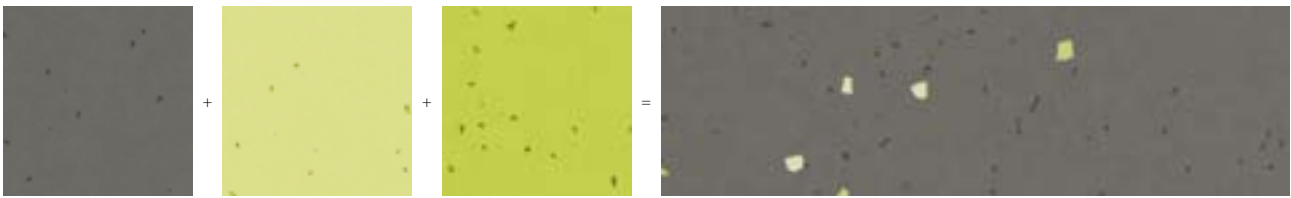
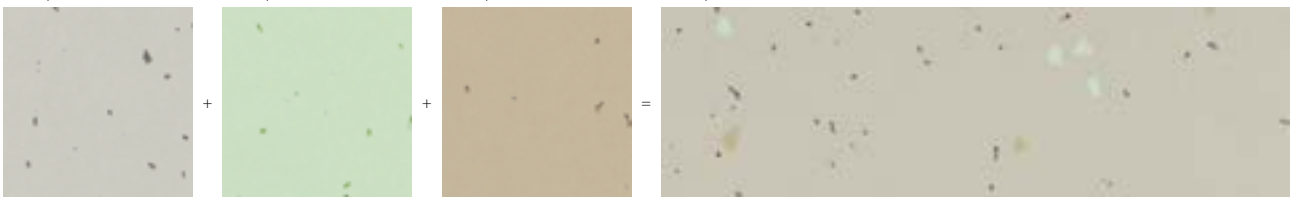
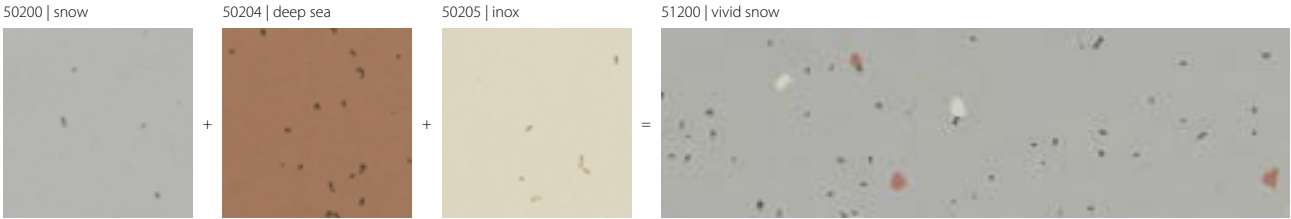
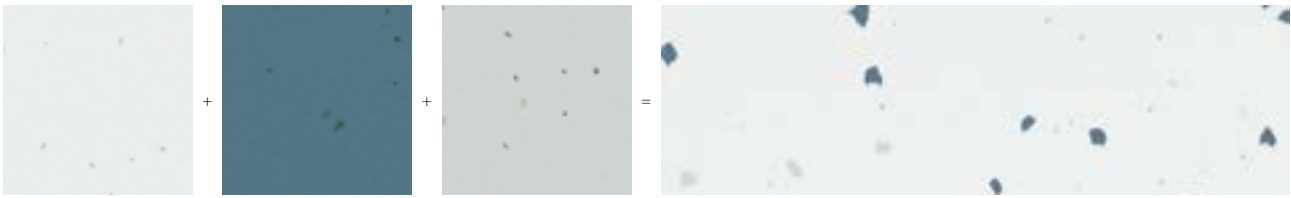









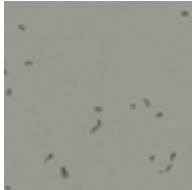



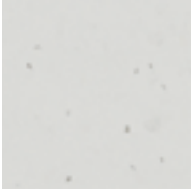

sphera[®] energetic



50207 | 50210 | 51212

PROJECT VINYL

	+		+		=	
50221 linen		50208 almond		50212 elephant		51221 vivid linen
	+		+		=	
50222 lace		50220 mineral		50221 linen		51222 vivid lace
	+		+		=	
50226 mirror		50215 ebony		50216 pigeon		51226 vivid mirror
	+		+		=	
50229 morning dew		50232 eggplant		50230 polar		51229 vivid morning dew
	+		+		=	
50236 thyme		50235 deep emerald		50239 ice		51236 vivid thyme

sphera[®] energetic



50213 | 51215



50201 | yellow

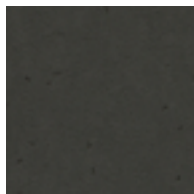

50203 | pitch black



50206 | bark



50209 | nutmeg

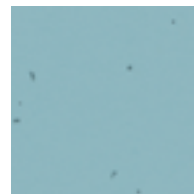

50217 | mystic blue

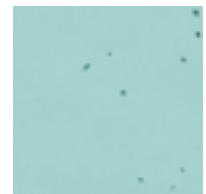

50218 | spearmint



50219 | dolphin

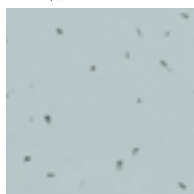

50223 | frost



50224 | fossil



50233 | Swedish grey



50240 | Yves Klein blue



50228 | burgundy

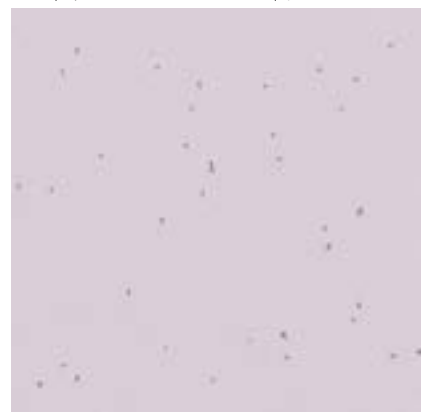

50234 | lilac



Technische specificaties



sphera[®] element / energetic

Sphera Element voldoet aan de eisen van EN-ISO 10581

	Bindmiddelgehalte	EN-ISO 10581	typ 1; bindmiddel > 55%
	Totale dikte	EN-ISO 24346	2.0 mm
	Toplaag		SMART top
	Collectie omvang		62 / 52
	Commercieel gebruik	EN-ISO 10874	34 zeer zwaar
	Industrieel gebruik	EN-ISO 10874	43 zwaar
	Rolbreedte	EN-ISO 24341	2 m
	Rollengte	EN-ISO 24341	≤ 25 m
	Totaalgewicht	EN-ISO 23997	2.9 kg/m ²
	Dimensiestabiliteit	EN-ISO 23999	≤ 0.2 %
	Indrukbestendigheid Gemiddelde waarde	EN-ISO 24343-1	≤ 0.10 mm - 0.03 mm
	Slijtweerstand	EN 660-2	groep T
	Geschikt voor bureaustoelen	ISO 4918 / EN 425	ja
	Kleurechtheid	ISO 105-B02	≥ 6
	Flexibiliteit	EN-ISO 24344	Ø 10 mm
	Weerstand tegen chemicaliën	EN-ISO 26987	zeer goed
	Slipweerstand	DIN 51130	R9
	Geschikt voor natte ruimtes		ja
	Geschikt voor vloerverwarming		ja
	TVOC na 28 dagen	ISO 16000-6	≤ 10 µg/m ³
	Sphera Element voldoet aan de eisen van EN 14041		EN 14041
	Brandklasse	EN 13501-1	B _{f1} -s1
	Slipweerstand	EN 13893	DS - µ ≥ 0.30
	Statische elektriciteit	EN 1815	≤ 2 kV
	Warmtegeleidingscoëfficiënt	EN 12524	0.25 W/m·K

De kwaliteitsmanagementsystemen van alle Forbo Flooring Systems verkooporganisaties zijn ISO 9001 gecertificeerd.
De milieumanagementsystemen van alle Forbo Flooring Systems productielocaties zijn ISO 14001 gecertificeerd.
De Life Cycle Assessment (LCA) van Forbo Flooring Systems producten is vastgelegd in een milieuproductverklaring (EPD) en is te vinden op onze website.







STEDELIJK
↑ MUSEUM

GEOPARK-SPOREN VAN STRIJD

SURESTEP
VEILIGHEID
DESIGN
VERTROUWEN

Step anti-slipvinyl: een veelzijdige vloer

De verschillende lagen in alle Step producten, zorgen samen voor uitstekende prestaties. De compacte, gekalanderde rug zorgt er voor dat hoge belastingen geen probleem zijn en de indrukbestendigheid zeer goed is. Deze rug bestaat uit 70% gerecycled materiaal, wat zorgt voor een goed milieuprofiel. De glasvliesdrager vormt het hart van het product en geeft Step haar hoge dimensiestabiliteit.

Maar de echte parel vormt de top van het product. De PUR finish zorgt voor een matte uitstraling en voor eenvoudiger onderhoud. Zelfs onder zeer zware omstandigheden behoudt de vloer haar uitstraling én haar antislipwaardes. De unieke PUR Pearl finish is oersterk en biedt bescherming tegen vlekken, krassen en andere invloeden.

Voor elk dessin is een passend reliëf gevonden. Zo hebben veel producten een subtiele Pearl embossing, wat zorgt voor een natuurlijk matte uitstraling. De wetroom dessins Safestep Aqua en Surestep Laguna zijn voorzien van een meer geprononceerd en organisch reliëf, wat de hygiënische eigenschappen optimaal balanceert met de benodigde antislipwaardes. De instrooiing van de unieke Step Crystals – die in veel dessins gebruikt worden – dragen bij aan de frisse en heldere uitstraling van de vloeren. Daarnaast bestaan de Step Crystals uit gerecycled materiaal.

Veel dessins zijn voorzien van een door-en-door gekleurde slijtlaag, waardoor de kleuren extra helder en solide overkomen.

Step is:

- een multi-toepasbare en duurzame antislipvloer...
- die goed te onderhouden is...
- met een flexibele drager voor een extra hoge dimensie stabiliteit...
- en een matte afwerking, voor een natuurlijke uitstraling...
- met een breed kleurenpalet, voor creatieve ontwerpen...
- die perfect gecombineerd kunnen worden met andere vloeren van Forbo Flooring.

Loop zeker en veilig op Step:

1. Vloeren met een **gegarandeerde antislipwerking gedurende de gehele levensduur** van de vloer.
2. De breedste collectie antislipvinylvloeren in de markt, **waarbij het design niet onderdoet voor de functionele aspecten**.
3. Elk deel van de collectie is een **perfecte combinatie tussen een aantrekkelijk design en een hoge slipvastheid**. De collectie omvat vrijwel het hele gamma aan antislipklassen: van R10 tot en met R12.
4. Unieke en aantrekkelijke oplossingen speciaal voor **natte ruimtes**. Zowel een vloer speciaal voor blootvoets gebruik (Safestep Aqua) als een vloer voor **zowel blote voeten als schoeisel** (Surestep Laguna).
5. Instrooiing van de unieke Step Crystals die zorgen voor een **helder en fris design, een hoge slipvastheid en eenvoudiger onderhoud**.

Met Step biedt Forbo een complete collectie die aan alle relevante standaarden voldoet.

Vloeren die gegarandeerd duurzaam en levenslang presteren. De instrooiing vindt plaats door de volledige slijtlaag van het product, waardoor de gehele Stepcollectie voldoet aan de belangrijkste norm voor antislipvloeren: EN 13845.

Om een vloer te beoordelen op haar slipvastheid, wordt vaak de 'R-schaal' van Din 51130 gebruikt. De slipvastheid wordt gemeten op een helling die bedekt is met olie. Hoe hoger de hoek van de helling,

hoe hoger de R-waarde. Step biedt vloeren van R10 tot en met R12, waardoor het voor vrijwel iedere antisliptoepassing geschikt is.

Om vloeren te testen waarop vooral met blote voeten gelopen wordt, gebruikt men DIN 51097. De methode lijkt erg op die van Din 51130, alleen wordt hier gebruik gemaakt van een water- en zeepoplossing in plaats van olie. Ook voor blootvoets gebruik biedt Step relevante vloeren.

Antislipnormen

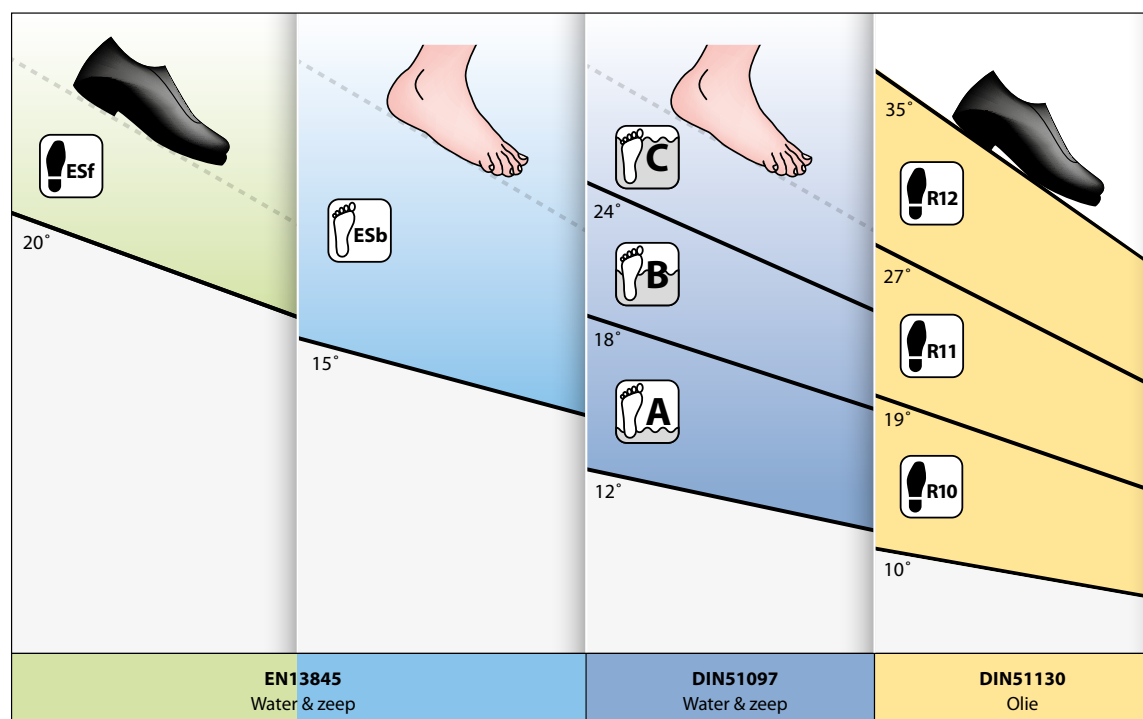

Alle Step vloeren

**Surestep Laguna
Safestep Aqua**

**Surestep Laguna
Safestep Aqua**

**Alle Surestep R10
Safestep R11 + R12
Safestep Aqua**



PROJECT VINYL

REDUCEER
HET GEVAAR
VAN UITGLIJDEN

surestep original

Dankzij het sprankelende dessin een goed alternatief voor de gangbare antislipvloer. Voorzien van een duurzame, gekleurde 100% PVC slijtlaag. Kortom, een vloer met een frisse en heldere uitstraling. Een uitgebreid palet van 24 kleuren met veel variatie in intensiteit, verzadiging en helderheid.

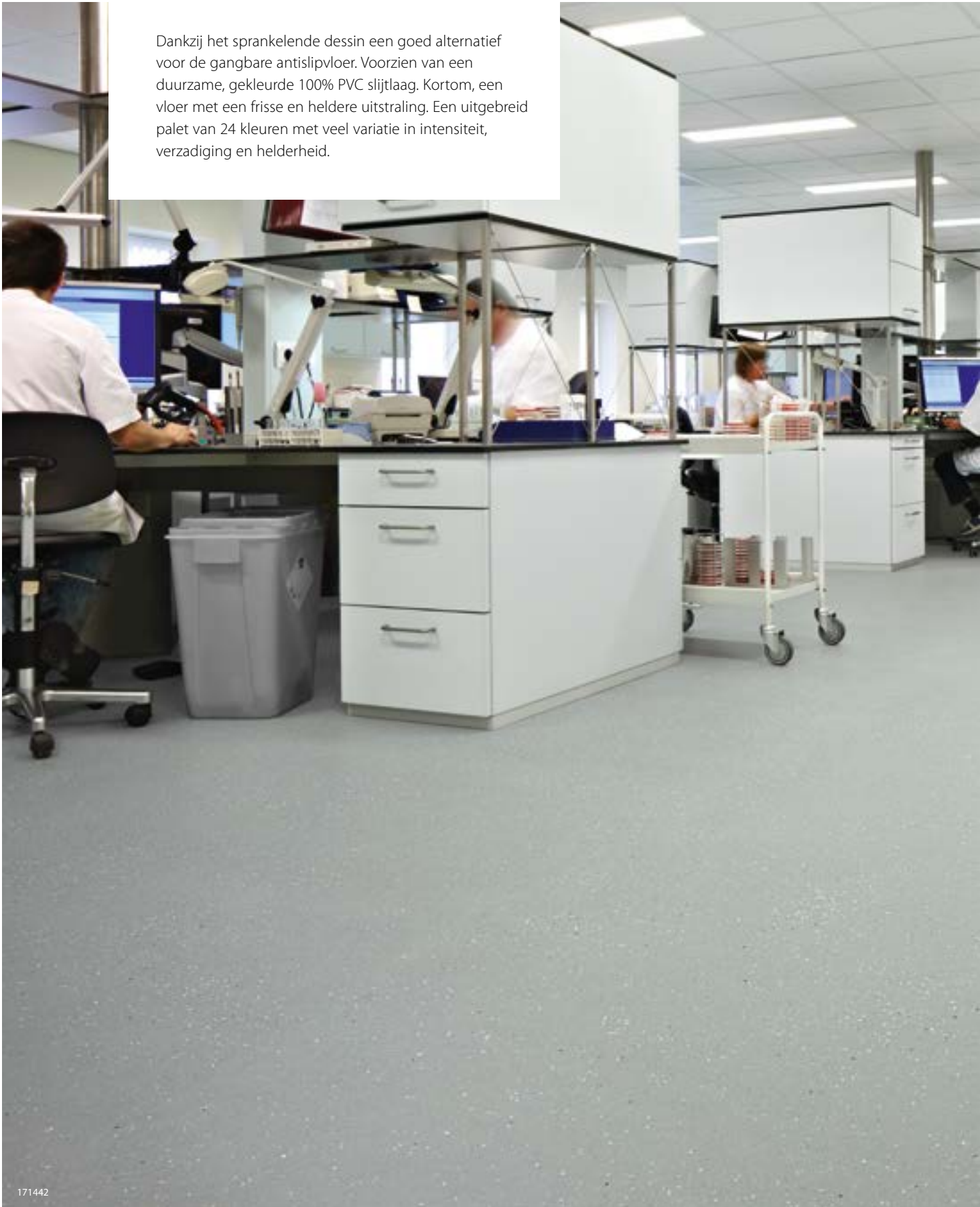

171442



17108 snow



17113 blanco



17184 pistachio



17153 sun

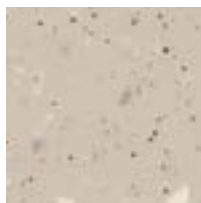

17151 oyster



17122 dune



17136 clay



17133 violet



17130 pale



17171 sky



17142 trout



17103 smoke



17144 jade

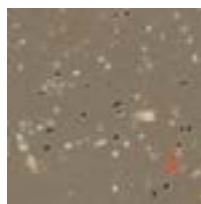

17126 umber

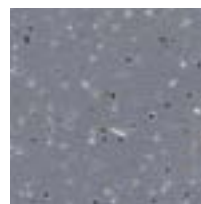

17173 storm



17160 plum



17181 taupe



17195 elephant

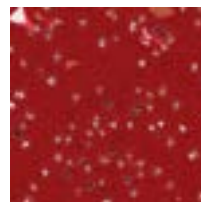

17156 pepper



17128 dragon

Surestep voldoet aan de eisen van ISO 10582 / EN 649 / EN 13845

	ISO 24346 / EN 428	2,0 mm
	ISO 24340 / EN 429	0,7 mm
	EN 426	2,00 m
	EN 426	20-27 m
	ISO 10874 / EN 685	Klasse 34/43
	DIN 51130	R10
	EN 13845 Annex C	ESf
	ISO 24343-1 / EN 433	≤ 0,05 mm

Surestep voldoet aan de eisen van EN 14041

	EN 13501-1	B _{fl} -s1
	EN 13893	DS ≥ 0,30
	EN 1815	< 2 kV
	EN 12524	0,25 W/m·K



17164 cloudy



17178 night

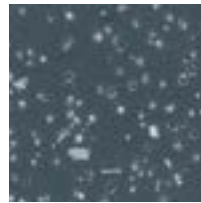

17196 steel

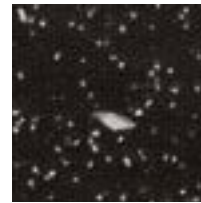

17199 charcoal

* stortend installeren

surestep star



Innovatief, rustig en stijlvol. De holografische chips voegen kleur toe aan de natuurlijke en neutrale tinten uit de reeks. Eigentijdse kleurschakeringen met een zweempje grijs. Voor een verfijnde uitstraling. 100% PVC-slijtlaag, met grote holografische chips. Door de nieuwe Step Crystals krijgt dit dessin een frissere uitstraling. Hedendaagse neutrale en natuurlijke tinten, beschikbaar in 13 kleuren.

Kijk op pagina 169 voor technische informatie.

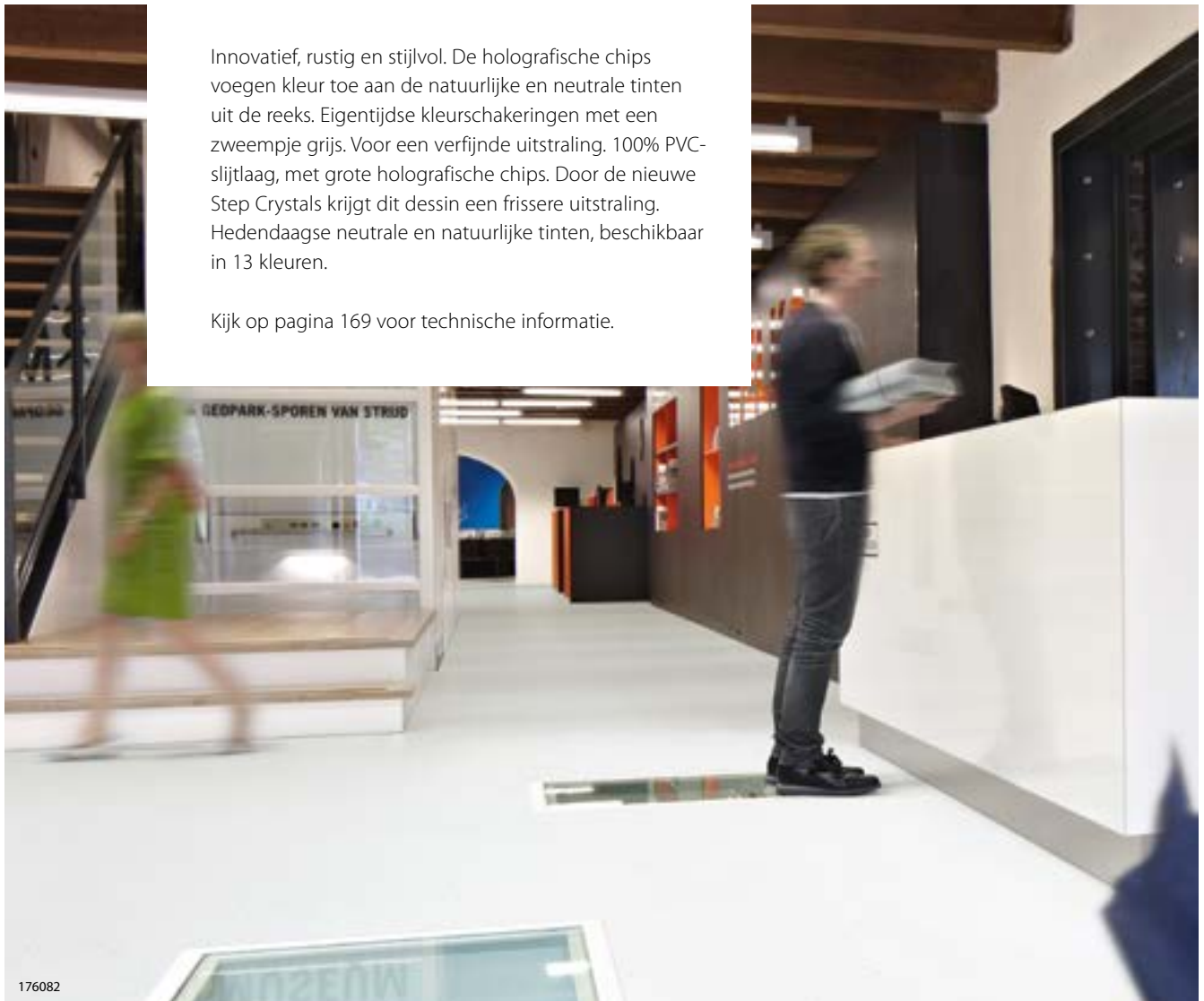

176082

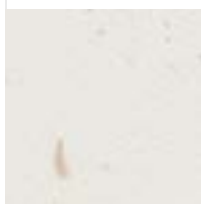

176082 snow



17695 mercury



17692 concrete



17636 clay



17642 trout

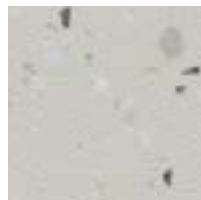

17603 smoke

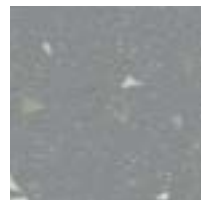

17607 pewter



17669 mouse



17627 raisin



17626 umber

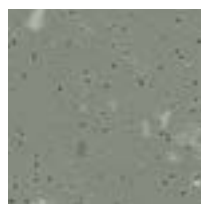

17641 forest



17628 dragon



17698 carbon

* stortend installeren

surestep mineral



Een bijzondere vloer die grote ruimtes een monumentale uitstraling geeft dankzij het subtiele spikkeleffect. Een uniek dessin met een geheel nieuwe look. De chips in de transparante slijtlaag zorgen voor een verrassende dieptewerking en maken de vloer stijlvol.

Kijk op pagina 169 voor technische informatie.



PROJECTVINYL



8991 opal



8992 cloud



8993 sepia



8998 shadow



8995 grape

* stortend installeren

89982

surestep texture

Een trendy en elegant dessin dat de indruk wekt van een zacht, bijna textielachtig oppervlak met een uitnodigende look & feel. De textielstructuur prikkelt de zintuigen en geeft de vloer een vriendelijke uitstraling. De collectie bevat natuurlijke kleuren en de slijtlaag is ingestrooid met Step Crystals wat de vloer opvallend, functioneel en veilig maakt.

Kijk op pagina 169 voor technische informatie.

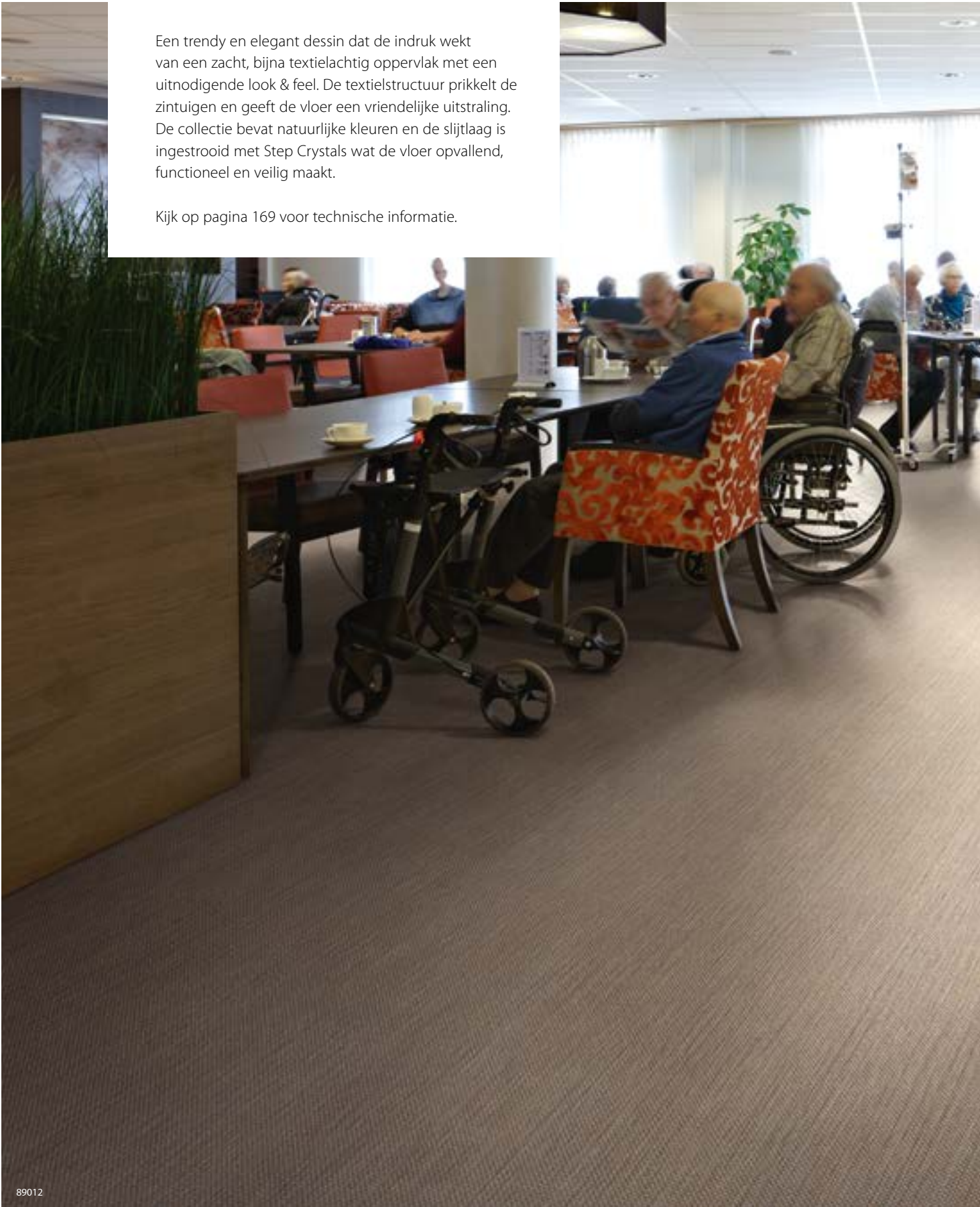

89012

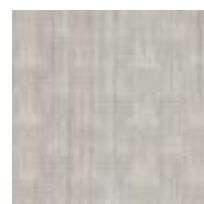
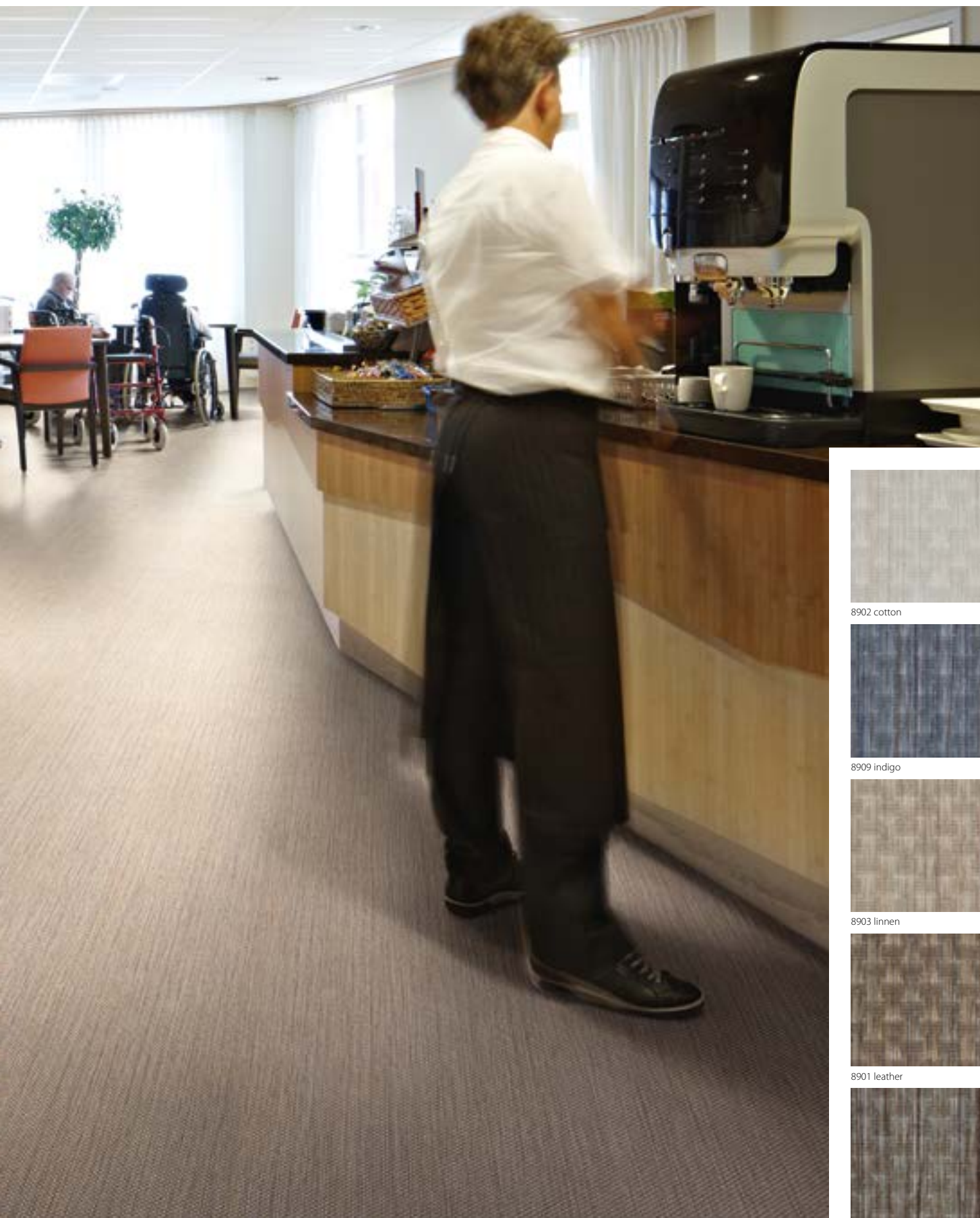

8902 cotton

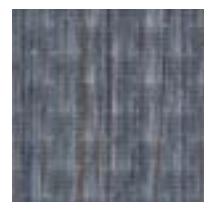

8909 indigo



8903 linnen

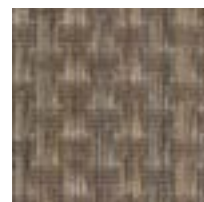

8901 leather

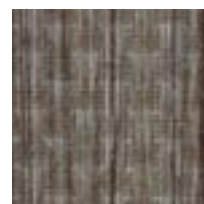

8908 felt

** in 1 richting installeren

surestep wood



Natuurlijke, realistische dessins voor een warme en uitnodigende sfeer. De prachtige houtstructuur heeft meer nadruk gekregen en de nagenoeg onzichtbare Step Crystals maken de vloer stroef en daardoor veiliger. Daarnaast zijn er nu ook abstracte houtdessins voor zowel zeer kleine ruimtes (pantry's) als grotere vertrekken. Deze dessins passen goed bij de andere Forbo hout- en steendessins die leverbaar zijn in banen, stroken of tegels.

Kijk op pagina 169 voor technische informatie.



18942



18542 white seagrass



18802 elegant oak

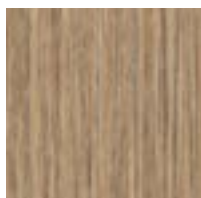

18552 natural seagrass



18462 middle beech



18242 sunny beech



18942 natural oak



18932 rustic oak

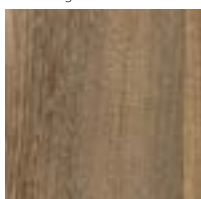

18362 chestnut



18562 grey seagrass

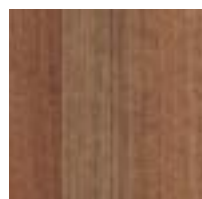

18662 pear

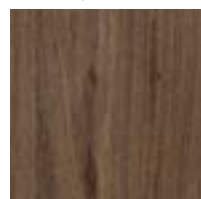

18792 dark oak



18572 black seagrass

** in 1 richting installeren

surestep stone



Realistische steendessins voor een moderne, eigentijdse inrichting. U kunt kiezen uit een robuust betondessin of een eigentijds granietdessin in zwart- en wittinten. Surestep Stone heeft de krachtige en massieve uitstraling van steen. De vloer is leverbaar in ongecompliceerde steenkleuren, donker en licht, warm en zakelijk, en is verrijkt met carborundum of Step Crystals voor een realistisch uiterlijk.

Kijk op pagina 169 voor technische informatie.

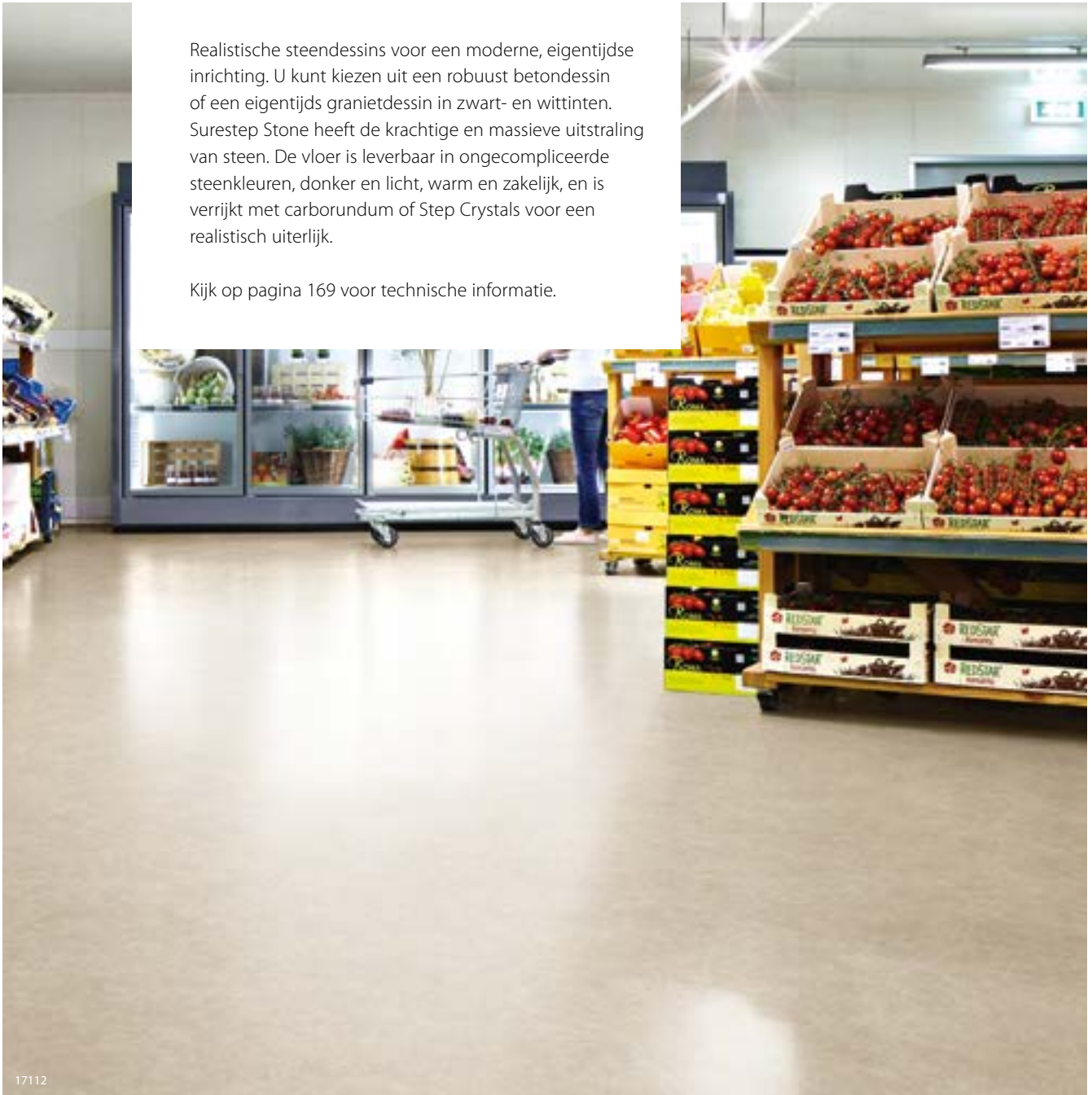

17112



17092 white stone

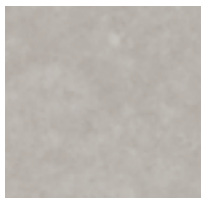

17122 cool concrete

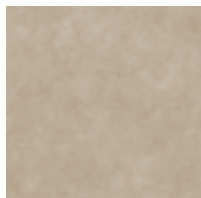

17112 sand concrete

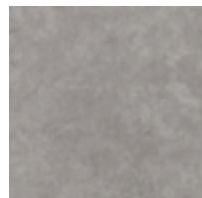

17132 blue concrete



17142 warm concrete



17072 anthracite

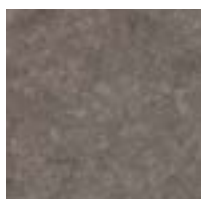

17162 grey concrete

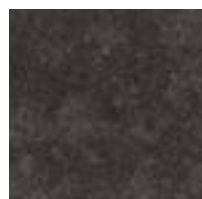

17172 black concrete

* stortend installeren

surestep® laguna



Dit product heeft uitstekende antislipeigenschappen, bij gebruik zowel met als zonder schoenen. Speciaal voor gebieden waar zowel blootvoets als op schoenen gelopen wordt, zoals kleedkamers. De subtiele, vuilverbergende instrooiing is perfect geïntegreerd in het ontwerp, waardoor een frisse en heldere vloer ontstaat.

Kijk op pagina 169 voor technische informatie.



181232

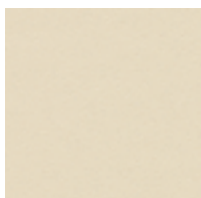

181182 tender

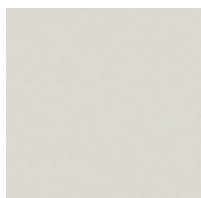

181012 misty

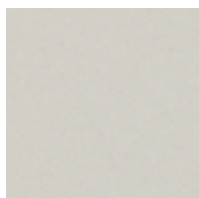

181152 smoke

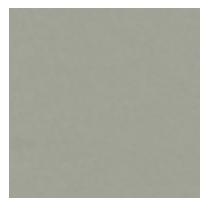

18132 jade

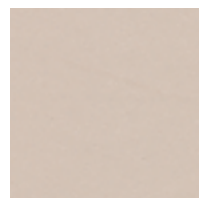

181202 oyster

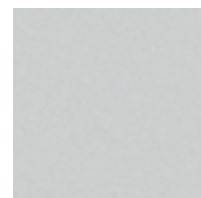

181262 trout

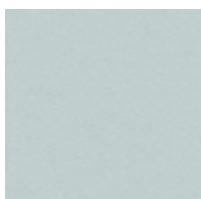

181292 pale

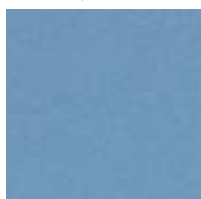

181052 slateblue

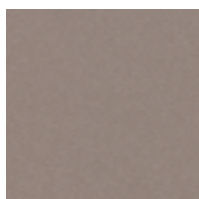

181232 taupe

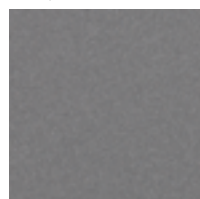

181092 elefant

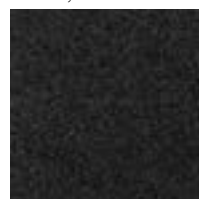

181122 charcoal



18135 steel

* stortend installeren

Een modern, organisch dessin met een volkomen nieuwe reliëfstructuur die speciaal is ontwikkeld voor blootsvoets gebruik. De vloer kan door zijn flexibiliteit perfect worden geïnstalleerd in de ruimtes waar hij voor bedoeld is. Maar de belangrijkste eigenschap is dat Safestep Aqua een vloer is die in de hoogste klasse valt voor natte ruimtes. De moderne en heldere collectie sluit naadloos aan op de hygiënische en specifieke eisen die gelden voor dergelijke vertrekken, zoals doucheruimtes en rondom zwembaden.



180012

Safestep voldoet aan de eisen van ISO 10582 / EN 649 / EN 13845

R10		
	ISO 24346 / EN 428	2,0 mm
	ISO 24340 / EN 429	0,7 mm
	EN 426	2,00 m
	EN 426	20-27 m
	ISO 10874 / EN 685	Klasse 34/43
	ISO 24343-1 / EN 433	≤ 0,05 mm
	DIN 51130	R10
	EN 13845 Annex C	ESb (Laguna ESb/ESf)

Safestep voldoet aan de eisen van EN 14041

CE EN 14041		
	EN 13501-1	B _f -s1
	EN 13893	DS ≥ 0,30
	EN 1815	< 2 kV
	EN 12524	0,25 W/m.K



180182 tender



180012 misty



180152 smoke



180322 jade

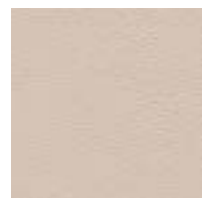

180202 oyster



180262 trout



180292 pale new



180052 slateblue

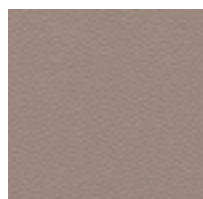

180232 taupe



180092 elefant

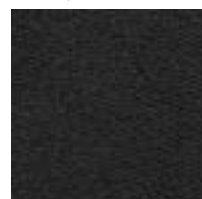

180122 charcoal

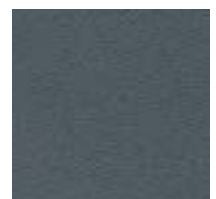

180352 steel

* stortend installeren

Safestep Aqua vereist een specifieke schoonmaakpakket. Op onze website vindt u meer informatie.



safestep® R11 & R12



safestep R11

In ruimtes waar een verhoogd sliprisico is door een continue vervuiling van de vloer, is Safestep de oplossing. Juist in deze gebieden is morsen vrijwel niet te voorkomen, doordat er bijvoorbeeld gewerkt wordt met vloeistoffen. Het gebruik en de gebruikintensiteit bepaalt welke Safestep vloer voor uw situatie het meest geschikt is.



174262

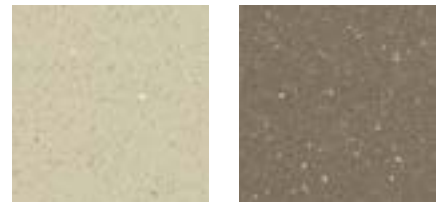

174362 clay

174262 umber



174032 smoke

174952 elephant

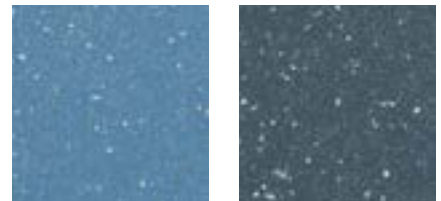

174642 cloudy

174962 steel

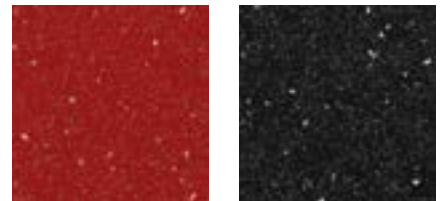

174562 pepper

174992 charcoal

PROJECTVINYL

safestep R12



175032 smoke

175952 elephant

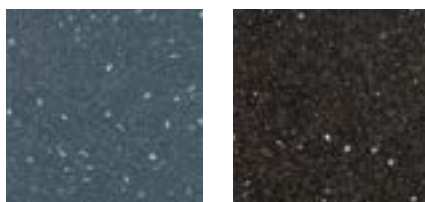

175962 steel

175992 charcoal

Safestep voldoet aan de eisen van ISO 10582 / EN 649 / EN 13845

	R11	R12
ISO 24346 / EN 428	2,0 mm	2,0 mm
ISO 24340 / EN 429	0,7 mm	0,7 mm
EN 426	2,00 m	2,00 m
EN 426	20-27 m	20-27 m
ISO 10874 / EN 685	Klasse 34/43	Klasse 34/43
ISO 24343-1 / EN 433	≤ 0,05 mm	≤ 0,05 mm
DIN 51130	R11	R12
EN 13845 Annex C	ESf	ESf

Safestep voldoet aan de eisen van EN 14041



EN 13501-1	B _{f1} >1	B _{f1} >1
EN 13893	DS ≥ 0,30	DS ≥ 0,30
EN 1815	< 2 kV	< 2 kV
EN 12524	0,25 W/m.K	0,25 W/m.K

* stortend installeren



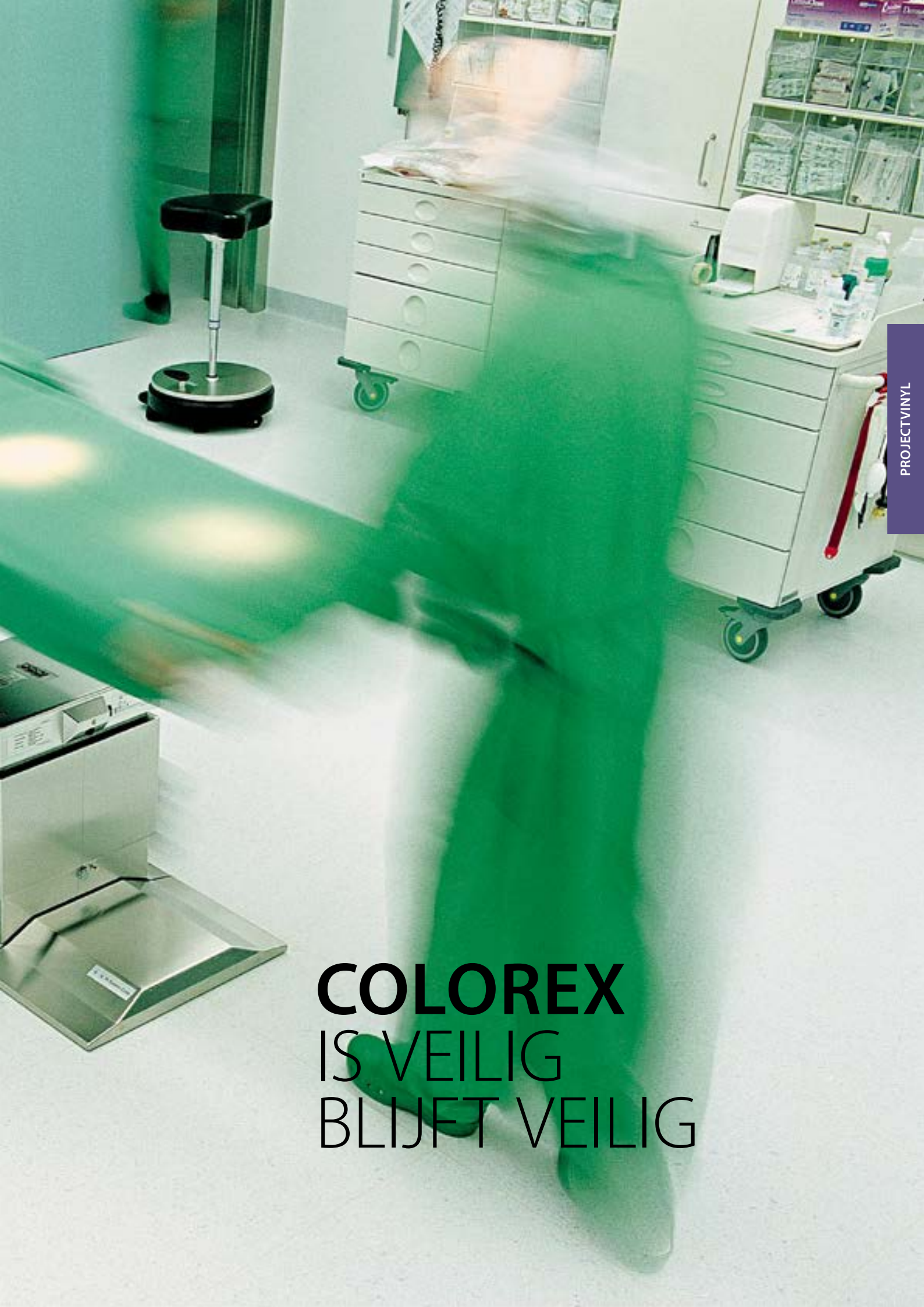

COLOREX
IS VEILIG
BLIJFT VEILIG

Colorex ESD & cleanroomvloeren

Een vloer bepaalt voor een groot deel de sfeer in het interieur. Bij sommige toepassingen kan de keuze echter niet alleen hierop worden gebaseerd. De eisen die worden gesteld aan vloeren in technische ruimtes worden bijvoorbeeld steeds hoger.

Zeker van uw zaak

Forbo Flooring heeft ervaring met elk type vloer. U kunt er zeker van zijn dat u de juiste keuze maakt als het om Colorex gaat. Het is al ruim 35 jaar de juiste keuze voor ESD-ruimtes en cleanrooms. Alle Colorex vloeren voldoen aan de meest voorkomende eisen. Colorex heeft het TNO keur behaald, wat de veiligheid in ziekenhuizen garandeert.

Milieuprofiel

Vanuit het milieubeleid van Forbo zoeken we voortdurend naar verbeteringen, die verder gaan dan elke vorm van officiële regelgeving. Onze Colorex collectie bestaat dan ook voor 15% uit gerecycled postindustriële materiaal. We voegen geen schadelijke chemicaliën toe aan onze producten. De gehele collectie is daarnaast 100% ftalaatvrij.



Colorex in de operatiekamer

Wilt u Colorex in een operatiekamer toegepast zien, dan kunt u een afspraak maken met uw accountmanager om onze volledig operationele demo-operatiekamer te bezoeken.

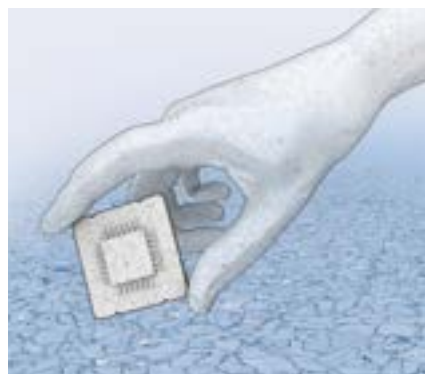

ESD-vloeren



Vloeren in de gezondheidszorg



Cleanroomvloeren



Industriële vloeren

		Highperformance	
1 2		Colorex EC	Colorex EC plus
	Functionaliteit	Permanent geleidend	Permanent geleidend
	Beschrijving	Permanent geleidende vloer, tegels verbonden door geleidende lijm en geaard d.m.v. koperstrips. Weerstand persoon/schoeisel/vloersysteem conform eisen.	Permanent geleidende vloer, tegels verbonden door zwaluwstaartverbindingen en geaard d.m.v. koperstrips. Weerstand persoon/schoeisel/vloersysteem conform eisen.
	Toepassingen	ESD-ruimtes, cleanrooms, farmaceutische laboratoria en productielocaties.	Renovaties van ESD-ruimtes, cleanrooms, farmaceutische laboratoria en productielocaties. Ideaal wanneer lage stilstandtijd cruciaal is of bij een hoog vochtgehalte in de ondervloer.
		3	

		Performance	
1 2		Colorex SD	Colorex SD plus (alleen op verzoek)
	Functionaliteit	Permanent statisch dissipatief	Permanent statisch dissipatief
	Beschrijving	Permanent statisch dissipatieve vloer, tegels verbonden door geleidende lijm en geaard d.m.v. koperstrips.	Permanent statisch dissipatieve vloer, tegels verbonden door zwaluwstaartverbindingen en geaard d.m.v. koperstrips.
	Toepassingen	Laboratoria, cleanrooms, farmaceutische laboratoria, productielocaties en operatiekamers.	Renovaties van laboratoria, cleanrooms, farmaceutische laboratoria en productielocaties. Ideaal wanneer lage stilstandtijd cruciaal is of bij een hoog vochtgehalte in de ondervloer.
		3	

		Standard	
1 2		Colorex Basic (alleen op verzoek)	Colorex Basic plus (alleen op verzoek)
	Functionaliteit	Belastbaar / herstelbaar	Belastbaar / herstelbaar
	Beschrijving	Uitstekende chemische weerstand, vloer kan onzichtbaar worden gerepareerd bij zware beschadigingen.	Uitstekende chemische weerstand, vloer kan onzichtbaar worden gerepareerd bij zware beschadigingen.
	Toepassingen	Winkels, warenhuizen. Zwaar belopen ruimtes en ruimtes die dagelijks intensief worden gereinigd.	Winkels, warenhuizen. Zwaar belopen ruimtes en ruimtes die dagelijks intensief worden gereinigd. Ideaal wanneer lage stilstandtijd cruciaal is of bij een hoog vochtgehalte in de ondervloer.
		3	

De 7 zekerheden van Colorex

Colorex staat voor speciaal ontwikkelde vloeren met de juiste eigenschappen voor ESD-ruimtes, cleanrooms, de farmaceutische industrie, operatiekamers, industrie en datacentra.

Wat betekent dit?

- 1 Aan alle normen voor ESD-ruimtes en cleanrooms wordt ruimschoots voldaan
- 2 Een levenslange zekerheid van geleiding
- 3 Volledige herstelbaarheid en vlekverwijdering
- 4 De hoogste hygiënische eigenschappen zijn haalbaar; hoge dichtheid en poriënvrij
- 5 Geen hygiëneproblemen door unieke dimensiestabiliteit
- 6 Een laag gehalte aan weekmakers, en dus een extreem lage emissie
- 7 Bestand tegen zware belasting

R11 plus

Anti-slip

Vuilverbergende vloer met verhoogde slipweerstand.

Industriële ruimtes, garages, warenhuizen. Ideaal wanneer lage stilstandtijd cruciaal is of bij een hoog vochtgehalte in de ondervloer.

3

colorex[®]SD/EC

Colorex vloertegels beschikken over consistente en unieke eigenschappen. Ze worden zodanig opgebouwd dat emissie, krimp en verslechtering van geleidende eigenschappen geen kans krijgen. Tegels kunnen vaak sneller en eenvoudiger worden geïnstalleerd dan vloeren in banen en het snijverlies is veel kleiner. Vooral in kleine en middelgrote ruimtes of kamers met een onregelmatige vorm.

Dankzij het unieke productieproces is Colorex van superieure kwaliteit. Het eenvoudig schoon te maken oppervlak is volkomen gesloten. Dit maakt de vloer geschikt voor ruimtes waar een optimale hygiëne noodzakelijk is, dus ook voor gecertificeerde cleanrooms.

1

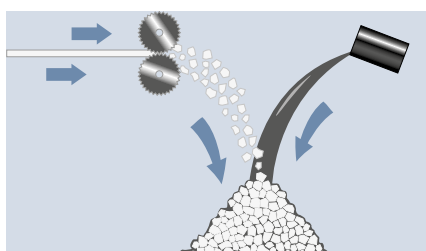

Stap 1: Snijden en geleidende coating

Vinylbanen worden versneden tot kleine chips die vervolgens worden voorzien van een geleidende coating.



Voordelen

- Door de opbouw uit geleidende chips ontstaan de unieke geleidende eigenschappen.
- De chips garanderen jarenlange geleiding, ongeacht de luchtvochtigheid en temperatuur.

2

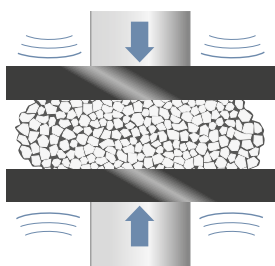

Stap 2: Productie onder hoge druk

De gecoate chips worden onder zeer hoge druk en bij een hoge temperatuur samengedrukt tot een compact en homogeen blok.



Voordelen

- In het halffabrikaat vormt de geleidende coating op de chips een dicht netwerk van zwarte aders.
- Deze zogenaamde geleiderpaden maken veilige elektrostatische ontlading mogelijk door de gehele dikte van de vloerbedekking.

3

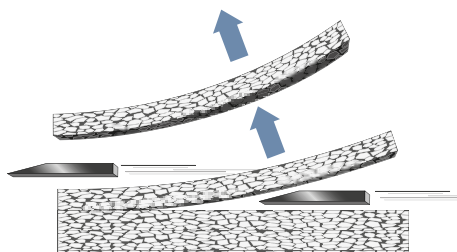

Stap 3: Splitsing en oppervlaktebehandeling

De samengeperste blokken worden versneden tot tegels.



Voordelen

- Met de tegels is eenvoudig te werken, wat een snelle installatie (zelfs zonder stilstandtijd) mogelijk maakt.
- Het eenvoudig schoon te maken oppervlak is volkomen gesloten. Dit maakt de vloer geschikt voor ruimtes waar een optimale hygiëne noodzakelijk is, dus ook voor gecertificeerde cleanrooms.

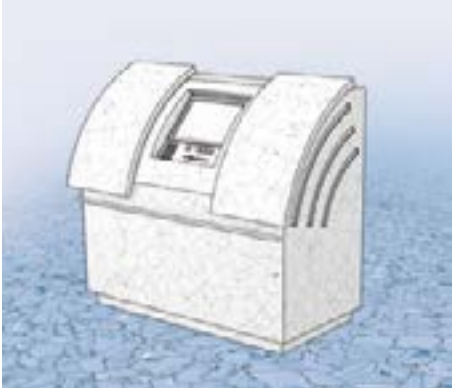

colorex SD Perform

Colorex SD zorgt voor een veilige elektrostatische ontlading door de gehele dikte van de tegel. Het geleidende Colorex vormt een dicht netwerk van minuscule zwarte aders.

- Functionaliteit:** Permanent statisch dissipatief
- Beschrijving:** Permanent statisch dissipatieve vloer, tegels verbonden door geleidende lijm en geaard door middel van koperstrips.
- Toepassing:** Laboratoria, cleanrooms, farmaceutische laboratoria, productielocaties en operatiekamers.



colorex EC Highperform

Bij Colorex EC worden statische ladingen veilig afgevoerd via een dicht netwerk van geleidende aders over de gehele dikte van de tegel. De elektrostatische lading wordt door de geleidende lijm veilig via de koperstrip afgevoerd. Het is een volledig natuurlijk principe, zonder toevoeging van vluchtige, antistatische chemische additieven. De luchtvochtigheid heeft volstrekt geen invloed op de geleiding.

- Functie:** Permanent geleidend
- Beschrijving:** Permanent geleidende vloer, tegels verbonden door geleidende lijm en geaard door middel van koperstrips. Weerstand persoon/schoeisel/vloersysteem conform eisen.
- Toepassing:** ESD-ruimtes, cleanrooms, farmaceutische laboratoria, productielocaties en operatiekamers.

colorex[®]SD/EC

Deze homogene vinylvloer heeft de juiste geleidende eigenschappen en een zeer lage emissie voor in cleanrooms. Hierdoor is deze vloer de perfecte keuze voor toepassingen waar hygiëne essentieel is. Een uitmuntend vloersysteem met een lange levensduur en constante hoge kwaliteit – hoe lastig de toepassing ook is.





Colorex voldoet aan de eisen van ISO 10582 / EN 649

		SD/EC
	ISO 10874 / EN 685	Klasse 34/43
	ISO 24342 / EN 427	615 x 615 mm 615 x 1230 mm*
	IEC 61340-4-1 EN 1081 (100V) ANSI/ESD 7.1	$10^6 \leq R \leq 10^8 \Omega$, (SD) $5 \times 10^4 \leq R \leq 10^6 \Omega$ (EC)
	IEC 61340-4-5 SD STM 97.1	n.v.t. (SD) $R < 3,5 \times 10^7 \Omega$ (EC)
	ISO 2399 / EN 434	$\leq 0,05\%$
	ISO 26787 / EN 423	✓
	EN 4918 / EN 425	✓
	ISO 24343-1 / EN 433	0,035 mm
	DIN 51130	R9

Colorex voldoet aan de eisen van EN 14041



	EN 13501-1	B _{fl} -s1
	EN 13893	$\mu = 0,60$
	EN 1815**	SD: 40 V/EC: 20 V

* op aanvraag ** Met de juiste ESD-schoenen



SD150201 EC250201 everest



SD150205 EC250205 adula



SD150221 EC250221 pacific

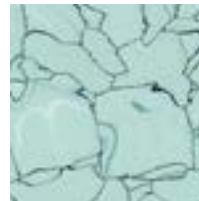

SD150225 EC250225 kiwi

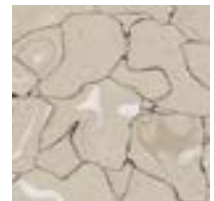

SD150213 EC250213 sahara



SD150203 EC250203 kilimanjaro



SD150206 EC250206 moonstone



SD150222 EC250222 niagara



SD150234 EC250234 twilight



SD150215 EC250215 oasis



SD150202 EC250202 ivory



SD150207 EC250207 quartz



SD150223 EC250223 atlantic



SD150236 EC250236 jade

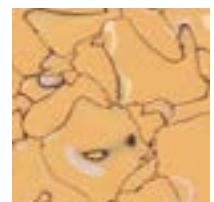

SD150219 EC250219 assuan

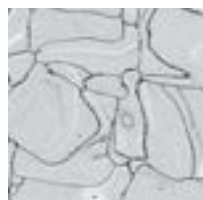

SD150204 EC250204 montblanc

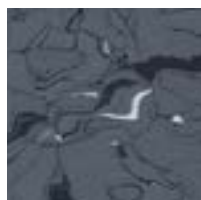

SD150208 EC250208 granite

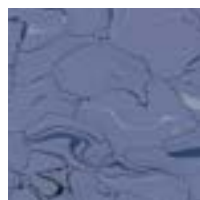

SD150224 EC250224 cobalt



SD150232 EC250232 musk



SD150212 EC250212 lux



SD150240 EC250240 etna



SD150235 azzurro

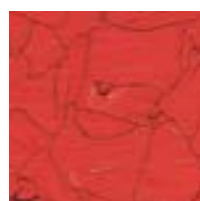

SD150233 fuego



SD150237 amazonas



SD150231 sole

colorex[®] EC plus, basic plus, R11 plus

Colorex Plus is een homogene vinyltegel die los kan worden gelegd op vrijwel elke ondervloer, ongeacht de staat daarvan. Een specifieke behandeling of voorbereiding is dus niet nodig. Oude, vieze, broze of eenvoudigweg versleten vloerbedekking hoeft niet meer te worden verwijderd. De honingraatstructuur aan de onderzijde van de Colorex Plus tegels zorgt voor een eenvoudige en snelle installatie op elk soort oppervlak. Hiermee bespaart u dus veel tijd en geld.

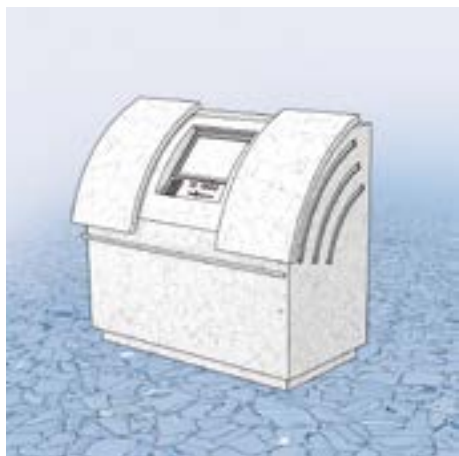

colorex EC plus Highperform

De renovatie van een industriële vloer is vaak erg duur en arbeidsintensief. Door onder andere stilstandtijd en werkzaamheden aan de ondervloer lopen de kosten vaak al hoog op nog voordat de vloer geïnstalleerd is. Colorex EC Plus is een hoogwaardig vloersysteem dat bestaat uit los te leggen tegels. De vloer kan worden geïnstalleerd zonder onderbrekingen en is direct beloopbaar, speciale voorbereidingen of behandelingen van de ondervloer zijn niet nodig. De tegels zijn met elkaar verbonden door een uniek zwaluwstaartsysteem dat verborgen blijft. Natuurlijk heeft deze vloer het kenmerkende Colorex oppervlak, met zijn bewezen eigenschappen en voordelen.

- Functie:** Permanent geleidend
- Beschrijving:** Permanent geleidende vloer, tegels verbonden door zwaluwstaartverbindingen en geaard door middel van koperstrips. Weerstand persoon/schoeisel/vloersysteem conform eisen.
- Toepassing:** Renovatie van ESD-ruimtes, cleanrooms, farmaceutische laboratoria en productielocaties. Ideaal wanneer lage stilstandtijd cruciaal is of bij veel vocht in de ondervloer.



colorex basic plus

Colorex Basic plus is een loslegtegel zonder geleidende eigenschappen. Met de Colorex afwerking heeft deze vloer alle voordelen van Colorex, zoals een hoge dichtheid, eenvoudige herstelbaarheid en vlekbestendigheid. Het biedt echter ook de voordelen van een loslegtegel voor zwaar gebruik. Colorex Basic Plus is alleen op aanvraag verkrijgbaar.

- Functie:** Belastbaar / herstelbaar
- Beschrijving:** Uitstekende chemische bestendigheid, vloer kan onzichtbaar worden gerepareerd bij zware beschadigingen.
- Toepassing:** Winkels, warenhuizen. Zwaar belopen ruimtes en ruimtes die dagelijks intensief worden gereinigd.



Colorex R11 plus

R11 plus heeft een sterk oppervlak met noppenstructuur en verhoogde slipweerstand om aan de veiligheidseisen te voldoen.

- Functie:** Antislip
- Beschrijving:** Vuilverbergende vloer met verhoogde slipweerstand.
- Toepassing:** Industriële ruimtes, garages, magazijnen. Geschikt als lage stilstandtijd cruciaal is of bij veel vocht in de ondervloer.

colorex[®] plus

Colorex Plus, een unieke vloeroplossing. De vloer kan snel worden geïnstalleerd met eenvoudige hulpmiddelen en is direct beloopbaar.



PROJECTVINYL

Colorex voldoet aan de eisen van ISO 10582 / EN 649

	ISO 10874 / EN 685	Klasse 34/43
	ISO 24342 / EN 427	608 x 608 mm
	IEC 61340-4-1	EC Plus: $2,5 \times 10^4 \leq R$; $R < 10^6$
	EN 1081 (100 V)	Basic plus/R11 plus: n.v.t.
	ANSI/ESD 7.1	
	IEC 61340-4-5	EC plus: $R < 3,5 \times 10^7 \Omega$
	ESD STM 97.1	Basic plus / R11 plus: n.v.t.
	ISO 26787 / EN 423	√
	DIN 51130	EC plus / Basic plus: R9 R11 plus: R11

Colorex voldoet aan de eisen van EN 14041



	EN 13501-1	B _{f1} -s1
	EN 13893	EC plus / Basic plus: $\mu=0,60$ R11 plus: n.v.t.
	EN 1815	EC plus: 20 V.
	IEC 61340-4-5	Basic plus / R11 plus: 2 kV
	ESD STM 97.2	

* Met de juiste ESD-schoenen



EC plus 621004
basic plus 611004 montblanc



EC plus 621005
basic plus 611005 adula

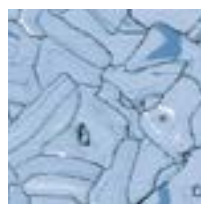

EC plus 621022
basic plus 611022 niagara

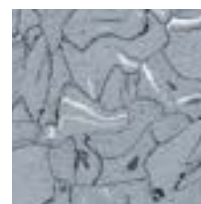

EC plus 621007
basic plus 611007 quartz

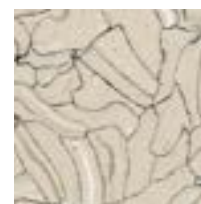

EC plus 621013
basic plus 611013 sahara



R11 plus 601060

FLOTEX





FLOTEX BIONISCHE VLOERPRESTATIES



Een unieke constructie

Bionica is het onderzoek naar de werking van systemen in de natuur en de technologische toepassing daarvan. Het combineert biologische methoden en systemen die in de natuur functioneren met kunstmatige door de mens ontworpen producten en processen. Deze technologische vertaling van de levende flora en fauna is de basis voor het creëren van geoptimaliseerde producten. Een klassiek voorbeeld van bionische technologie is de ontwikkeling van een water- en vuilafstotend oppervlak, zoals gezien kan worden bij de zelfreinigende eigenschappen van de bladeren van de lotusbloem.

Flotex is geen echt textiele vloerbedekking, maar ook geen echt vlakke veerkrachtige vloerbedekking. Het is een unieke constructie die het beste uit twee werelden combineert en daarmee zeer geschikt is voor gebruik in zakelijke omgevingen, ongeacht de veeleisendheid van de omgeving. Ongeveer 80 miljoen minuscule 6,6 polyamide vezels (flock) zijn zo sterk als een bamboe constructie, maar bieden het comfort van zacht mos. Daarnaast is het anti-slip in zowel natte als droge omstandigheden, gelijkend op de lamellen onder een gekko's pootje. En net zoals een honingbij stuifmeel verzamelt en op het juiste moment weer afgeeft op een nieuwe bloem, zo vangt Flotex (fijn)stof en allergenen uit de lucht op en geeft deze af tijdens de periodieke schoonmaakbeurt. Een rijk kleurenpalet dat de natuur op verschillende manieren biedt, van de paradijsvogelbloem tot een vlinder, wordt nagebootst door precisiedruktechnologieën.

Dit maakt Flotex, verkrijgbaar in zowel banen als tegels, de hightech textiele vloerbedekking die werkelijk bionische prestaties levert.

Er zijn vier hoofdcollecties, namelijk: Flotex Colour, Flotex Linear, Flotex Vision en Flotex Planks. Colour bestaat uit een uitgebreide kleurenreeks van bijna effen kleuren. Linear weerspiegelt het zakelijke leven in diverse streepdessins. En de meer dan 600 items in de Flotex Vision bibliotheek vormen een bijna onuitputtelijke bron van HD geprinte vloerdesigns. Flotex planks biedt 6 totaal nieuwe dessins in stroken van 25 x 100cm Waarbij zowel een kamerbreed uiterlijk als speels vloerenplan kan worden gecreëerd.



Frisse lucht:

- 80 miljoen vezels vangen het fijnstof.
- Compact oppervlak, reinigt als vlakke vloer.
- Sanitized® geeft bacteriën geen kans.



De hightech textiele vloerbedekking

Flotex is een hightech product dat de producteigenschappen van zowel textiele als vlakke veerkrachtige vloerbedekkingen samenbrengt en daarmee een unieke vloeroplossing is.

Duurzaam comfort

Ontdek de kracht en de duurzaamheid van Flotex die het resultaat zijn van bijna 80 miljoen 6,6 polyamide vezels per vierkante meter. Ervaar de rust en het comfort, die vaak geassocieerd worden met tapijt, door de zachte, veerkrachtige rug die de basis vormt.

Frisse zuiverheid

De nylon vezels absorberen niet alleen het geluid en geven een prettig gevoel van comfort, ze sluiten ook (fijn)stof en allergenen in die anders blijven zweven in de lucht. Met een natte of droge reiniging zijn deze snel en eenvoudig te verwijderen. Door de bijzondere constructie is Flotex beschermd tegen schimmel en nare luchtjes. Flotex blijft mooi, na goed reinigen ziet Flotex er weer als nieuw uit.

Wasbare kleuren

Stofzuigen verwijdert vuil en het tussen de vezels gevangen (fijn)stof. Reinigen met stoom of mechanische dieptereiniging is effectief bij zware vervuiling, daarbij is slechts water of een geringe hoeveelheid schoonmaakmiddel nodig. Een eenvoudige schoonmaakbeurt herstelt Flotex en laat het er weer als nieuw uitzien. Het brede scala aan kleuren en designs zijn en blijven zo levendig als de eerste dag dat de vloer geïnstalleerd is.

Stille veiligheid

Flotex geeft een goede geluidsabsorptie (klasse A) en een goede contactgeluid-reductie (> 20dB), hetgeen rust en stilte in een kamer en gebouw mogelijk maakt. Daarnaast biedt Flotex veiligheid door een zeer hoge slipvastheid (R13).

Een doordachte constructie, geen compromis

- Rechte 6,6 polyamide vezels (flock) sluiten (fijn)stof en allergenen in, die vervolgens bij het stofzuigen worden opgezogen.
- Circa 80 miljoen vezels per vierkante meter garanderen een uiterst sterk en anti-slip oppervlak.
- De zachte, veerkrachtige rug biedt naast comfort een goede akoestiek.
- De waterdichte rug maakt Flotex geschikt voor machinaal nat reinigen.
- Het dubbelsterke glasvezelvlies resulteert in een uitstekende maatvastheid.
- Zowel het banenmateriaal als de tegels bevatten tot 67% hergebruikt en gerecycled materiaal.

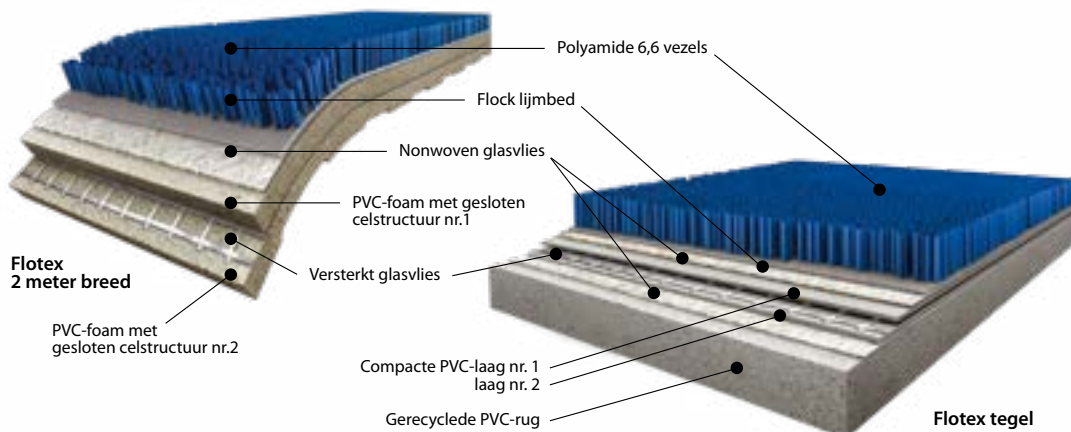

Een gezondere omgeving

De antibacteriële Sanitized® behandeling van de Flotex rug garandeert een continue bescherming tegen bacteriën als MRSA en E.coli, maar ook tegen bijvoorbeeld voetschimmel. Het middel is geïntegreerd in het rugmateriaal van Flotex, waardoor de antibacteriële prestaties behouden blijven. Zelfs na nat reinigen en stofzuigen. Dit maakt Flotex de ideale vloeroplossing voor zorginstellingen als verzorgingshuizen en verpleeghuizen. Bovendien is het bewezen effectief tegen huisstofmijt. Onafhankelijke tests tonen aan dat een huismijtpopulatie aangebracht op een Flotex vloer over een periode van acht weken afneemt met gemiddeld 86%. Flotex is dus een zeer goede keuze voor mensen met een allergie. Bij dagelijks stofzuigen worden tweemaal zoveel allergenen verwijderd als bij conventioneel tapijt. Dit komt door de unieke vezelconstructie van Flotex die het vuil in een enkele reinigungsactie loslaat. Daarom mag Flotex het keurmerk voeren van de Britse Allergy Foundation.

Langer schoon

Tapijt met het gemak van vinyl. Dat is de unieke eigenschap van Flotex. Als de voorgeschreven reinigungsprocedures worden opgevolgd, overtreft het uiterlijk van Flotex iedere andere textiele vloerbedekking. Met de borstelstofzuiger kan het vuil eenvoudig en snel van de gladde rechtopstaande nylon vezels worden verwijderd. Er zijn geen lussen of ruwe vezelranden waar vuil in kan gaan zitten. De stofzuiger komt tot aan de basis van de vezel en verwijdert al het loszittende vuil. De vinylrug en de nylon polyamide vezels van Flotex maken reiniging met water eveneens mogelijk.



CleanAir

Diverse factoren zoals temperatuur, daglicht en luchtkwaliteit hebben invloed op het binnenklimaat. Juist met deze laatste factor is het steeds vaker slecht gesteld. Eén van de oorzaken is de isolatie van gebouwen, waarbij een goede klimaatinstallatie dit zou moeten corrigeren. Het binnenmilieu raakt vaak verontreinigd door onder andere fijnstof en biologische agentia zoals huisstofmijt en schimmel. De specifieke eigenschappen van Flotex helpen de lucht in een ruimte fris te houden. Hierbij spelen vanzelfsprekend niet alleen specifieke producteigenschappen een rol, maar met name ook hoe er met schoonmaak en onderhoud van de vloerbedekking wordt omgegaan. Juist daar zit de kracht van Flotex.

Flotex is een textiele vloerbedekking en is opgebouwd uit vezels. Deze vezels sluiten (fijn)stof en allergenen in, die anders in de lucht blijven zweven. Belangrijk daarbij is dat tijdens het stofzuigen deze stofdeeltjes eenvoudig weggenomen kunnen worden. Dit kan al met een goede, standaard borstelstofzuiger. Vlakke vloeren worden gezien als een type vloer dat eenvoudig schoon te maken is. Flotex biedt als textiele vloerbedekking juist deze eigenschappen van een vlakke vloer, dat wil zeggen dat schoonmaak met water of stoom eenvoudig te realiseren is. Standaard is Flotex daarnaast voorzien van Sanitized®. Dit is een antibacterieel die schimmels en bacteriën geen kans geeft. Zo neemt bijvoorbeeld de hoeveelheid huistofmijt in acht weken af met gemiddeld 86% en biedt Flotex ook bescherming tegen bijvoorbeeld MRSA en E-coli bacteriën.



FLOTEX
MAAKT SCHOON
ALS EEN **VLAKKE**
VLOER



EN HET
VOELT ALS
TAPIJT





FLOTEX PLANKS
151001 | black wood
151002 | grey wood
151003 | silver wood

FLOTEX

192 **flotex**[®] colour

Drie individuele dessins in een 'rhapsody of colour' die een brede selectie van kleuren en nuances biedt. Verkrijgbaar in tegels en banen van 2 meter breed.

200 **flotex**[®] linear

Een uitgebreide keuze van vijf lineaire dessins in verschillende kleurcombinaties. Alle dessins zijn verkrijgbaar in tegels, daarnaast zijn drie dessins ook beschikbaar in 2 meter brede banen.

208 **flotex**[®] vision

Een overweldigende keuze van meer dan 600 High Definition prints. Voor elk wat wils, met zelfs een optie voor het creëren van dessins met eigen kleuren.

232 **flotex**[®] planks

Geraffineerd en stijlvol! Met 6 unieke ontwerpen in plankafmetingen van 100 x 25 cm ontwerpt u prachtige, hedendaagse vloeren.

240 **flotex**[®] Dutch Design

Zes Nederlandse ontwerpers hebben op verzoek van Forbo een vloerpatroon ontworpen voor Flotex. Elke ontwerper heeft zijn eigen visie en hanteert zijn eigen vormtaal. Met als resultaat zes verrassende vloeren, die aansluiten bij het eerdere werk van iedere ontwerper.

250 **flotex**[®] Inspired by Van Gogh

De Flotex Van Gogh collectie bestaat uit 6 dessins. Dessins die door onze designers zijn ontwikkeld met elementen uit bekende schilderijen van Vincent van Gogh.

258 **flotex**[®] sottsass

Een collectie van vier subtiele dessins, speciaal voor Forbo ontworpen door de Italiaanse designstudio Sottsass Associati.

flotex[®] colour

Flotex Colour bestaat uit drie collecties die passen in ieder segment; Metro en Metro Neon, Calgary en Penang. De Flotex dessins worden op het vlakke vezeloppervlak gedrukt. Dit levert een scala aan kleurlijnen en dessins op.

Warmte, veerkracht en schoonheid

De basiskleur van Flotex Colour wordt voorzien van een bijpassend veelkleurig grafisch ontwerp waardoor elk dessin een eigen expressie krijgt.

De Flotex Colour dessins worden gekenmerkt door subtiele kleurnuances en geometrische patronen die de vloer een rustige en ruimtelijke uitstraling verlenen. Ze zijn ideaal voor zakelijke toepassingen als kantoren, scholen en zorginstellingen.



382024

flotex[®] metro neon

Flotex Metro Neon biedt acht sprankelende opvallende neon kleuren. Ideaal om te combineren met de andere kleuren van de Metro-collectie. Metro is leverbaar in tegels en in 2 meter brede banen.

Kijk op pagina 195 voor technische informatie.

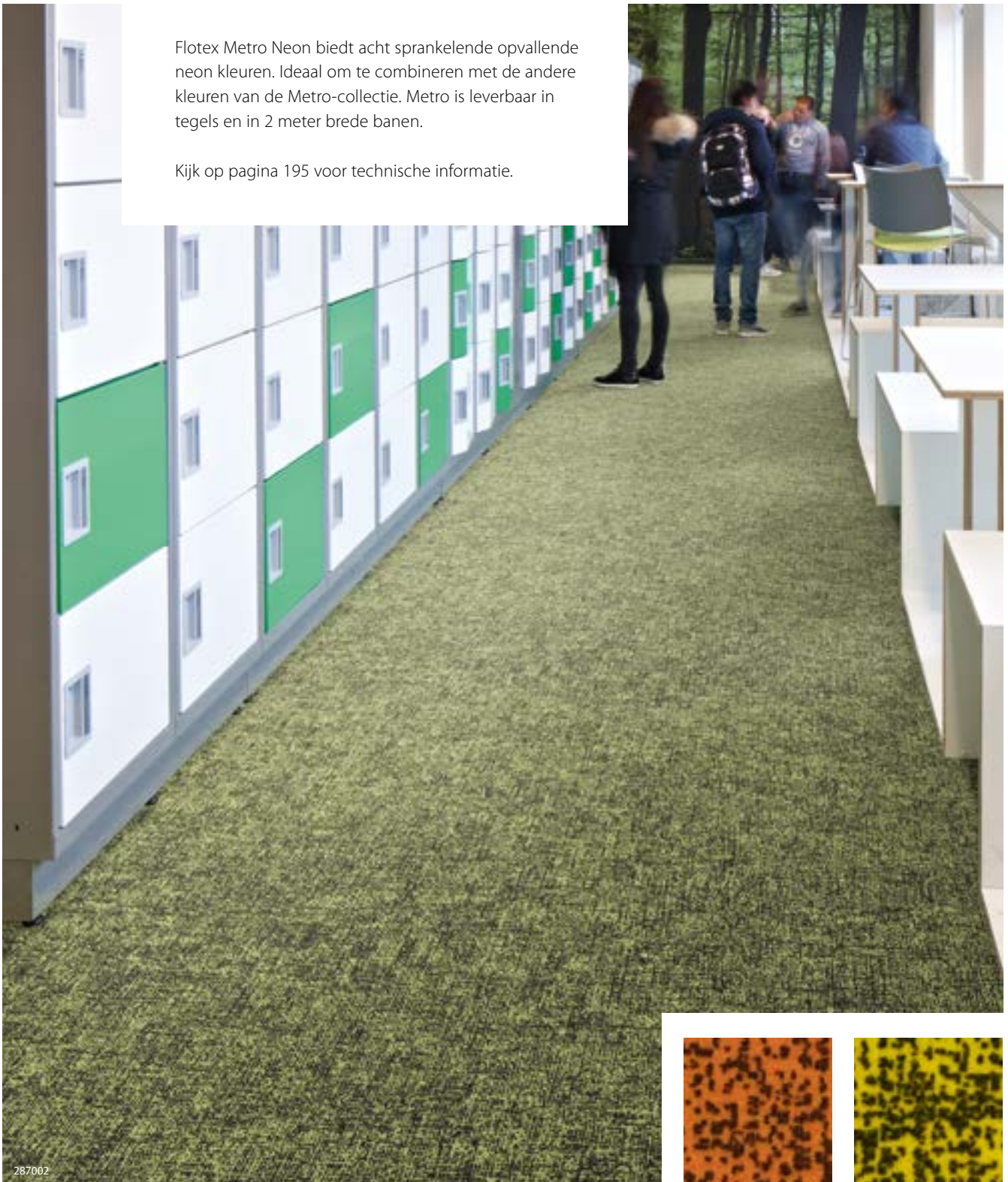

287002

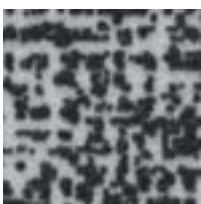

s287005 graphic
t587005



s287002 zest
t587002



s287006 shock
t587006



s287004 splash
t587004



s287008 lava
t587008

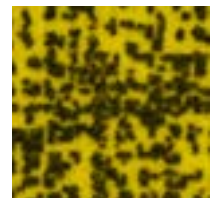

s287007 acid
t587007



s287001 flame
t587001

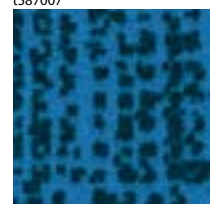

s287003 electric
t587003





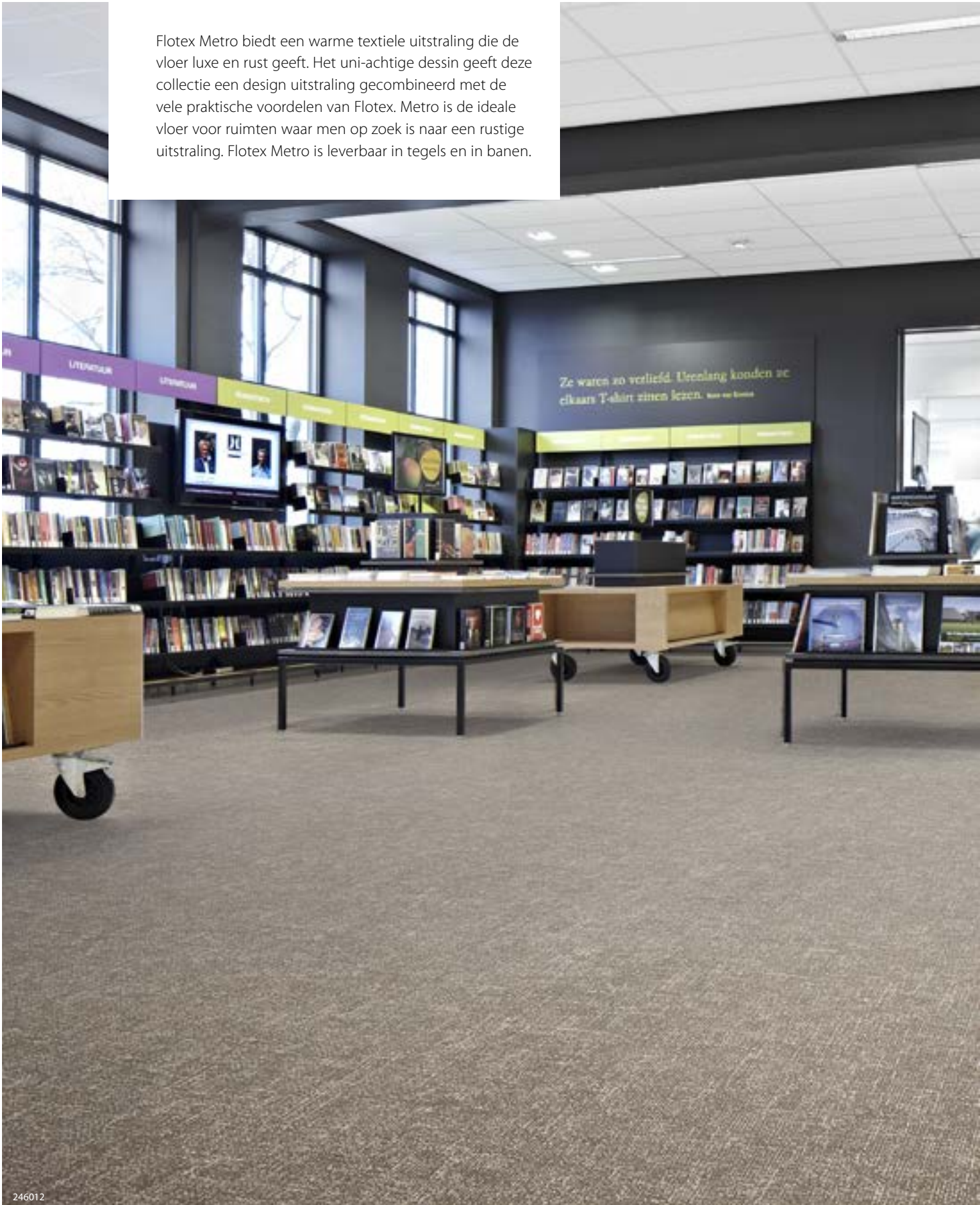







flotex[®] metro

Flotex Metro biedt een warme textiele uitstraling die de vloer luxe en rust geeft. Het uni-achtige dessin geeft deze collectie een design uitstraling gecombineerd met de vele praktische voordelen van Flotex. Metro is de ideale vloer voor ruimten waar men op zoek is naar een rustige uitstraling. Flotex Metro is leverbaar in tegels en in banen.







246012

Flotex voldoet aan de eisen van EN 1307

		tegels / banen
	ISO 1765	5.3 mm / 4.3mm
	EN 685	33 / 33
	ISO 8543	4.5 kg/m ² / 1,8 kg/m ²
	ISO 2551	< 0.2% / < 0.2%
	Tegelformaat	50x50 cm
	EN 985	r = ≥ 2,4 / r = ≥ 2,4
	EN ISO 105 B-02	≥ 6 / ≥ 6
		2,00 m
		30 m
	EN 1963	< 35 g poolverlies
	EN ISO 717-2	contactgeluid ΔLw = 17 dB / 20 dB
	ISO 354	geluiddemping = 0,10 / 0,10

Flotex voldoet aan de eisen van EN 14041

	EN 13501-1	B _{fl-s1} / B _{fl-s1}
	EN 13893	DS: > 0,30 / DS: > 0,30
	ISO 6356	< 2kV / < 2kV
	ISO 8302	0.040 m ² K/W / 0,048 m ² K/W



éénrichting



s246012 sand



s246032 petrol

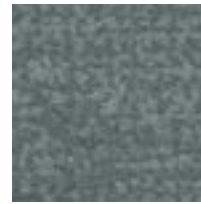

s246018 mineral

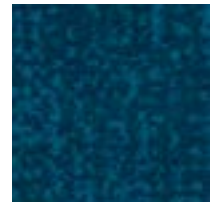

s246023 horizon



s246024 carbon



s246020 lagoon



s246001 indigo



s246037 apple



s246004 gull

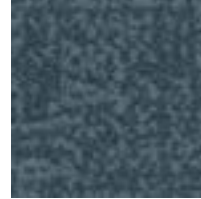

s246002 tempest



s246033 emerald



s246028 jade

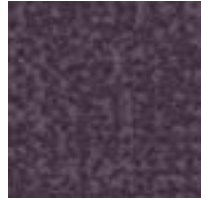

s246016 grape

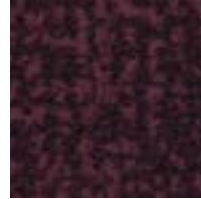

s246027 burgundy

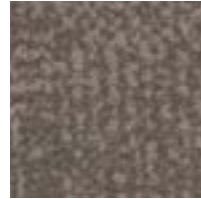

s246011 pebble

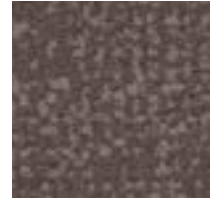

s246009 pepper



s246022 evergreen

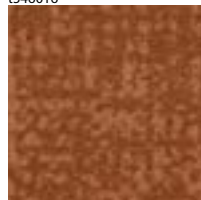

s246003 melon

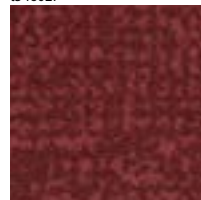

s246017 berry



s246014 concrete



s246029 truffle



s246019 citrus

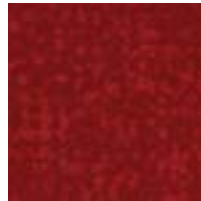

s246026 red

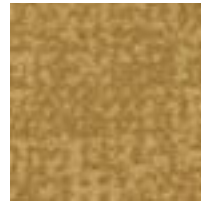

s246013 amber



s246008 anthracite



s246015 cocoa



s246010 chocolate



s246025 tangerine

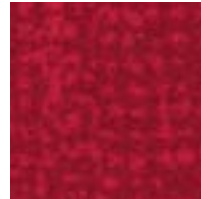

s246031 cherry



s246007 ash



s246030 cinnamon



s246021 moss



s246005 nimbus



s246034 lilac



s246036 gold



s246035 pink



s246006 grey

flotex® calgary



s290001 sky
t590001



s290029 salmon
t590029



s290011 quartz
t590011



s290007 suede
t590007



s290023 sanara
t590023



s290020 meion
t590020



s290027
t590027
amber



s290013
t590013
caramel



s290022
t590022
condor



s290015
t590015
azure



s290009
t590009
moss



s290018
t590018
fossil



s290021
t590021
aqua



s290016
t590016
apple



s290014
t590014
lime

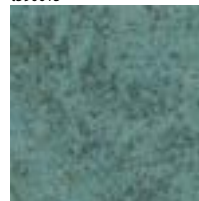

s290004
t590004
menthol



s290017
t590017
crystal

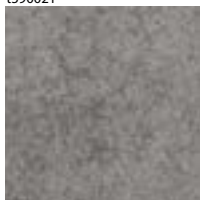

s290012
t590012
cement



s290019
t590019
carbon



s290002
t590002
grey



s290010
t590010
ash

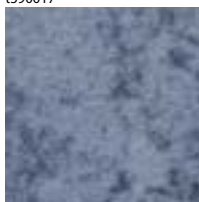

s290025
t590025
riviera



s290030
t590030
spa

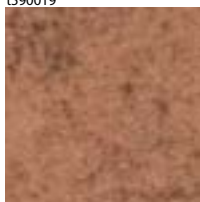

s290028
t590028
ginger



s290008
t590008
saffron

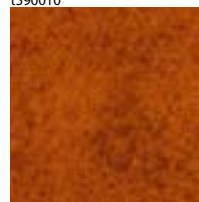

s290024
t590024
fire



s290003
t590003
red

flotex[®] penang

Flotex Penang biedt een verrassende uitstraling voor iedere moderne omgeving. Deze tegel creëert een fijn lineair effect en is leverbaar in een aantal volle, moderne tinten. Flotex Penang is leverbaar in tegels en in banen van twee meter breed.

Kijk op pagina 195 voor technische informatie.

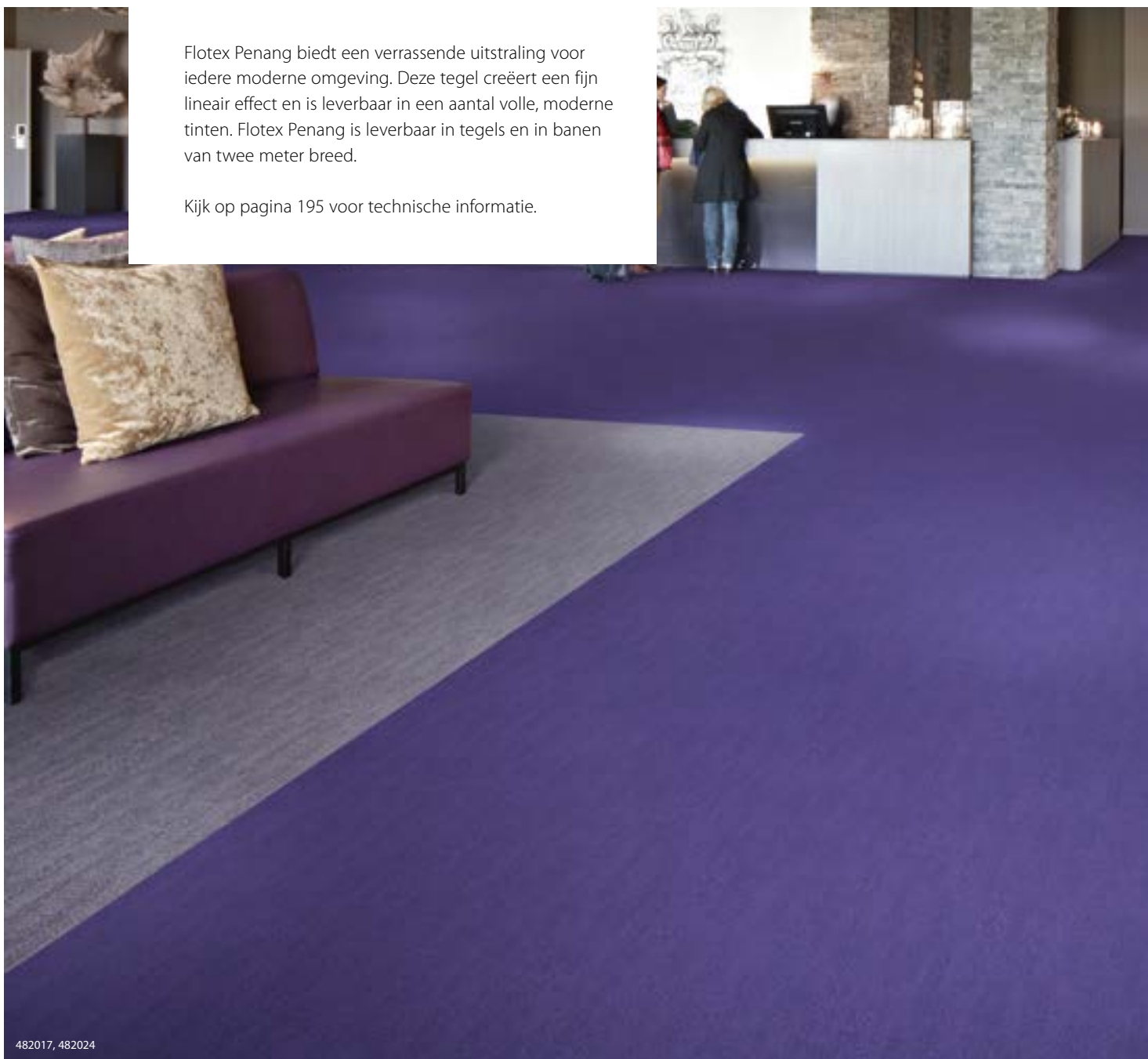

482017, 482024

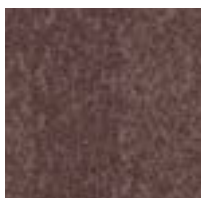

s482023 dusk
t382023



s482073 brick
t382073



s482014 copper
t382014



s482016 coral
t382016



s482022 amber
t382022



s482006 sage
t382006



s482015 beige
t382015



s482019 ginger
t382019

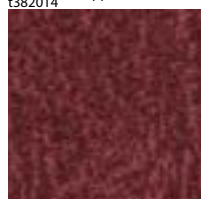

s482013 berry
t382013



s482012 red
t382012



s482002 concrete
t382002



s482003 citrus
t382003



s482024
t382024 purple



s482026
t382026 neptune

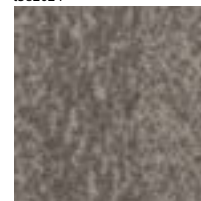

s482021
t382021 silver



s482018
t382018 bamboo



s482037
t382037 grey



s482020
t382020 shale



s482004
t382004 mercury



s482005
t382005 smoke

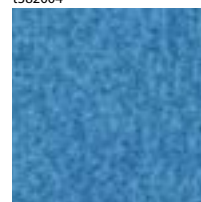

s482011
t382011 sapphire



s482001
t382001 anthracite



s482116
t382116 azure



s482008
t382008 tempest



s482044
t382044 gull



s482031
t382031 ash



s482007
t382007 zinc



s482017
t382017 nimbus



s482009
t382009 mineral

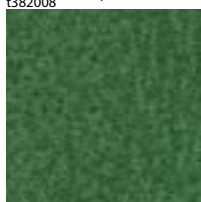

s482010
t382010 evergreen



s482025
t382025 forest



s482114
t382114 chocolate

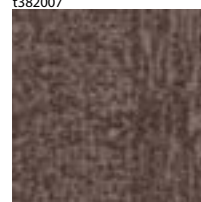

s482108
t382108 pepper



s482075
t382075 flax

FLOTEX

flotex[®] linear

Flotex Linear bestaat uit vijf collecties die passen in ieder segment, maar door de zakelijke patronen passen zij bijzonder goed in kantoren. De lineaire patronen worden op het compacte vezeloppervlak gedrukt. Dit levert een scala aan kleurlijnen en dessins op.

Flexibiliteit, creativiteit en schoonheid

Alle collecties zijn in tegelvorm leverbaar. Dat biedt een enorme creatieve vrijheid. Naast het combineren van verschillende dessins, kunnen er door verschillende installatiemethodes geheel verschillende vloerdesigns worden gecreëerd.

Integrity² en Complexity zijn gemaakt om met elkaar te combineren, evenals Cirrus en Stratus. Flotex Linear levert flexibele vloerdesigns die de creativiteit prikkelen en bovenal mooi zijn.



550002

flotex[®] pinstripe

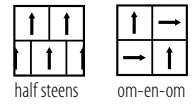

Pinstripe is afgeleid van een veelvoorkomend motief in de kledingindustrie. De 12 zakelijke kleuren doen het goed in commerciële omgevingen. Het is zowel in banen als tegels leverbaar. Daarbij kunnen de tegels op meerdere wijzen worden geïnstalleerd, waardoor er verschillende vloerdesigns ontstaan.

Kijk op pagina 195 voor technische informatie.



565007



s262009 Mayfair
t565009



s262004 Buckingham
t563004



s262003 Westminster
t565003



s262007 Covent Garden
t565007



s262002 Cavendish
t565002



s262001 Piccadilly
t565001



s262008 Soho
t565008



s262005 Kensington
t565005



s262006 Oxford Circus
t565006



s262011 Paddington
t565011



s262012 Baker Street
t565012



s262010 Hyde Park
t565010

flotex® complexity

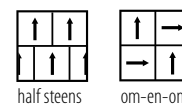

Complexity is ontworpen om een perfecte match te maken met Integrity². Met 10 verschillende kleurencombinaties biedt dit zeer veel designmogelijkheden. De verschillende legmethodes van de tegels, die verschillende vloerbeelden geven, voegen een extra dimensie toe.

Kijk op pagina 195 voor technische informatie.

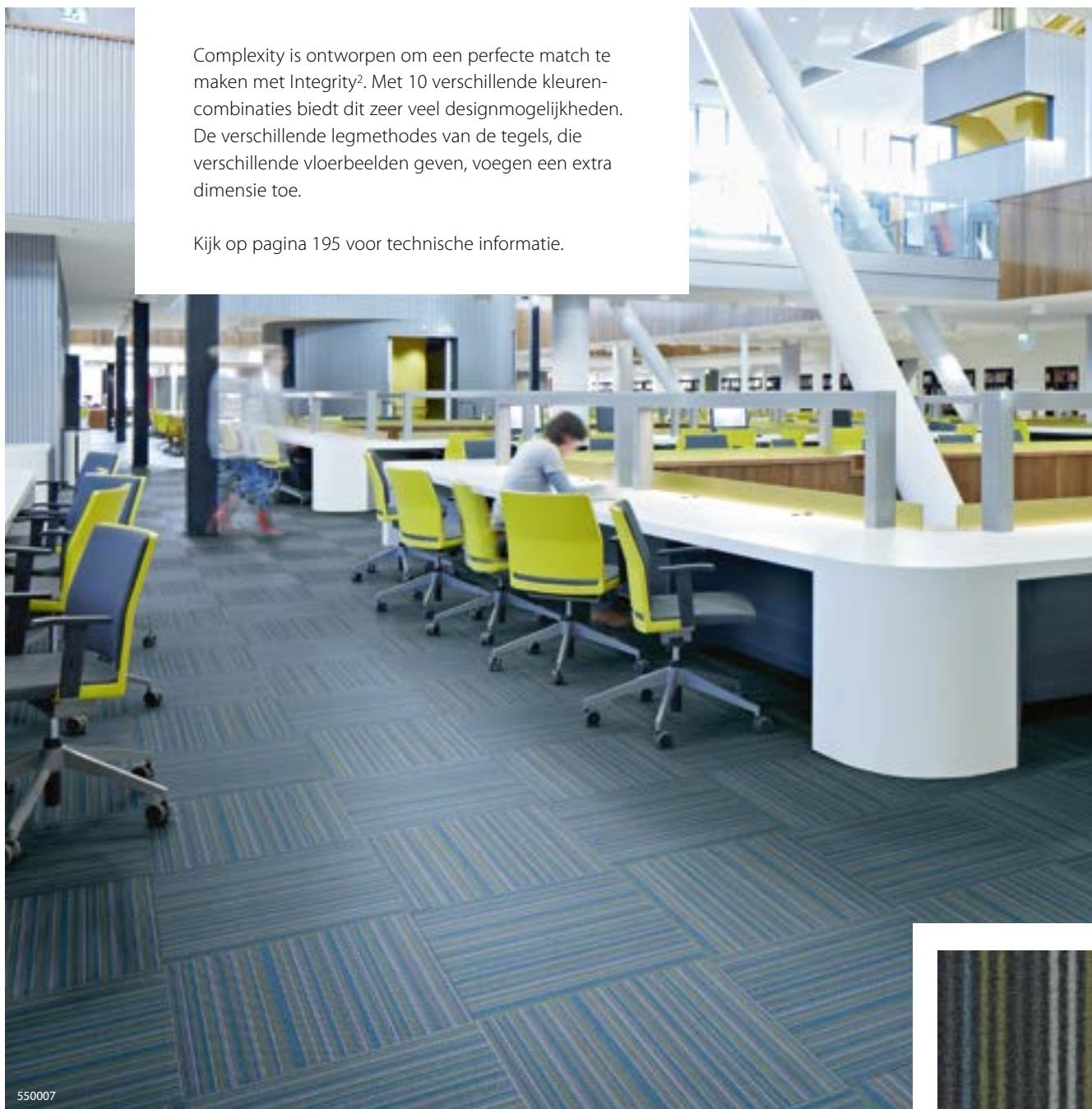

t550007

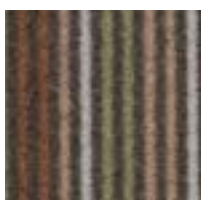

t550009
taupe

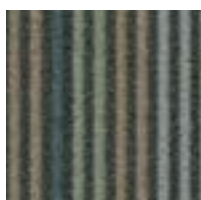

t550008
forest



t550007
blue

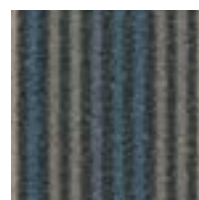

t550001
grey

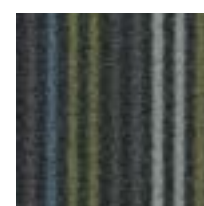

t550004
navy

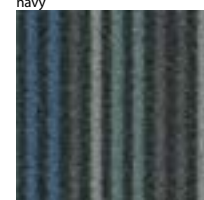

t550002
steel



t550010
straw



t550005
cognac



t550006
marine

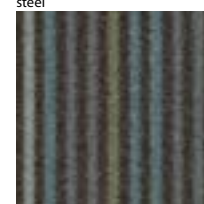

t550003
charcoal

flotex® integrity²

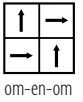

Flotex Integrity² past perfect in kantoren en andere zakelijke omgevingen. Het is geschikt voor grote en minder grote vertrekken die vragen om een rustige moderne sfeer. De basiskleuren van Flotex Integrity plus de subtiele krijtstreep zorgen voor een smaakvol geheel in een professionele omgeving.

Kijk op pagina 195 voor technische informatie.

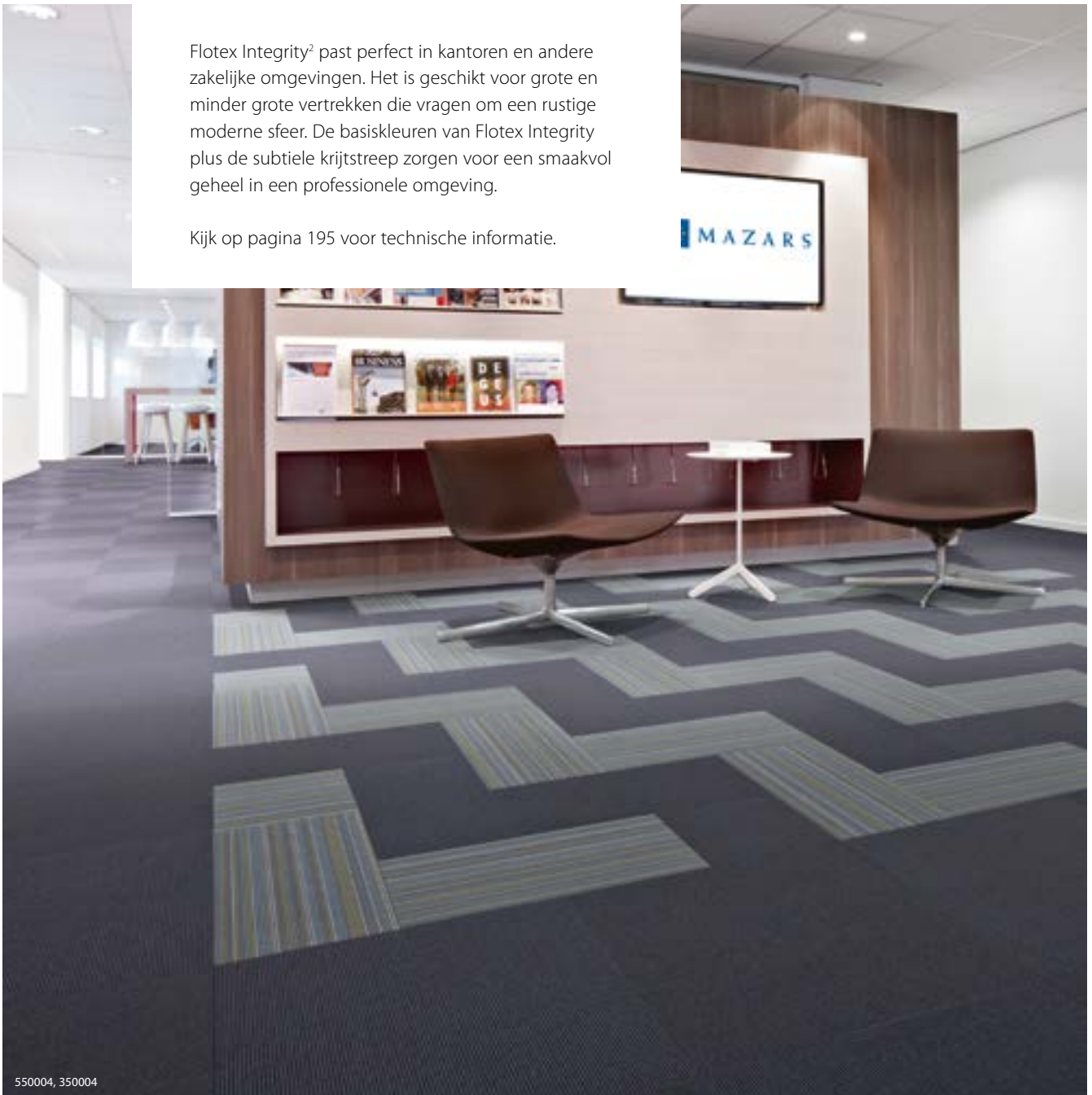

550004, 350004

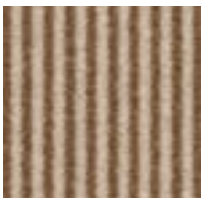

t350010
straw

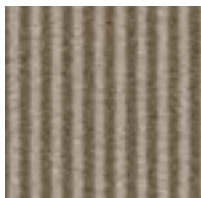

t350011
leaf

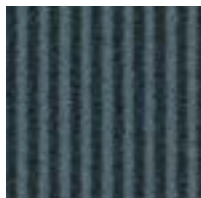

t350006
marine

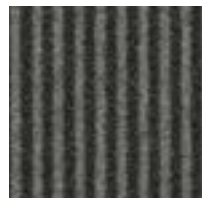

t350012
granite

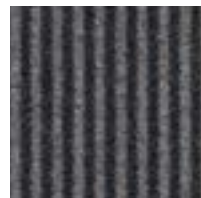

t350001
grey

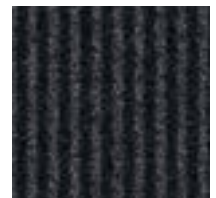

t350004
navy



t350009
taupe



t350005
cognac



t350008
forest

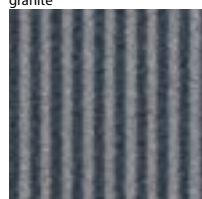

t350007
blue



t350003
charcoal

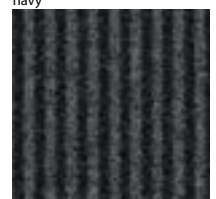

t350002
steel

flotex[®] cirrus

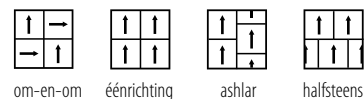

10 Heldere kleurencombinaties vormen de Cirrus collectie. Het lineaire geometrische patroon geeft de vloer een opvallend uiterlijk en is prima te combineren met Stratus. Verkrijgbaar in zowel tegels als in twee meter brede banen.

Kijk op pagina 195 voor technische informatie.

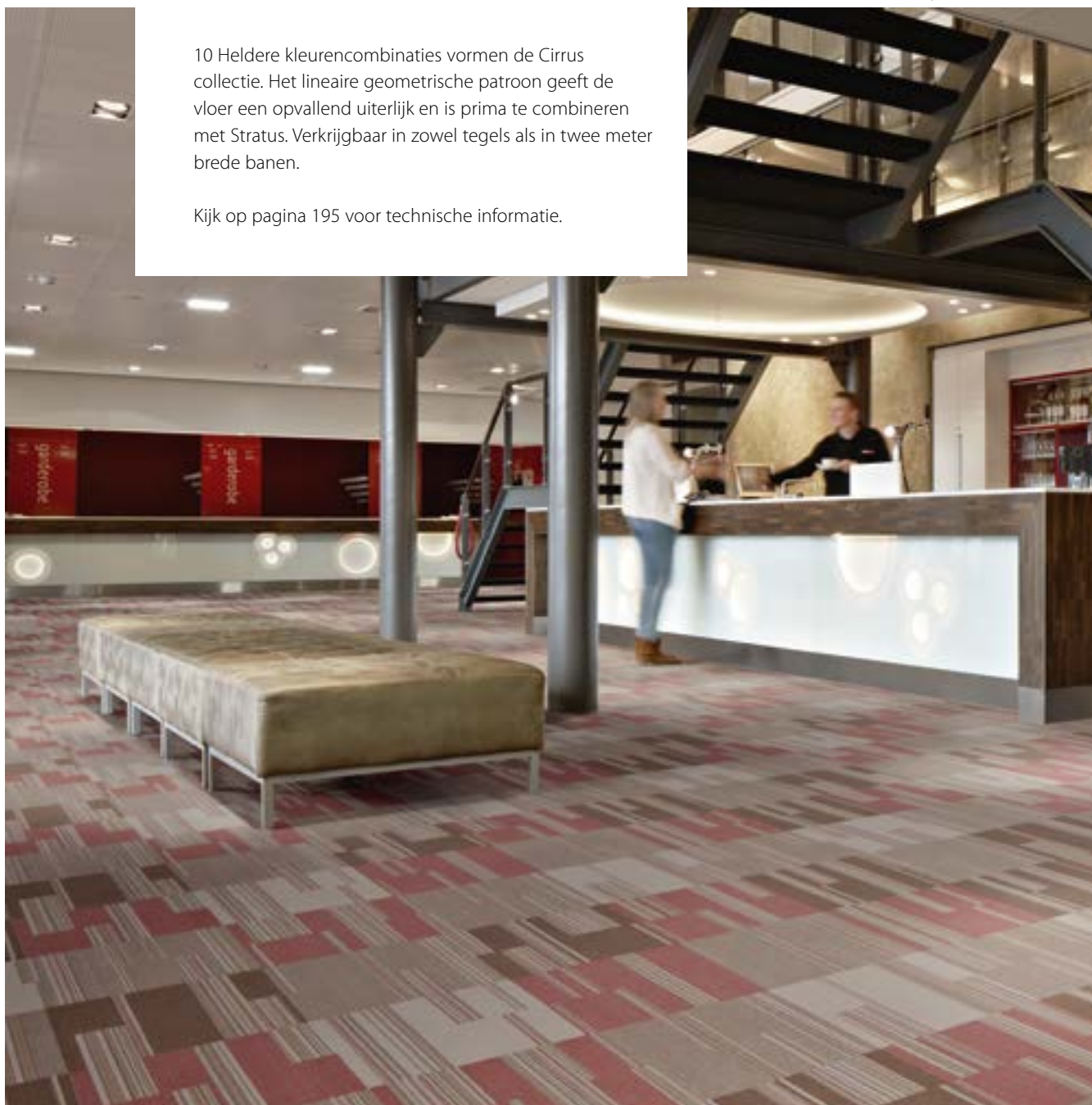

flotex® stratus



om-en-om



éénrichting



ashlar



halfsteens

De diverse installatiemethodes die mogelijk zijn met Stratus geven designers veel vrijheid in het creëren van geraffineerde vloerbeelden. Het patroon van Stratus is ideaal te combineren met die van de Cirrus collectie. In combinatie of zelfstandig zeer goed toe te passen in zakelijke interieurs.

Kijk op pagina 195 voor technische informatie.



s40008, s70008

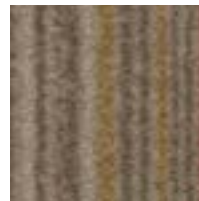

s242003
t540003 sisal



s242004
t540004 fossil



s242005
t540005 sapphire

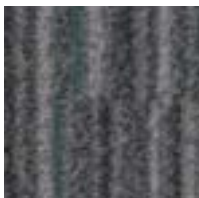

s242007
t540007 mint

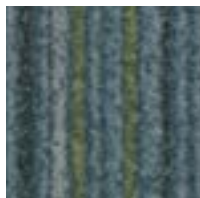

s242009
t540009 marina



s242010
t540010 horizon

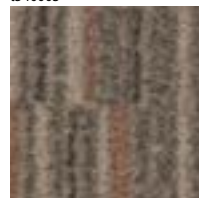

s242011
t540011 leather

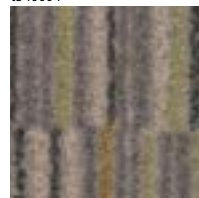

s242001
t540001 sulphur

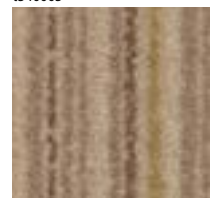

s242002
t540002 vanilla

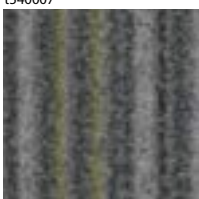

s242008
t540008 onyx



s242012
t540012 walnut



s242013
t540013 lava



s242014
t540014 eclipse

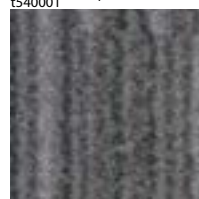

s242015
t540015 storm



s242006
t540006 ruby

flotex[®]artline

Flotex Artline is geschikt voor de Flotex Colour collectie. Met Artline maakt u borders, fraaie insnijdingen en lijnen tussen twee kleuren of zelfs tussen twee verschillende dessins. Artline is beschikbaar in 11 of 22cm breedte en past bij de basiskleuren van de verschillende Flotex dessins.





DE DIGITALE WERELD VAN FLOTEX VISION



Met Flotex Vision biedt Forbo een **unieke collectie** van **High Definition digitaal geprinte ontwerpen**

Door de bijna 80 miljoen vezels per vierkante meter biedt Flotex een oppervlak met een unieke dichtheid; de ideale ondergrond om te bedrukken. Daardoor kunnen alle mogelijke dessins en levensechte visuals worden afgedrukt in hoge resoluties. Alle gewenste kleurschakeringen, kleurtonen en kleurtinten kunnen worden bereikt.

Fantastische effecten

Digitale print maakt een oneindig aantal ontwerpen mogelijk, variërend van abstracte dessins met een complex kleurenverloop tot realistische afbeeldingen van bijvoorbeeld gras, zand of water. Elke foto kan dienen als basis voor een nieuw ontwerp. Met de haarscherpe druktechnieken creëert u 3D- of 'trompe l'oeil'-effecten of haalt u de natuur naar binnen met uw eigen zandstrand of grasveld.

Eindeloze ontwerpmogelijkheden

Digitaal printen is uitermate goed geschikt voor die collecties met visuele details en effecten die niet zo eenvoudig met conventionele drukmethodes te bereiken zijn. Flotex Vision bevat meer dan 600 verschillende items, variërend van traditioneel tot eigentijds, veel dessins zijn beschikbaar in diverse kleurstellingen.

Ontwerp uw eigen vloer

Als u een passend ontwerp gevonden heeft, maar nog niet in de juiste kleurstelling, dan is het mogelijk om het Flotex Vision ontwerp aan te passen naar de gewenste kleuren. Kunt u niet de juiste kleurstelling vinden of wilt u uw eigen idee uitwerken, dan bieden wij een op maat gemaakte ontwerp-service.



De Flotex Vision Digitale Bibliotheek

Een bibliotheek biedt de mogelijkheid te onderzoeken, te studeren en te inspireren. Dezelfde functie heeft de Flotex Vision digitale bibliotheek ook. Het toont de mogelijkheden die er met digitaal geprinte vloerbedekking mogelijk zijn. Daarbij houden wij een logische structuur aan om het zo overzichtelijk mogelijk te presenteren. Een logische route kan gevolgd worden om uiteindelijk bij het dessin van uw keuze uit te komen.

Zes ontwerprichtingen vormen de start van de bibliotheek. Onder elk van de ontwerpen zijn diverse collecties te vinden. Bij enkele collecties is het zelfs mogelijk uw eigen kleurencombinaties te bepalen. Ook kunt u uw eigen digitaal geprinte vloerbedekking ontwerpen, dit kan niet via de bibliotheek. Neem daarvoor contact op met uw Forbo accountmanager.

De ontwerpen in de bibliotheek zijn altijd up-to-date en nieuwe items zullen op regelmatige basis worden toegevoegd. Op dit moment bevat de bibliotheek 600 verschillende items.

De ontwerprichtingen zijn:



Bloemen

Een selectie van acht verschillende bloemendessins, van abstract en grafisch tot romantische afbeeldingen van rozen en vlinders. Elk van de acht dessins wordt in diverse kleuren aangeboden.



Lijnen

Acht gestreepte patronen die elk hun eigen karakteristieken hebben. Van eenvoudige effen streepdessins tot complexe meerkleurige varianten.



Patronen

Het ingewikkelde spel van netwerken en patronen die geweven kleden voorzien van een duidelijk richtingloos patroon. Elk motief kan in diverse kleuren worden gekozen.



Vormen

Organische vormen en motieven vormen de basis van deze ontwerprichting waarin zowel traditionele als trendy collecties zijn te vinden.



Afbeeldingen

Dit gedeelte van de bibliotheek bevat allerlei fotografische beelden die vertaald zijn in thematische vloeren. Gras, zand, waterdruppels, knopen of wegenkaarten behoren tot de interessante mogelijkheden.



Natuurlijk

Vloerbeelden die materialen zoals hout, steen, keramiek of kurkvloeren weerspiegelen. De verfijnde druk-technologie creëert een zeer realistisch optisch beeld. Het geeft een leuke draai aan een houten vloer, die zacht is, zeer comfortabel om op te lopen en vrijwel zonder contactgeluid.

Ga online en ontdek de meer dan 600 mogelijkheden voor uw vloer

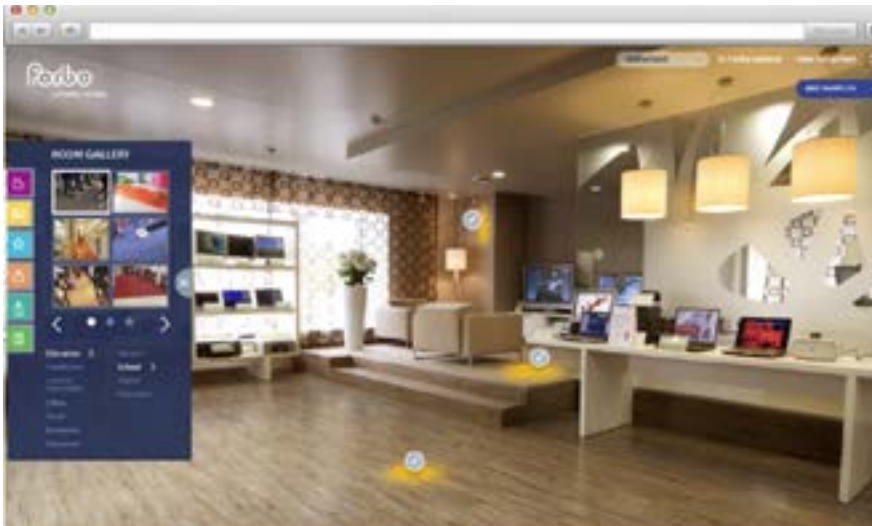

Vind uw ontwerp in 4 eenvoudige stappen...

1. Ga naar www.flotexvision.com;
2. Kies uit de bibliotheek uw ontwerprichting (1 van de 6 opties);
3. Kies de gewenste collectie;
4. Kies de gewenste kleur en bestel direct uw staal online.

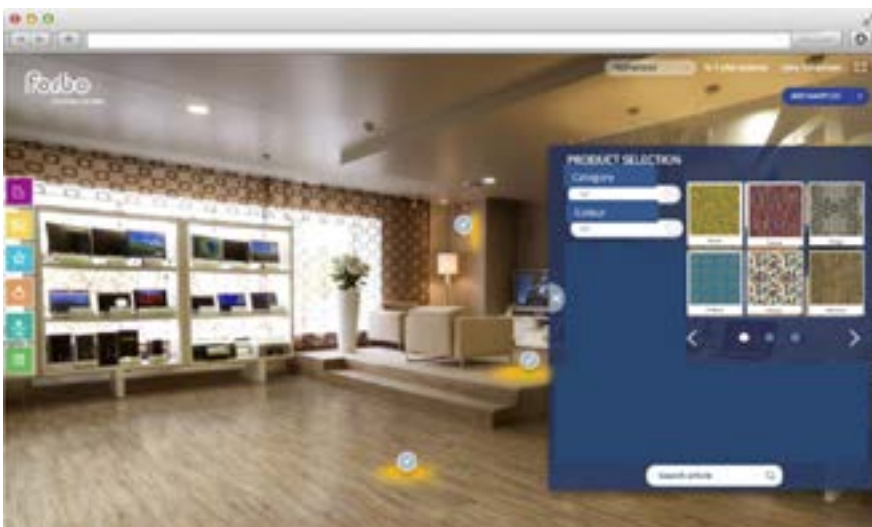

Bekijk honderden mogelijke vloerdesigns in diverse interieurs.

Ontdek de mogelijkheden om uw eigen vloer te ontwerpen.



Gepersonaliseerde patronen passend bij uw huisstijl.

Sommige collecties kunnen zelfs geheel aan uw eigen smaak of aan de huisstijlkleuren worden aangepast.

flotex[®] vision IMAGE



000368 | riverbed



000369 | grass



000348 | cobblestone



000422 | vertigo



000428 | illusion



000426 | chromatic



000458 | buttons

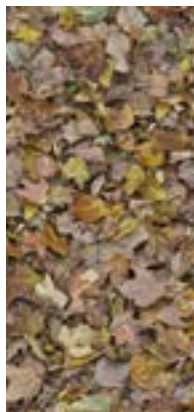

000509 | autumn leaves | green



000450 | woodchip



000510 | pebbles



000532 | red leaves

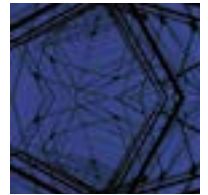

000548 | large tension



000533 | keyboard white



000534 | corks



000535 | lace

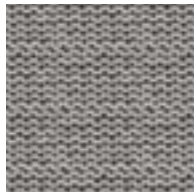

000536 | knit



000537 | bubbles



000538 | multifloral



000539 | pencils

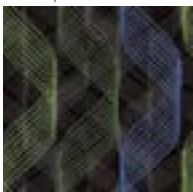

000540 | helix wave

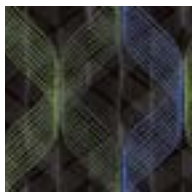

000541 | helix mirror

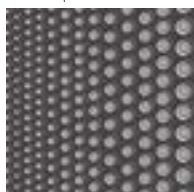

000542 | large fullstop

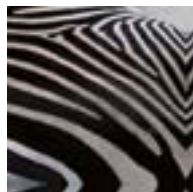

000402 | zebra



000410 | pink floral

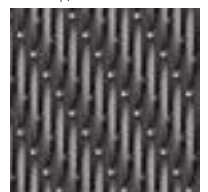

000543 | large chevron



000544 | large spectrum



000545 | large matrix

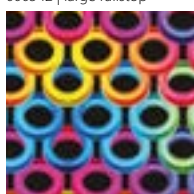

000546 | large ring pull

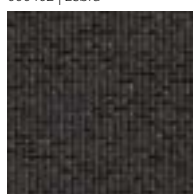

000547 | keyboard black

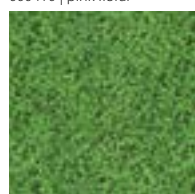

000430 | shamrock



000434 | energy

flotex[®] vision FLORAL



640003 | smoke



640001 | moss



640002 | truffle



640006 | vanilla

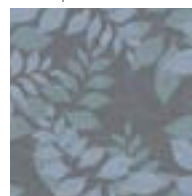

640005 | cloud



640004 | mineral



640007 | heath

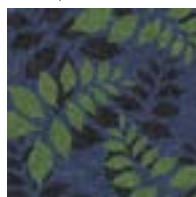

640008 | stream



640009 | moor

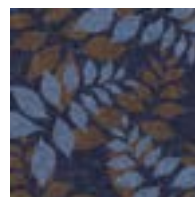

640010 | shore

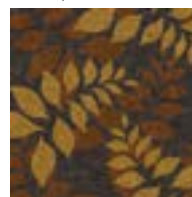

640011 | walnut

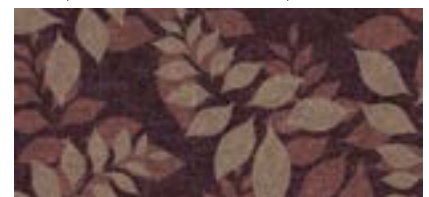

640012 | mulberry



620002 | candy



620011 | paprika



620003 | tropicana



620009 | lime

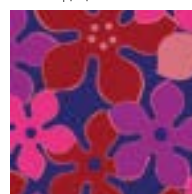

620006 | crush



620008 | carnival



620001 | breeze



620004 | lava

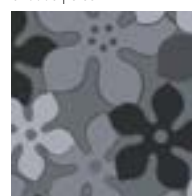

620005 | shadow

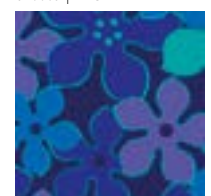

620012 | blueberry

flotex[®] vision FLORAL



BOTANICAL

840001 | magnolia



840006 | cyclamen



840002 | camelia



840005 | iris



840003 | orchid



840004 | poppy

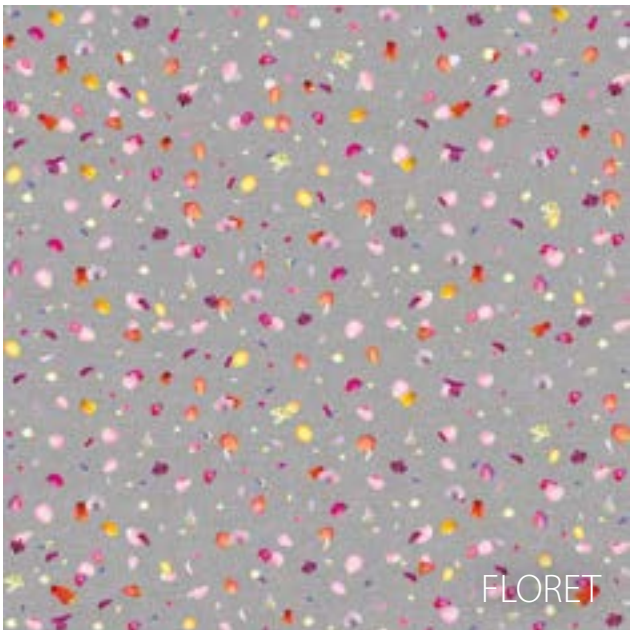

FLORET

670001 | magnolia

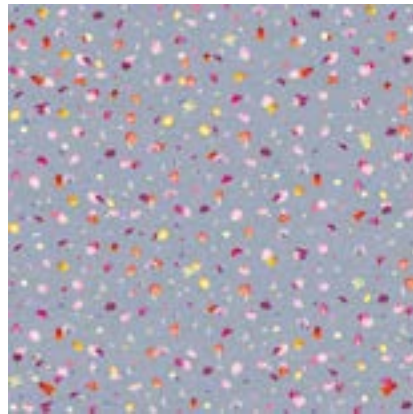

670002 | camelia

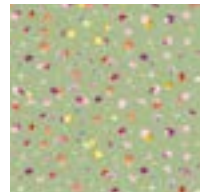

670003 | orchid

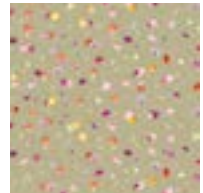

670004 | poppy

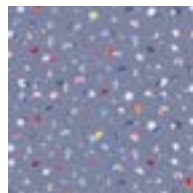

670005 | iris

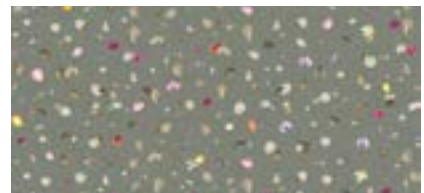

670006 | cyclamen

flotex[®] vision FLORAL



660014 | tide

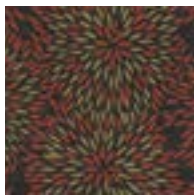

660007 | rosewood



660008 | monsoon



660009 | amethyst



650003 | mint



650008 | heath



650009 | neptune

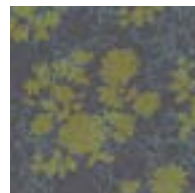

650010 | mineral

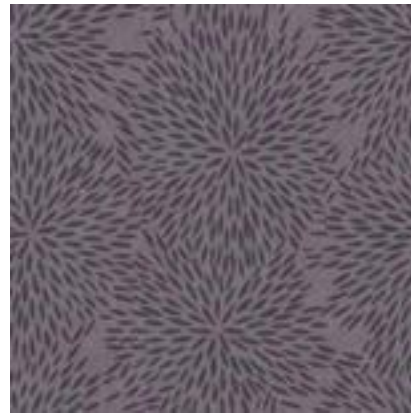

660001 | berry

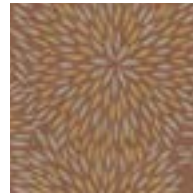

660004 | ginger



660005 | brandy



660002 | shadow



660003 | flax



660010 | wax



660011 | sienna



660013 | crush

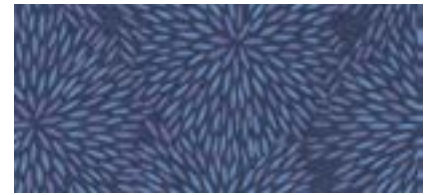

660012 | lagoon



650001 | glacier



650002 | clay



650004 | linen



650005 | blueberry



650006 | moss

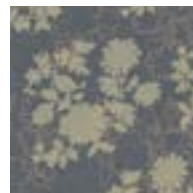

650011 | steel



650012 | berry

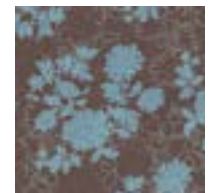

650007 | mocha

flotex[®] vision FLORAL



500008 | lemon



500001 | spring



500002 | crush

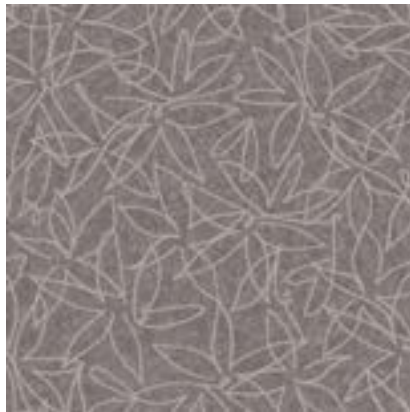

500003 | mineral

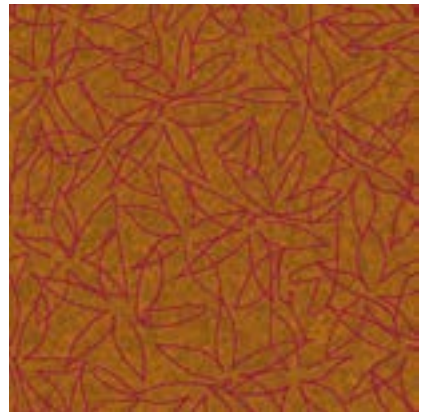

500004 | amber



500005 | cocoa



500006 | moss



500007 | neptune



500009 | lagoon

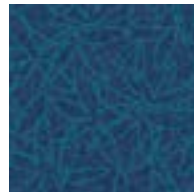

500010 | marina



500011 | juniper



500012 | tide



500013 | pumpkin



500014 | cloud



500015 | quartz

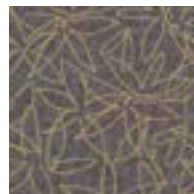

500016 | smoke



500017 | grape



500018 | cranberry



500019 | truffle



500020 | carnival

flotex[®] vision
FLORAL



630009 | mesa verde



630001 | yellowstone



630002 | cypress falls



630003 | glacier bay



630005 | green mountain



630004 | black hills



630007 | joshua tree



630006 | sequoia



630008 | laurentian mount



630010 | everglades



630011 | grand canyon

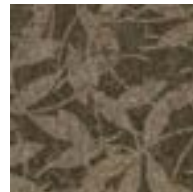

630012 | acadia



630013 | wheat sheaf



630014 | harvest



630015 | lilac

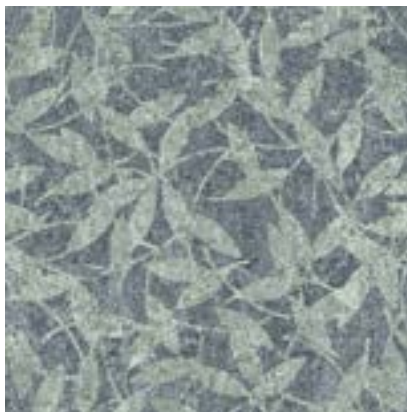

630016 | spa

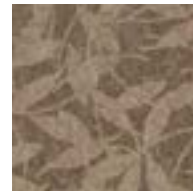

630017 | russet



630018 | haystack

FLOTEX

flotex[®] vision LINEAR



CHEVRON

710001 | shore

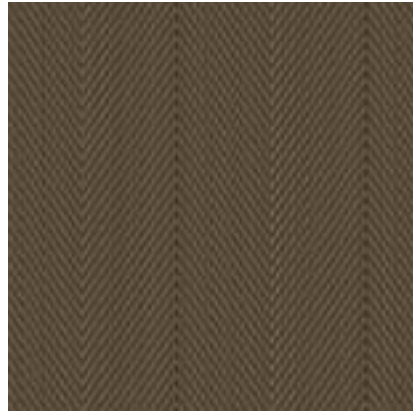

710002 | sand



710003 | dew



710004 | shadow



710005 | dusk



710006 | storm

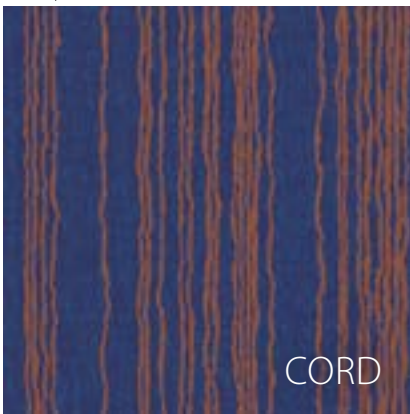

CORD

520002 | sky



520001 | candy



520003 | tropicana

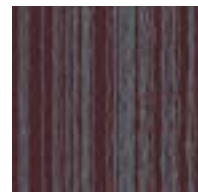

520004 | grape



520005 | cement



520006 | tide



520007 | ginger

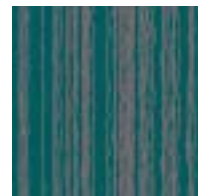

520008 | lagoon



520009 | blueberry



520010 | denim



520011 | jet

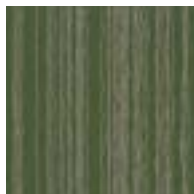

520012 | forest



520013 | steel

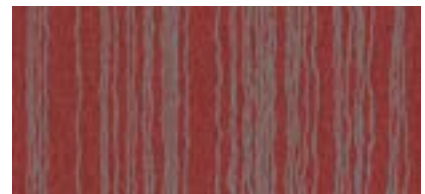

520014 | cranberry

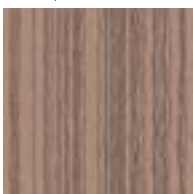

520015 | toffee

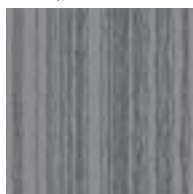

520016 | pebble



520017 | lime



520018 | orange

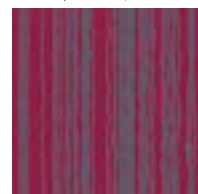

520019 | crush



520020 | berry

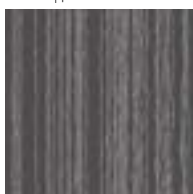

520021 | concrete

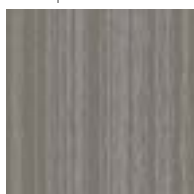

520022 | fossil

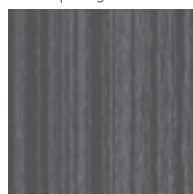

520023 | quartz



520024 | coffee



520025 | aqua

flotex[®] vision LINEAR



680011 | ink

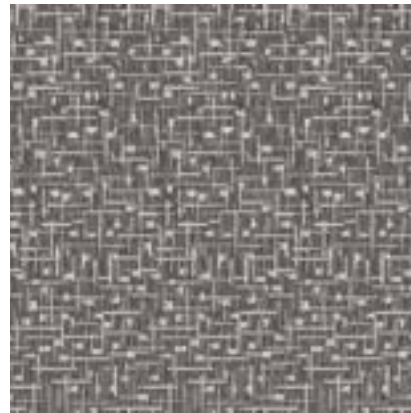

680001 | nickel



680002 | leather



680003 | aubergine

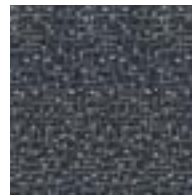

680004 | pacific

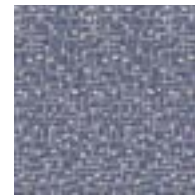

680005 | sapphire



680006 | amazon

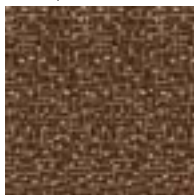

680007 | mocha



680008 | storm

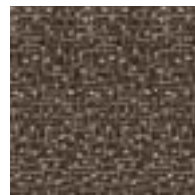

680009 | flint



680010 | liquerice



680012 | crimson

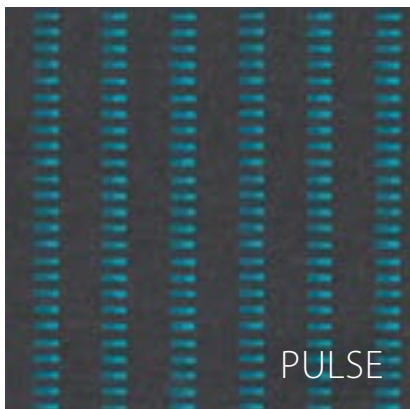

510001 | steel



510002 | flax



510003 | seagrass



510005 | dusk

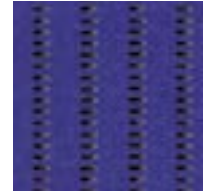

510008 | lagoon

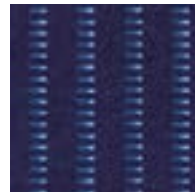

510009 | denim

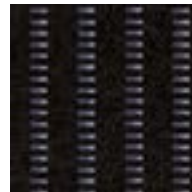

510011 | night

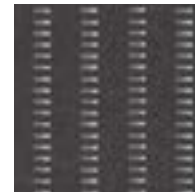

510013 | smoke

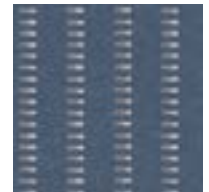

510014 | storm



510015 | spice

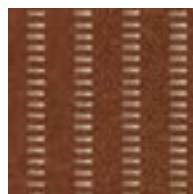

510016 | chocolate

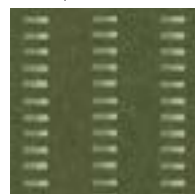

510017 | moss



510018 | spray

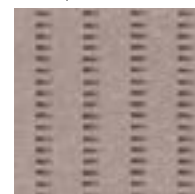

510019 | linen

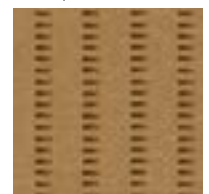

510020 | caramel

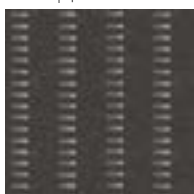

510021 | anthracite



510022 | mocha

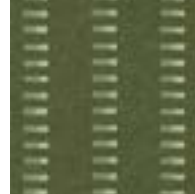

510017 | moss

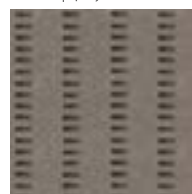

510023 | mink

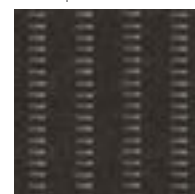

510024 | espresso

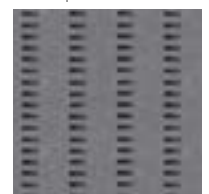

510025 | silver

flotex[®] vision LINEAR



700006 | spring



700001 | shadow



700002 | bluestone



700003 | nutmeg



700004 | sherbet



700005 | lichen



700007 | seagrass



700008 | rock



580003 | moonstone



580001 | sand

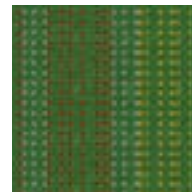

580005 | lime



580004 | jet



580006 | steel

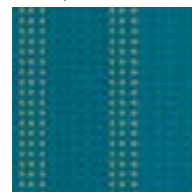

580007 | glass



580008 | denim

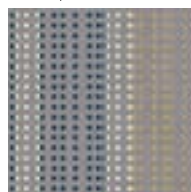

580012 | pepper

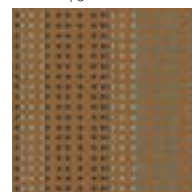

580014 | suede

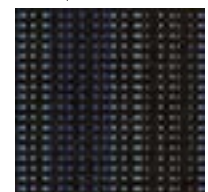

580015 | night



580009 | seagrass

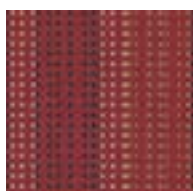

580010 | paprika

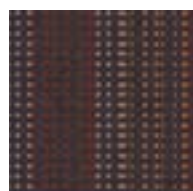

580017 | quartz

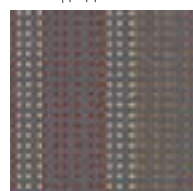

580019 | slate



580020 | storm



580021 | ebony

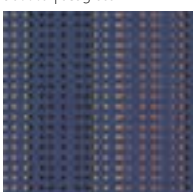

580018 | cloud

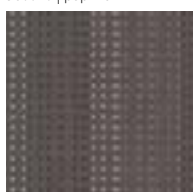

580022 | mink

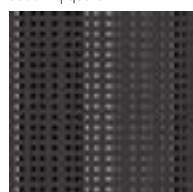

580023 | onyx



580024 | nutmeg

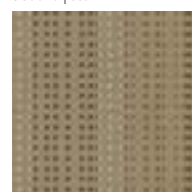

580025 | desert

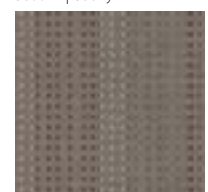

580026 | camel

flotex[®] vision LINEAR



TRANSIT

690005 | candy



690002 | crous



690003 | lava



690004 | viola



690006 | oasis



690007 | thistle



690001 | marina



690008 | spice



VECTOR

540012 | alloy

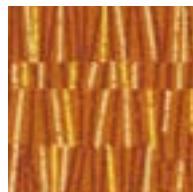

540002 | orange

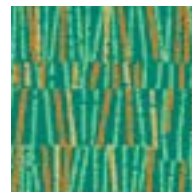

540003 | tropicana

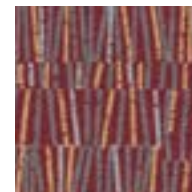

540004 | juice

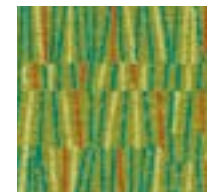

540005 | lime

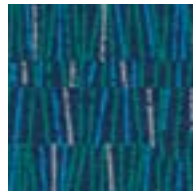

540006 | denim

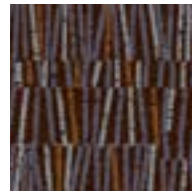

540007 | chocolate

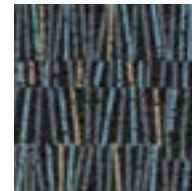

540008 | jet

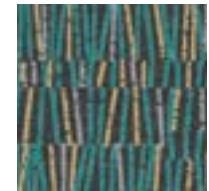

540009 | glass



540010 | berry



540011 | crush

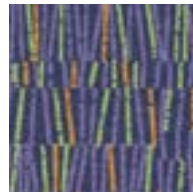

540001 | blueberry

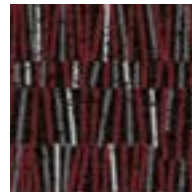

540013 | quartz



540014 | grape

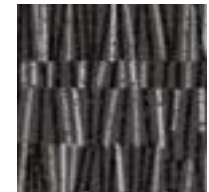

540015 | concrete

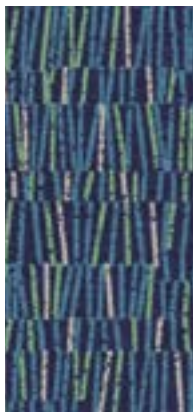

540016 | night

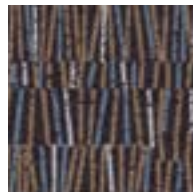

540017 | aubergine

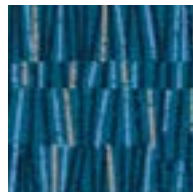

540018 | lagoon

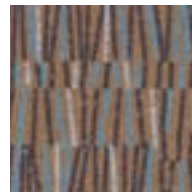

540019 | toffee

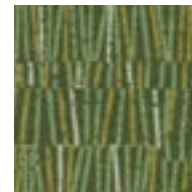

540020 | forest



540021 | pine

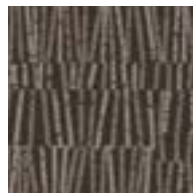

540022 | birch



540023 | marine

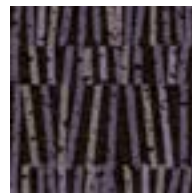

540024 | grape

FLOTEX

flotex[®] vision PATTERN



610001 | cement



610002 | moss



610003 | lagoon



610005 | brandy



610009 | mint

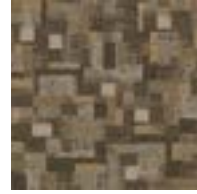

610011 | pimento



610012 | crush

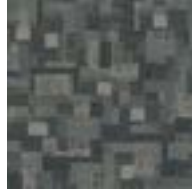

610013 | heather



610014 | flint



610015 | lichen

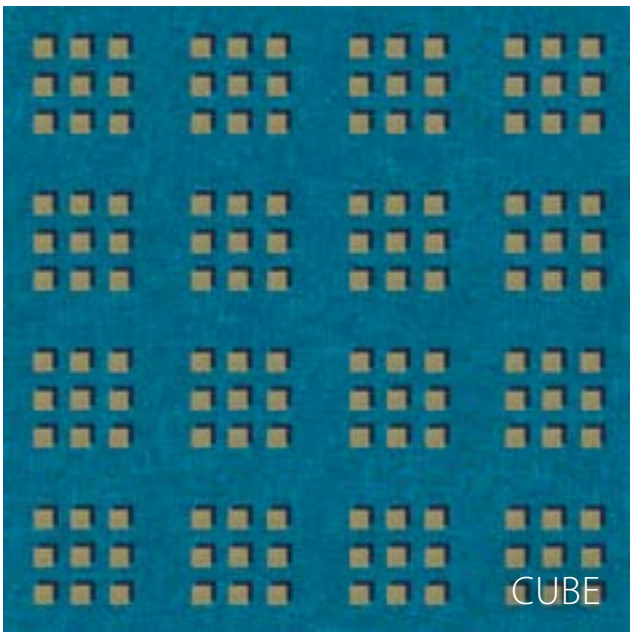

600014 | tide

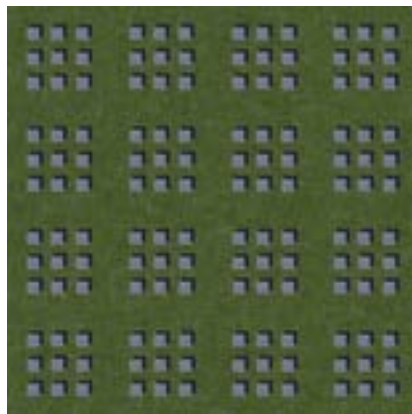

600004 | cedar

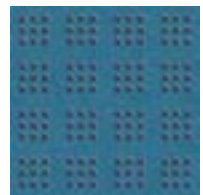

600005 | riviera

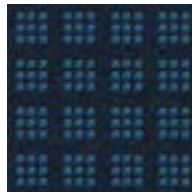

600007 | storm

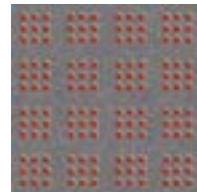

600011 | night

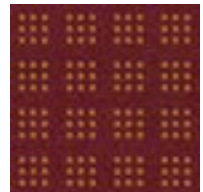

600012 | chocolate

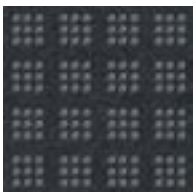

600013 | jet

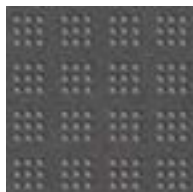

600017 | silver

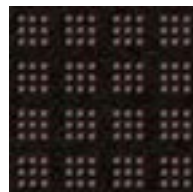

600018 | graphite

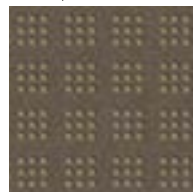

600019 | sienna

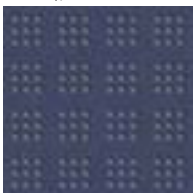

600021 | lagoon

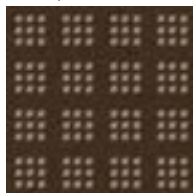

600022 | cocoa

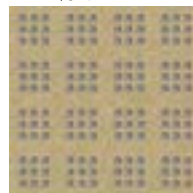

600023 | sand

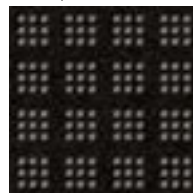

600024 | onyx

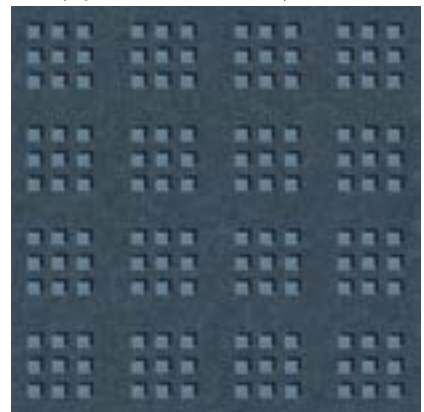

600020 | teal

flotex[®] vision PATTERN



570011 | sapphire

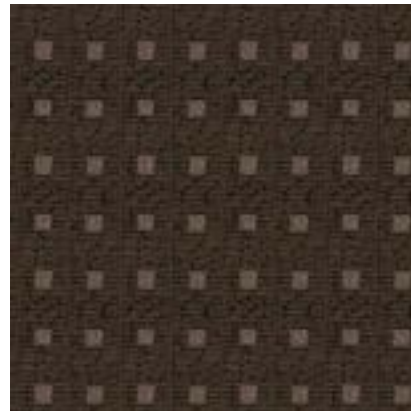

570001 | leather

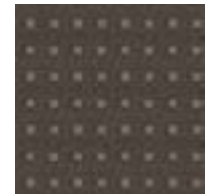

570002 | linen

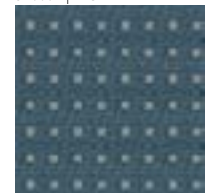

570004 | glass

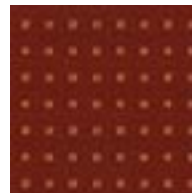

570005 | rust

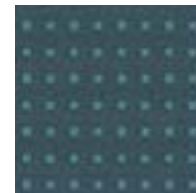

570007 | steel

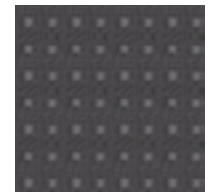

570008 | stone

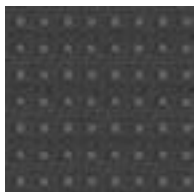

570010 | concrete

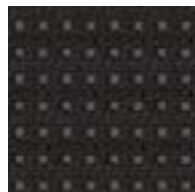

570013 | onyx



570014 | haze

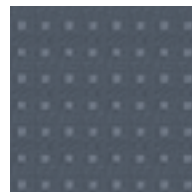

570015 | smoke



570016 | mud

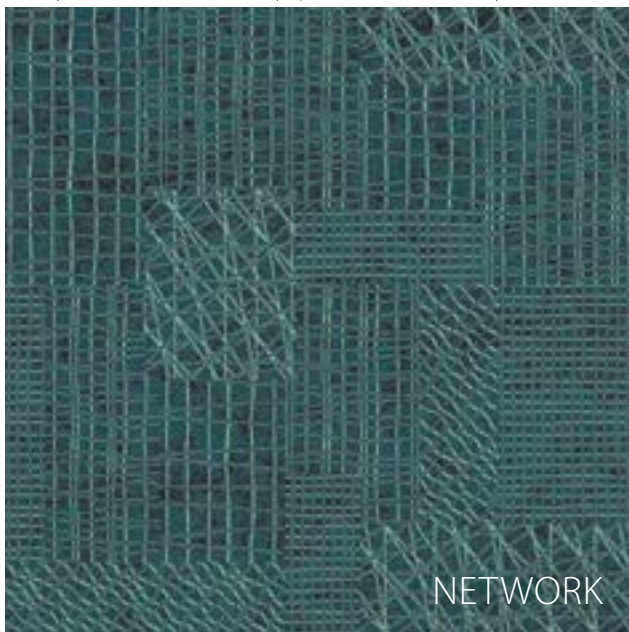

560001 | carbon

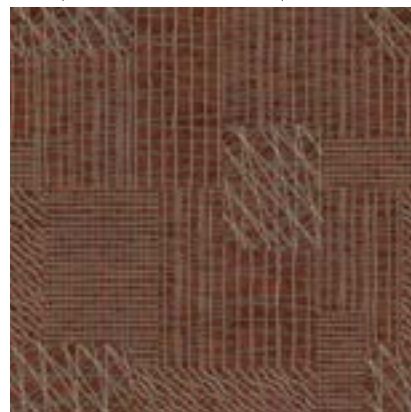

560002 | rust



560003 | bronze

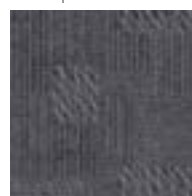

560005 | concrete



560007 | steel

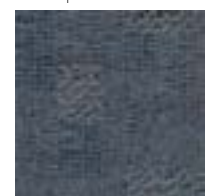

560008 | steam



560009 | glass



560010 | petrol



560013 | graphite

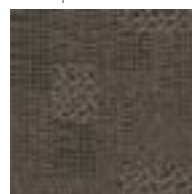

560014 | ebony

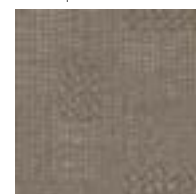

560015 | sable



560016 | desert

FLOTEX

flotex[®] vision PATTERN

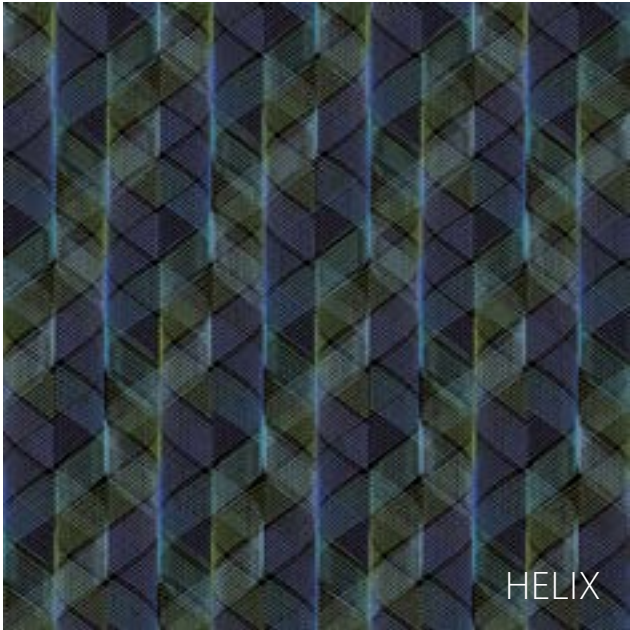

730001 | solar

HELIX

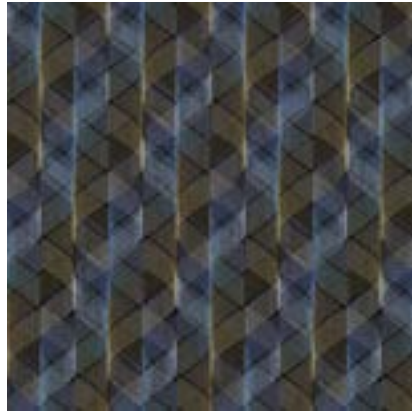

730002 | breeze

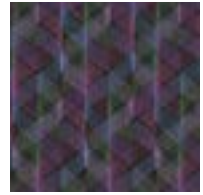

730003 | crush



730004 | tropicana



730005 | amazon



730006 | fossil



750008 | mirage

MATRIX

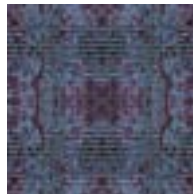

750001 | berry

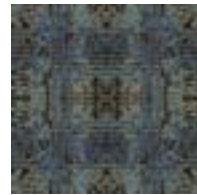

750002 | monsoon



750003 | dune



750004 | spring



750005 | spice



750007 | flint



750006 | glass



720008 | kelp

TANGENT

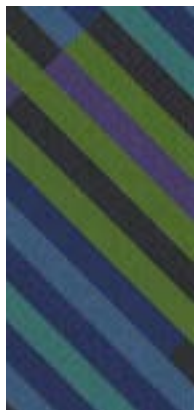

720003 | mirage

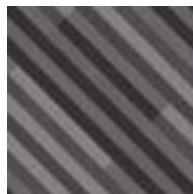

720001 | slate

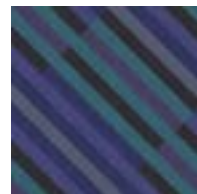

720002 | monsoon

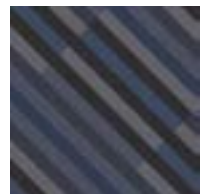

720004 | powder

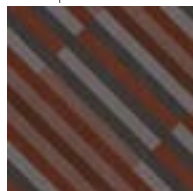

720005 | mohair

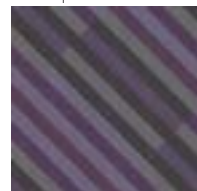

720006 | shingle



720007 | neptune

flotex[®] vision PATTERN



PLAID

590001 | rust



590002 | glacier



590003 | clay



590005 | quartz



590009 | steel

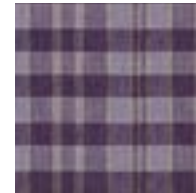

590013 | berry



590014 | denim



590015 | cement



590016 | glass



590017 | pebble



590018 | steam



590019 | peat



590020 | seagrass



590021 | iris



590022 | heather



590023 | fern



590025 | tweed



590024 | sorbet



TENSION

740001 | chalk

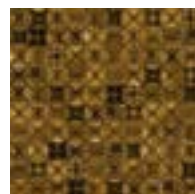

740002 | honey



740003 | dusk

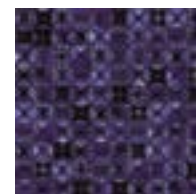

740004 | thistle

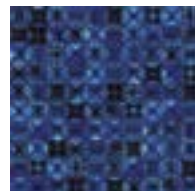

740005 | riviera

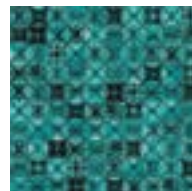

740006 | emerald



740007 | breeze



740008 | sap

flotex[®] vision SHAPE



800014 | liquorice

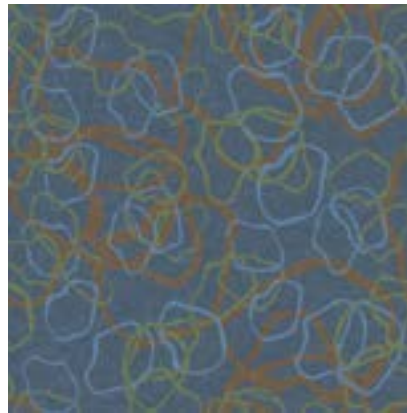

800001 | marina

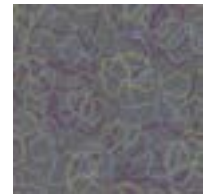

800002 | quartz



800003 | spice



800004 | mineral



800005 | caramel



800006 | tide



800007 | denim



800008 | berry



800009 | tungsten



800010 | sorbet

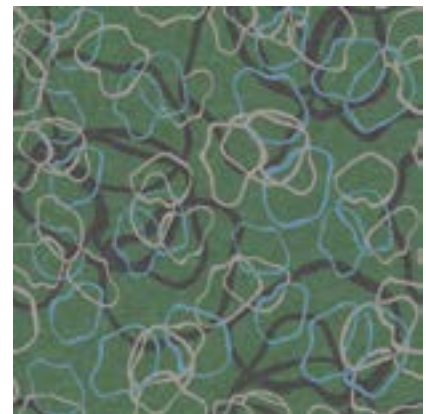

800013 | moss



800012 | neptune

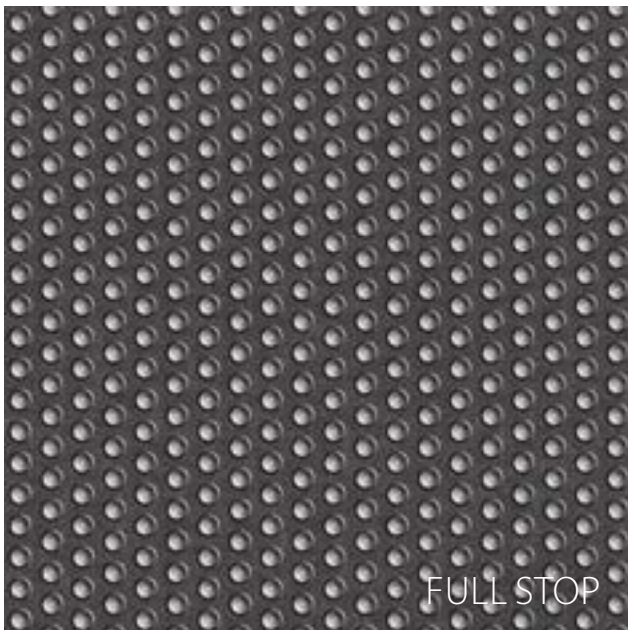

820001 | licorice

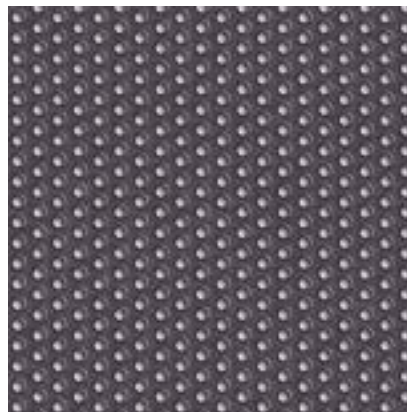

820002 | carbon

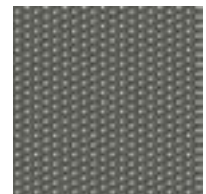

820003 | lichen



820005 | slate

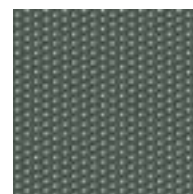

820006 | moss

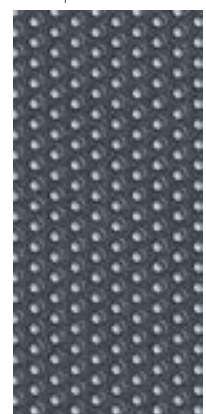

820004 | flint

flotex[®] vision
SHAPE



GLOBE

770008 | glacier

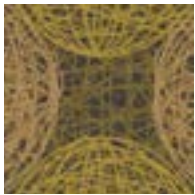

770007 | dune

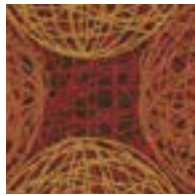

770009 | volcano

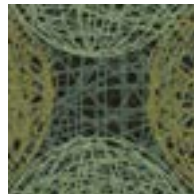

770010 | everglade

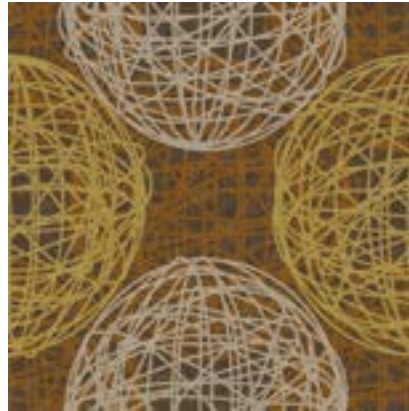

770001 | desert

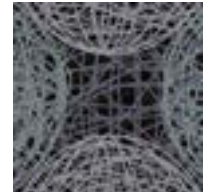

770002 | polar

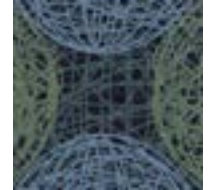

770003 | ocean

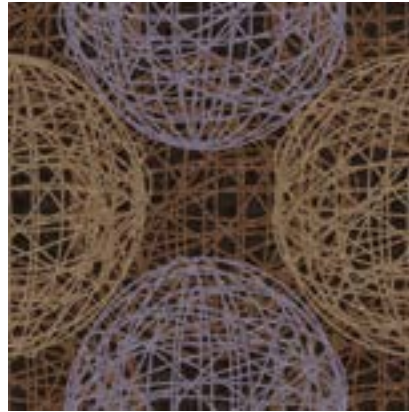

770004 | canyon

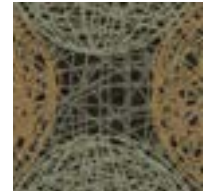

770005 | tundra

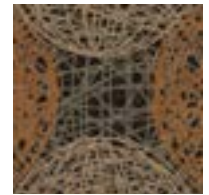

770006 | moorland



ORBIT

810002 | marina



810001 | spring

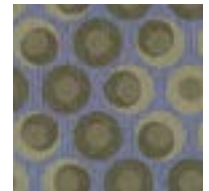

810003 | juniper



810004 | toffee



810005 | berry



810006 | ginger



810007 | leaf



810008 | sorbet



810009 | flint



810010 | lagoon

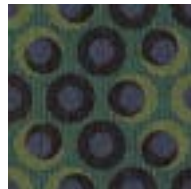

810011 | everglade



810012 | shingle

flotex[®] vision SHAPE



RING PULL

830008 | sherbet



830001 | ink

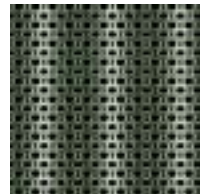

830002 | lichen

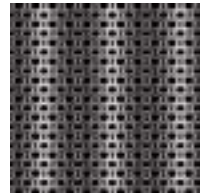

830003 | mineral

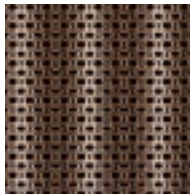

830004 | sable

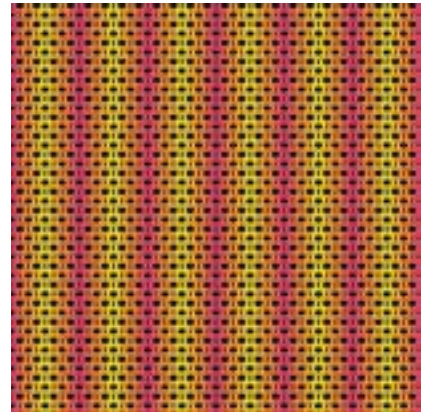

830007 | citrus



830005 | everglade

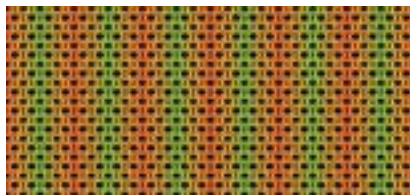

830006 | zest



SWIRL

780009 | neptune

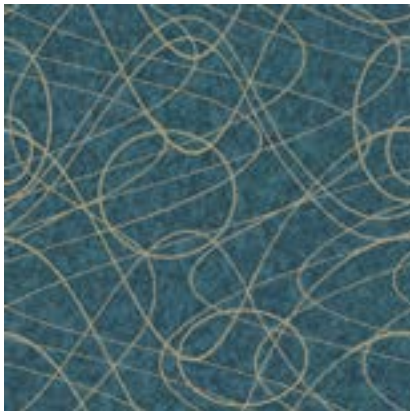

780001 | marina



780002 | pepper



780003 | leather



780006 | jade



780007 | sapphire



780008 | rosewood



780004 | tawny

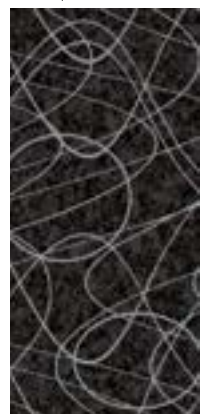

780005 | carbon

flotex[®] vision SHAPE



530020 | steel

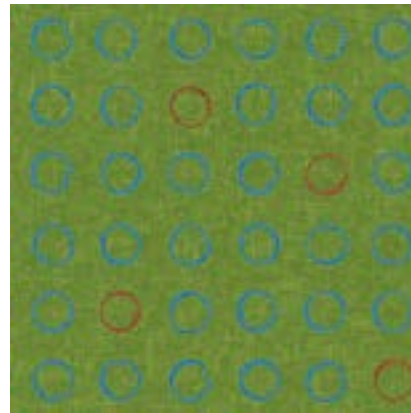

530001 | lime

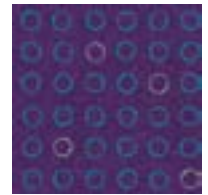

530002 | berry



530003 | crush



530023 | sable



530004 | cranberry



530005 | pumpkin



530007 | orange



530008 | lemon

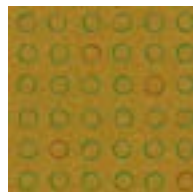

530009 | peanut

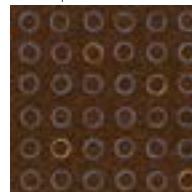

530010 | chocolate



530011 | coffee



530012 | caramel

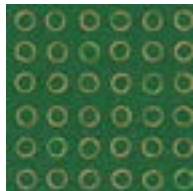

530013 | forest



530014 | apple

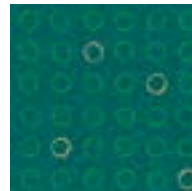

530015 | tropicana



530016 | denim



530018 | tide



530019 | jet

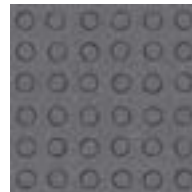

530021 | pewter



530022 | hessian



530017 | lagoon

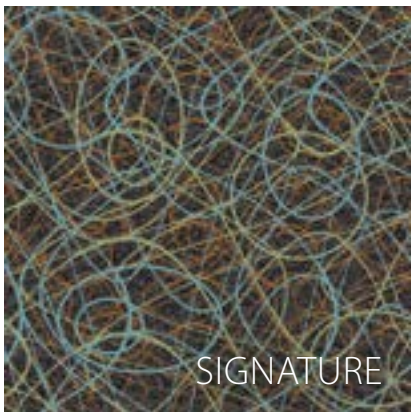

790004 | mohair

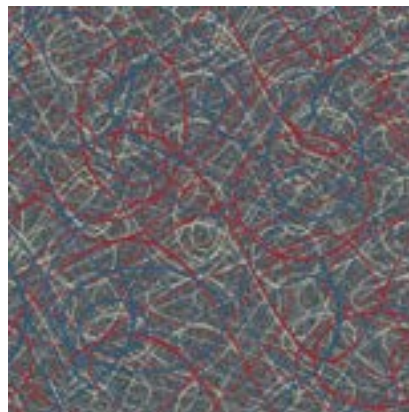

790001 | tapestry

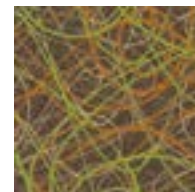

790006 | wicker



790002 | rosewood

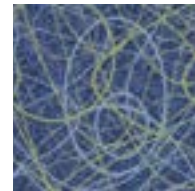

790005 | ink

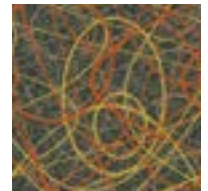

790003 | kernal

flotex[®] vision NATURALS



010034 | pear wood



010035 | distressed oak



010037 | blackened oak

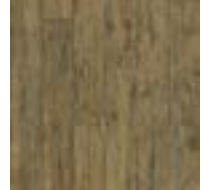

010040 | antique pine



010055 | chestnut



010039 | european white wood

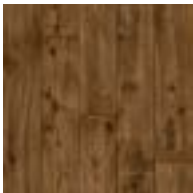

010056 | stained pine



010057 | cedar

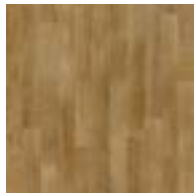

010036 | american oak



010038 | white oak



010042 | steamed beech



010012 | light elm



010020 | dark elm



010021 | reclaimed oak

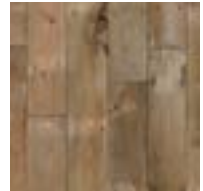

010002 | reclaimed pine



010003 | mixed wood antique



010040 | antique pine



010001 | dark oak



010031 | anthracite wood



010033 | english oak



010013 | mixed wood rose



010058 | titanium oak

flotex[®] vision

NATURALS



010054 | walnut parquet



010009 | linear elm



010018 | linear walnut



010019 | end grain



010014 | teak



010011 | parquet

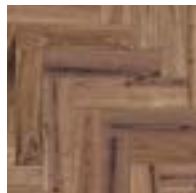

010007 | herringbone

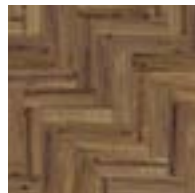

010032 | oak herringbone



010017 | cork amber

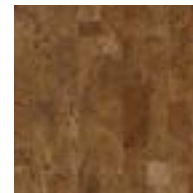

010004 | cork sienna



010006 | maple



010008 | dark slate



010016 | limestone

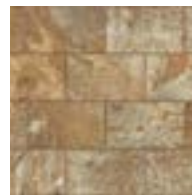

010015 | flagstone

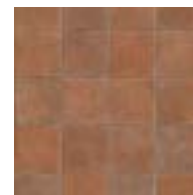

010045 | farmhouse tile

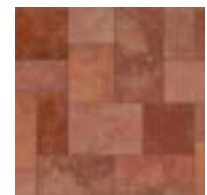

010022 | terracotta slate



010044 | quarry tile



010023 | grey slate

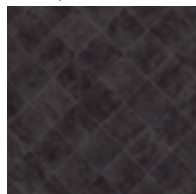

010046 | china black



010029 | limestone slate

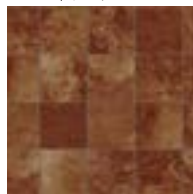

010030 | amber slate

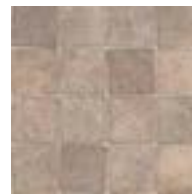

010047 | limestone pavement



010052 | welsh slate



010005 | grey granite

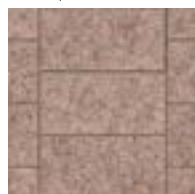

010010 | pink granite



010043 | cornerstone

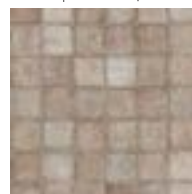

010050 | salt glaze

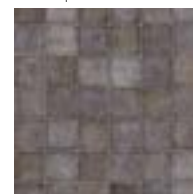

010049 | charcoal glaze



010051 | lava stone



010048 | roman spa

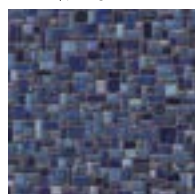

010025 | mosaic sapphire

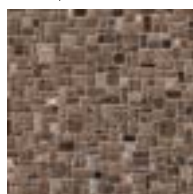

010026 | mosaic tiger's eye



010024 | mosaic emerald

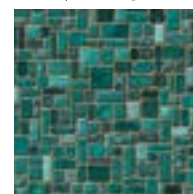

010027 | mosaic aqua marine

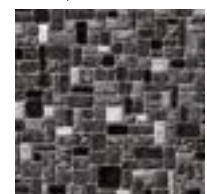

010028 | mosaic jet



FLOTEX PLANKS



Modulariteit is een belangrijke trend in vloeren. Om nog beter in te spelen op die trend zijn naast de Flotex tegels nu ook Flotex planken van 100x25cm verkrijgbaar. Zes geheel nieuwe dessins in vele kleurvarianties. Drie met een natuurlijke uitstraling en drie met de uitstraling van textiele vloerbedekking.

De ontwerpen zijn:



Lava



Concrete



Seagrass



Wood



Box Cross

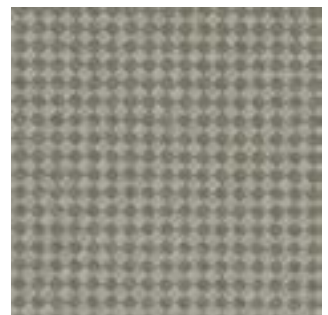

Triad

flotex planks® lava



145002 | 145007 | 145010 | 145014



145007 | Pinatubo



145001 | Vesuvius



145005 | Madeira

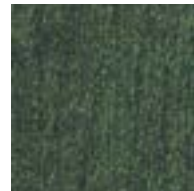

145006 | Nikko



145004 | Aqua

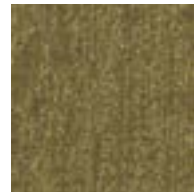

145012 | Vuisini



145009 | Trident



145002 | Tambora

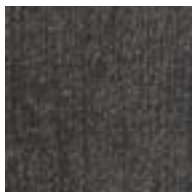

145010 | Thera



145013 | Elbrus



145011 | Krakatoa

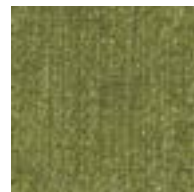

145018 | Malos



145015 | Fayal



145014 | Pelee



145003 | Etna



145013 | Elbrus



145016 | Ebeko

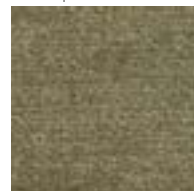

145017 | Fuji



145008 | Koro

flotex planks[®] concrete



139001 | 139002 | 139003



139002 | thunder



139003 | smoke



139004 | storm



139001 | cloud

flotex planks® seagrass



111001 | 111002 | 111003 | 111004 | 111006



111001 | pearl



111002 | cement



111003 | almond



111004 | charcoal



111006 | liquorice

flotex planks[®] wood



151001 | 151002 | 151004 | 151006



151001 | black wood



151003 | silver wood



151004 | american wood

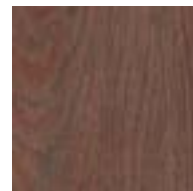

151005 | red wood



151006 | antique wood



151002 | grey wood



flotex planks® triad



131013



131005 | platinum



131002 | blue



131004 | amber



131003 | green



131001 | red



131011 | red line



131007 | steel

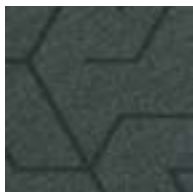

131008 | shadow



131012 | blue line



131014 | amber line



131013 | green line



131010 | taupe



131017 | anthracite



131006 | silver

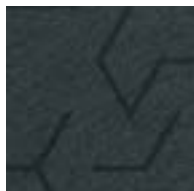

131018 | navy

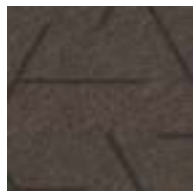

131009 | bronze

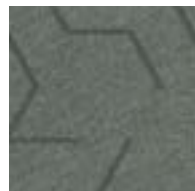

131016 | mint



131015 | stone

flotex planks[®] box-cross



133002 | 133007 | 133011

FLOTEX

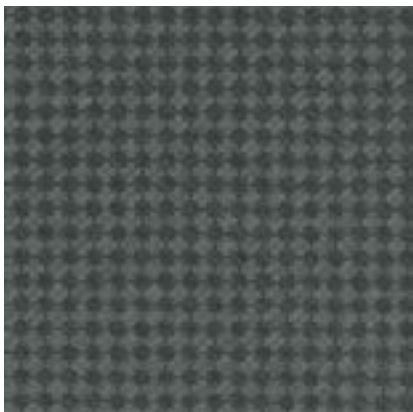

133007 | granite

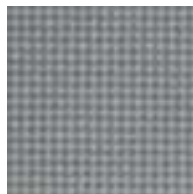

133002 | pearl

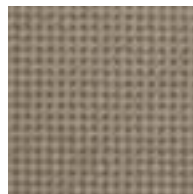

133004 | biscuit

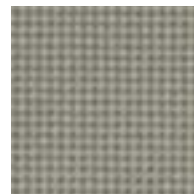

133005 | linen

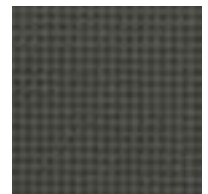

133010 | seal

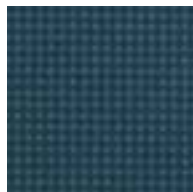

133003 | ocean



133006 | lagoon

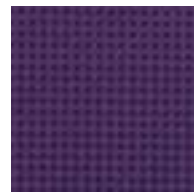

133012 | purple

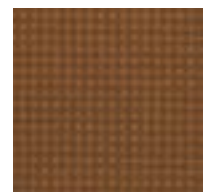

133001 | amber

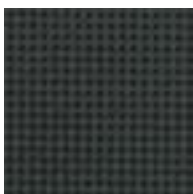

133011 | anthracite

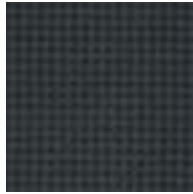

133008 | blueberry



133009 | petrol



133014 | forest



133013 | mulberry



133015 | gold

FLOTEX DUTCH DESIGN



**WELCOME
TO JUPITER**
ROP VAN MIERLO



Zes opvallende ontwerpen

Begin 2016 gingen we op zoek naar Nederlandse ontwerpers. Geprezen designtalenten, die nog niet eerder met vloeren gewerkt hadden. We vroegen hen een vloerpatroon te ontwerpen voor de Flotex-vloerbedekkingen. Flotex is een combinatie tussen tapijt en een harde vloer, die bij veel mensen relatief onbekend is. Met deze zes opvallende ontwerpen willen we daar verandering in brengen. Elke ontwerper heeft zijn eigen visie en hanteert zijn eigen vormtaal. Met als resultaat zes verrassende vloeren, die aansluiten bij het eerdere werk van iedere ontwerper. Kijk voor het complete collectie-overzicht op www.forbo-flooring.nl/flotexdutchdesign



Welkom to Jupiter



Tulpenveld



Starwalk



Still

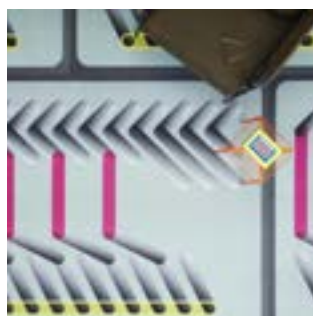

Composition with pink lines

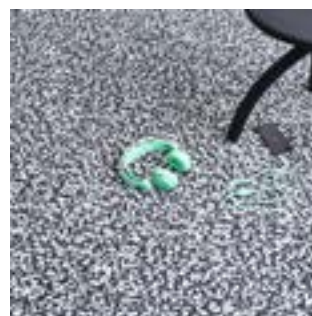

Arrow

TULPENVELD
HILDE KOENDERS



STARWALK
NIENKE SYBRANDY



STILL
MAE ENGELGEER



**COMPOSITION
WITH PINK LINES**
SIGRID CALON



ARROW
ANTOINE PETERS







FLOTEX
MEETS
TIBOR

Flotex meets Tibor

Tibor Reich was een pionier voor textiel ontwerp en was een van de meest prominente personen in de Britse na-oorlogse textiel industrie, een begaafd kunstenaar en dynamisch ondernemer.

Tibor Ltd, het bedrijf dat hij in 1946 oprichtte, werd een toonaangevend merk in de '50 en '60-er jaren. Textuur was zijn handelskenmerk in zijn textielontwerpen. Naast zijn beroemde Deep Texture wevingen, produceerde hij gezeefdrukte gordijnstoffen, bekend als Texture Prints.

Veel van de door Forbo gebruikte ontwerpen maken deel uit van de baanbrekende Fotexur collectie, die in 1957 gelanceerd werd. 'Fo' verwijst naar fotografie, terwijl 'Texur' refereert aan textuur, beide wezenlijke aspecten van zijn ontwerpen. Gedrukt in deze levendige kleuren op Forbo Flotex bieden zijn in het oog springende ontwerpen een tijdloze uitstraling, inclusief een klein vleugje vintage.

Er zijn acht dessins: Onyx, Tweedy, Ziggurat, Quartz, Arbor, Tessello, Mosaic en Atomic.

Het complete overzicht is te vinden op www.forbo-flooring.nl/tiborreich



Quartz



Onyx



Atomic

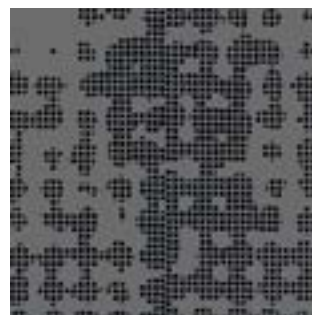

Tessello



Ziggurat



Tweedy

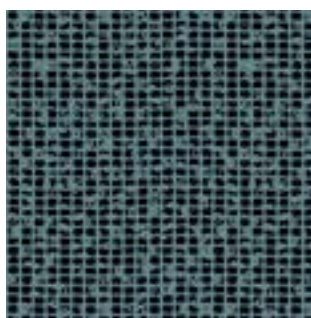

Mosaic

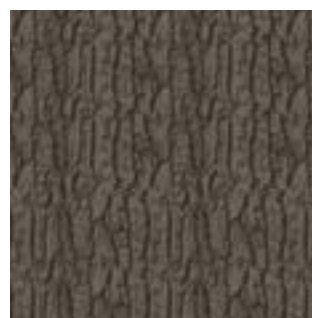

Arbor

A white plastic chair is positioned on a large rug with a vibrant, textured pattern of green and blue, reminiscent of Vincent van Gogh's 'Olive Trees'. The rug is laid on a concrete floor. In the background, a large window with a black grid pattern is set into a wall of weathered concrete and brick. To the right, a white adjustable desk lamp is visible. The overall scene is a studio or workshop environment.

FLOTEX
INSPIRED
BY VINCENT
VAN GOGH

Van schilderij naar vloerdessin

Vincent Willem van Gogh werd op 30 maart 1853 in Zundert geboren en overleed in Auvers-sur-Oise op 29 juli 1890. Van Gogh wordt tegenwoordig gezien als een van de grote schilders van de 19e eeuw. Helaas voor hem kwam de erkenning pas na zijn dood. Tijdens zijn leven werd er waarschijnlijk maar één schilderij verkocht. Hij is ongeveer 10 jaar zeer productief geweest en heeft in de periode ook het meeste van zijn werk geschilderd en getekend. Dit voordat hij ziek werd en naar men aanneemt zelfmoord pleegde.

Na zijn dood groeide zijn reputatie en tot de dag van vandaag biedt zijn werk aan veel mensen inspiratie. 2015 was het jaar van Van Gogh. Maar het zijn de evenementen, die zijn georganiseerd ten ere van dit "jubileum-jaar", die onze designers hebben geïnspireerd en hebben aangemoedigd om iets met het werk van Van Gogh te doen.

In samenwerking met het Kröller Muller museum en het Van Gogh museum is een kleine collectie samengesteld. De basis van de verschillende dessins zijn elementen uit bekende schilderijen van Van Gogh. Schilderijen die zeker de moeite waard zijn om te bezoeken in genoemde musea.

Inspired...laat u inspireren

Hopelijk kunnen wij u inspireren met onze vertaling van de schilderijen naar vloerdessins. Bent u geïnspireerd door andere kunstenaars of heeft u eigen ontwerpen dan kunnen die, onder bepaalde voorwaarde, voor projectmatig gebruik ook op Flotex geprint worden. Neem hiervoor contact op uw accountmanager. De getoonde dessins zijn verkrijgbaar vanaf 6m2.

De collectie

De collectie bestaat uit 6 dessins. Dessins die door onze designers zijn ontwikkeld met elementen uit bekende schilderijen. Door de hoge dichtheid van de polen is Flotex ideaal te bedrukken en levert dit schilderachtige vloeren op. Flotex is sterk en slijtvast, dus ondanks dat het intensief gebruikt kan worden blijven de prints zichtbaar en mooi.



939 | Amandelbloesem

Amandelbloesem

Van Gogh schilderde dit sprankelende stilleven van de amandelbloesem tegen een helderblauwe lucht voor zijn pasgeboren neefje Vincent Willem. Als symbool voor het jonge leven koos Van Gogh de takken van de amandelboom, een vroegbloeiende boomsoort, die al in februari de lente aankondigt. Voor het onderwerp, de scherpe omlijnningen en de plaatsing van de boom in het beeldvlak liet hij zich inspireren door de Japanse prentkunst. De witte bloesemknoppen op het schilderij waren oorspronkelijk meer roze. Delen van takjes met bloesem zijn samengevoegd tot een patroon dat de basis vormt voor de vloerbedekking.



940 | Zonnebloemen

Zonnebloemen

Dit is een bijzonder bloemstilleven. Van Gogh schildert hier geen verse bloemen in een vaas of pot, geen boeket van diverse bloemen, geen entourage en geen achtergrond; alleen een paar afgesneden, uitgebloeide zonnebloemen. De bloemen zijn op ware grootte geschilderd en vullen het hele doek. In dit schilderij bereikt hij wat hij zoekt: warme en koele kleuren in contrasterende tonen. De combinatie daarvan met de wervelende penseelstreken die alle richtingen opgaan, maar ook de ondefinieerbare ruimte waarin de zonnebloemen zich bevinden, maken dit schilderij tot een hoogtepunt uit zijn Parijse periode. De zonnebloemen zijn de basis voor het vloerdessin en vormen een warme kleurcombinatie.

flotex® Inspired by Van Gogh



944 | Terras bij Nacht

Terras bij nacht

Van Gogh wil al een tijd lang een nachtschilderij maken. En dan niet één op de conventionele manier, in zwarte en grijze tonen, maar juist met een veelheid van kleuren. Al net zo onconventioneel is dat hij dit door een gaslantaarn verlichte caféterras in Arles ter plekke en in het donker schildert, omdat kleuren zich overdag anders voordoen dan 's nachts.

Aan zijn zus Wil schrijft hij: 'Ik heb er enorm plezier in 's nachts ter plekke te schilderen.' Dat hij goed kijkt, blijkt ook uit later sterrenkundig onderzoek. Hij heeft de sterrenconstellatie precies geschilderd zoals die er in de nacht van 16 of 17 september 1888 uitzag. De sterren spelen in onze vloerbedekking de hoofdrol.

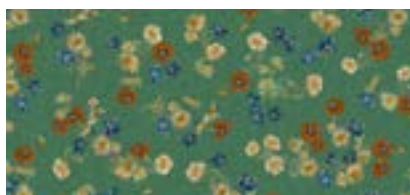

943 | Postbezorger

Postbezorger

Joseph Roulin werkt als postbeambte op het station van Arles. Van Gogh komt daar vaak om schilderijen op te sturen naar zijn broer Theo in Nederland en ze raken innig bevriend. In een brief aan Theo typeert hij hem als 'een man die niet bitter, niet somber, niet volmaakt, niet gelukkig, en ook niet altijd onberispelijk eerlijk is. Maar zo'n goeierd, zo wijs en zo gevoelig en zo gelovig.' Tussen augustus 1888 en april 1889 schildert Van Gogh achtereenvolgens zes portretten van Joseph, waarvan drie met bloemen op de achtergrond. Op dit kleurrijke schilderij kiest hij voor zomerse bloemen. De klaprozen, korenbloemen, margrietten en roosjes zijn vrij precies geschilderd, in tegenstelling tot Josephs gezicht en volle baard met de gestileerde krullen. De precies geschilderde klaprozen, korenbloemen, margrietten en roosjes zijn de basis voor dit vloerontwerp.



941 | Grasgrond

Grasgrond

In Parijs ziet Vincent voor het eerste het werk van impressionisten. Hij beseft dat zijn palet donker en ouderwets is en gaat experimenteren met lichtere kleuren en nieuwe schildertechnieken. Dit is te zien op dit doek en schildert het gras met veel detail en verfijning in een licht en kleurrijk palet.

Het doek waarop hij dit schildert heeft hij eerder gebruikt om een vrouwenhoofd te meten met een kapje te schilderen. Dat blijkt uit röntgenanalyses. Het laat daarmee de snelle ontwikkeling zien die hij als schilder doormaakt. Die stijlverandering wordt belichaamd met dit schilderij.

Dat was voor onze designers een belangrijke reden dit schilderij te kiezen voor het vloerdesin.



942 | Slaapliedje

Slaapliedje (La Berceuse)

Van Gogh schilderde Augustine Roulin, de echtgenote van Joseph Roulin, in vet, overdreven kleuren tegen een levendige achtergrond; het touw in haar handen is verbonden met de wieg waardoor ze die kan laten schommelen. "La Berceuse," betekent zowel "slaapliedje" als "zij die de wieg schommelt." Hij heeft haar verschillende malen geschilderd in een andere setting. Van dit schilderij heeft hij vijf versies geschilderd. Wij kozen de achtergrond, het behang van het schilderij zoals die in het Kröller Muller museum te bewonderen is.

FLOTEX VAN GOGH
TERRAS BIJ NACHT



FLOTEX



FLOTEX VAN GOGH
SLAAPLIEDJE



FLOTEX

FLOTEX VAN GOGH
POSTBEZORGER





FLOTEX SOTTASS



Wat gebeurt er wanneer je de nieuwste digitale printtechniek van het functionele product Flotex combineert met leidend design? Dan ontstaat de Sottsass collectie, een exclusieve serie eigentijdse Flotex dessins ontworpen in samenwerking met de wereldberoemde ontwerpers Ettore Sottsass en Christopher Redfern van Sottsass Associati in Milaan.

'Wij waren vooral geïntrigeerd door de unieke samenstelling van Flotex en de mogelijkheden daarvan,' zegt Christopher Redfern. 'Met de introductie van digitaal printen, hadden we de mogelijkheid om kleuren, texturering en concepten toe te passen om een serie eigentijdse dessins te maken die wereldwijd zullen aanspreken.'

De Flotex Sottsass collectie bestaat uit vier ontwerpen: Terrazzo, Wool, Bacteria en Kasuri. Stuk voor stuk dessins die onregelmatig en willekeurig lijken te zijn en zijn opgebouwd uit organische vormen. Ze worden gekenmerkt door 'optische' eigenschappen die speels omgaan met schaalgrootte. Omdat Flotex zo eenvoudig bedrukt kan worden, is vrijwel elk ontwerp mogelijk. De collectie is leverbaar in een groot aantal kleurstellingen en bevat ook trendy modekleuren in sterk contrasterende combinaties.

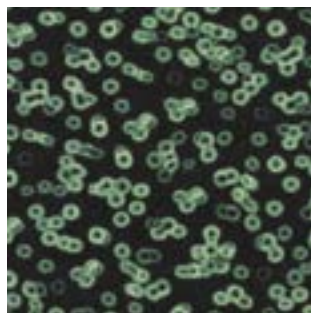

Bacteria

In Flotex Bacteria heeft Redfern gebruik gemaakt van een van de bekendste dessins van Ettore Sottsass dat hij met een vooruitziende blik ontwierp aan het eind van de jaren 70. Het is een voorloper van het huidige moderne tijdperk van nanotechnologie en genetische technologie. Een optische verrassing. Zo kunnen we dit ontwerp rustig noemen. Van dichtbij lijken het bewegende amoebes, van veraf een constellatie van sterrenstelsels. Bacteria is leverbaar in twintig kleurstellingen, onder andere op een achtergrond van zwart, wit of lichtgrijs.

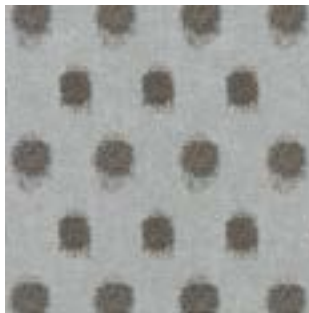

Kasuri

Flotex Kasuri is gebaseerd op de traditionele Japanse weefkunst, waaraan de vloer ook zijn naam dankt. Redfern gebruikt de digitale pixel om in dit ontwerp de link te leggen tussen eigentijds en traditioneel.



Wool

Flotex Wool heeft een sterk impressionistisch effect. Er lijken werkelijk wollen draden over de vloer te lopen. Je voelt als het ware de structuur van dit natuurlijke materiaal. Onregelmatige strengen vormen een lineair (en zwerfend) patroon. Van een afstand bekeken, geeft dit ontwerp een compleet nieuwe inhoud aan het begrip perspectief en een compleet nieuw karakter aan de ruimte.

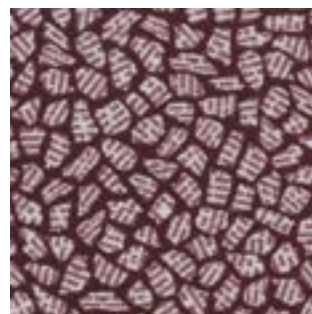

Terrazzo

Flotex Terrazzo geeft een eigenwijze 'draai' aan de traditionele Italiaanse terrazzovloer, die bestaat uit flinters steen, marmer of glas in beton die na het polijsten zijn zo kenmerkende uiterlijk bereikt. Van dichtbij blijken die flinters in Flotex Terrazzo te bestaan uit snippers papier. Elk met zijn eigen verhaal.

flotex[®] bacteria



990101

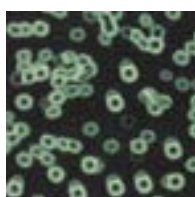

990102



990103

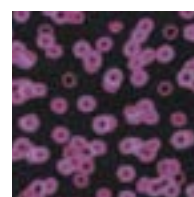

990104

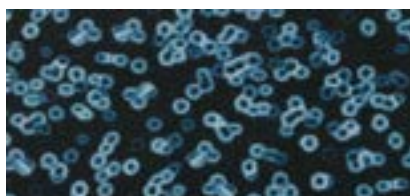

990105



990106

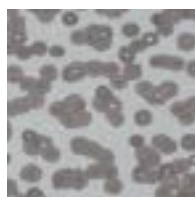

990201

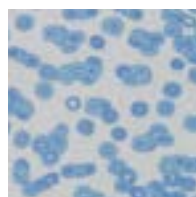

990202

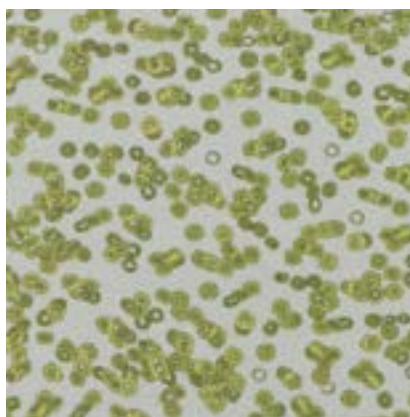

990203

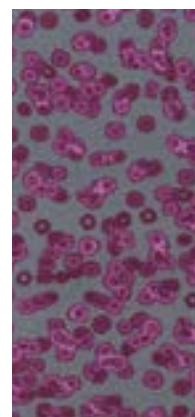

990301

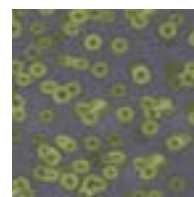

990302



990304



990401

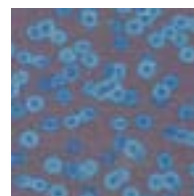

990303

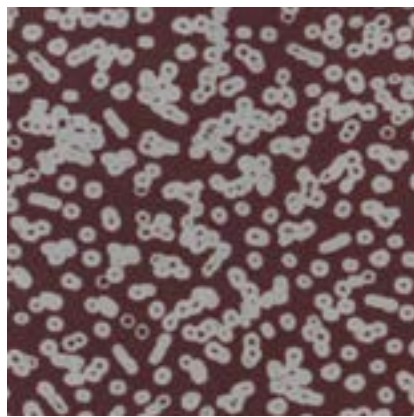

990402



990403



990404



990501

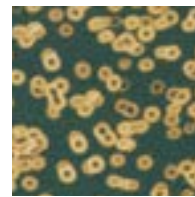

990502

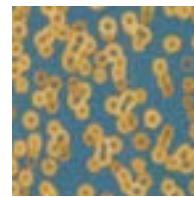

990503

flotex[®] wool



990601



990602

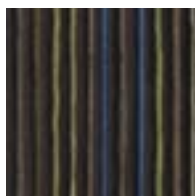

990603

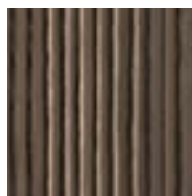

990604

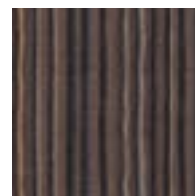

990605

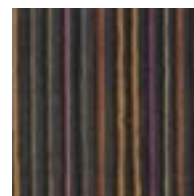

990606

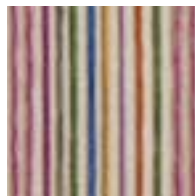

990607

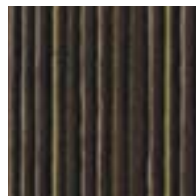

990608



990609



990610

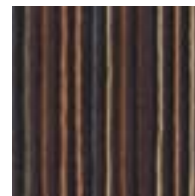

990611

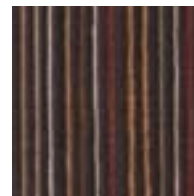

990612

Rapport: 150 x 200 cm

flotex® terrazzo



990701

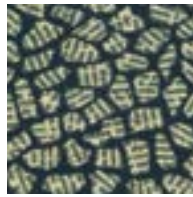

990702



990703

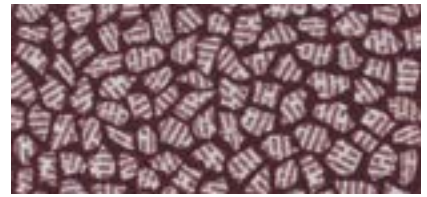

990704



990705

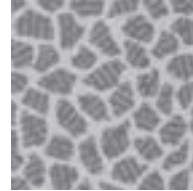

990706

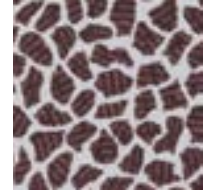

990707

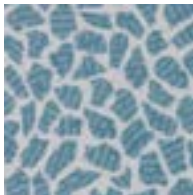

990708



990710

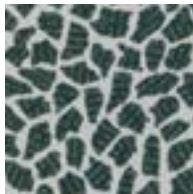

990709

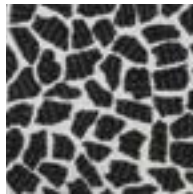

990711



990712



990713

flotex® kasuri

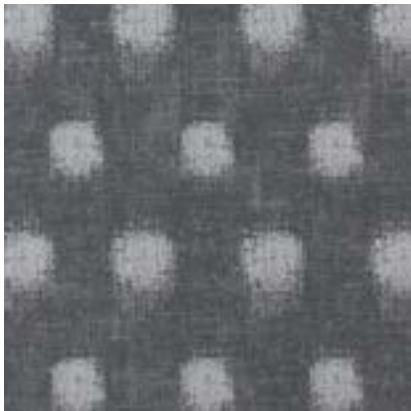

990802



990801



990804



990805



990806

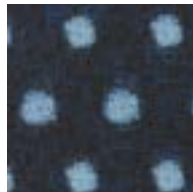

990803



990811



990812



990807



990808



990809

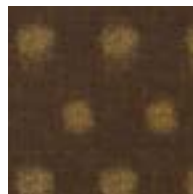

990810

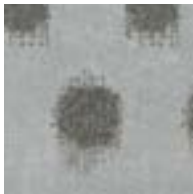

990813

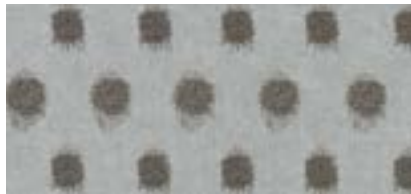

990814



990815



990816

Rapport grote kasuri:
50 x 46 cm

Rapport kleine kasuri:
33,31 x 55,69 cm



TAPIJT TEGELS & NAALDVILT



A modern office interior featuring a long, vibrant rainbow-colored carpet runner that stretches from the foreground into the background. The office is furnished with two desks, each with a computer monitor and a white ergonomic chair. Large windows in the background offer a view of a city skyline. On the left, there is a white shelving unit with various office supplies, including a calendar showing the number 16. The ceiling has a modern, geometric design with recessed lighting.

MAAK KENNIS MET TAPIJTTEGELS & NAALDVILT

Unieke collecties met specifieke eigenschappen

Tapijttegels

De kantoorgebouwen van tegenwoordig moeten flexibel zijn, denk maar aan kantooruinen en flexplekken. Een modulaire vloer sluit daar ideaal op aan en maakt ruimtes sfeerful, functioneel en flexibel. Tapijttegels kunnen snel geïnstalleerd worden, maar ook snel worden verwijderd of aangepast aan de nieuwe omstandigheden. Daarbij worden, tegen lage aanpassingskosten, de werkzaamheden van collega's minimaal onderbroken.

De tapijttegelconstructies

Onze collecties bestaan uit verschillende structuren die elk hun specifieke eigenschappen met zich mee brengen. Deze structuren ontstaan door het tuften, het maken van lusjes van garen op een gronddoek. De volgende poolconstructies zijn te vinden in de Tessera collectie.



Lussenpool

Voor de meest intensief belopen ruimtes zijn de tapijttegels met een standaard lussenpool constructie het beste. Deze zijn sterk en zo blijft de optiek voor een hele lange duur behouden. Zeer geschikt voor gangen of receptieruimtes. Ook getextureerde lussenpolen zijn sterk en bieden bovendien een rijkere uitstralingen dan de vlakke standaard lussenpolen.



Combinatie van gesneden en lussenpool

Ook hier gaan sterkte en esthetiek hand in hand. Veelal zijn dit technisch hoogstandjes. Het is een hybride van sterke lussenpolen voor een robuust tapijt en de rijke uitstraling van gesneden polen die in vele ruimtes tot hun recht zullen komen.



Gesneden pool

Voor de mooiste vloeren met de rijkste uitstraling komt men terecht bij gesneden polen. Deze worden veelal geïnstalleerd in directieruimten of de betere

kantooromgevingen. Daar waar comfort, maar zeker ook uitstraling gewenst is, zijn de Tessera gesnedenpool collecties de oplossing.

Westbond

Een unieke productiemethode is van toepassing op de Westbondtapijttegels. De vezels worden als het ware in de ondergrond geïnjecteerd. Hierdoor ontstaat een zeer dicht oppervlak dat wellicht de meest rijke uitstraling geeft die er in tegeltapijt te verkrijgen is. Daarnaast biedt het alle zachtheid en comfort die bij dit exclusieve tapijt hoort.

Naaldvilt

Naaldvilt is een ijzersterke textielvloer, een functionele en allesomvattende vloeroplossing. Forbo Naaldvilt is beschikbaar in drie verschillende kwaliteiten die allemaal voldoen aan de Europese standaard. De comfortabele vloeren leveren goede prestaties in elke professionele omgeving. De collecties zijn leverbaar in (gemengde) monochrome kleuren, met aansprekende eigentijdse dessins, zoals de Showtime collectie laat zien.





TAPIJTTEGELS

270 **tessera**

Aantrekkelijke en slijtvaste getufte tapijttegels in verschillende pool-samenstellingen en texturen. Collecties met specifieke esthetische eigenschappen en superieure prestaties.

296 **synergy**

Synergy combineert Tessera tapijttegels met Allura Flex vinyltegels. Er zijn drie ontwerpen beschikbaar, het lineaire 'Seagrass', het levendige 'Hybrid' en het statige 'Marble'. Deze elementen mengen zich uitstekend met de pure kleuren van Tessera Clarity.

304 **westbond[®]**

Exclusieve en luxueuze tapijttegels in uw eigen kleur vanaf 1m². Westbond tapijttegels zijn synoniem aan flexibiliteit - de kleurmogelijkheden zijn ongekend. Fusion-bonding is een geavanceerde technologie voor het maken van tapijttegels en garandeert een extreem compact en luxueus product.



NAALDVILT

316 **showtime®**

De collectie biedt een breed pallet van 20 heldere effen kleuren die een aanwinst zullen zijn in veel interieurs. Indien gecombineerd met de Showtime Experience collectie levert het een bijzonder aansprekende vloer op.

338 **forte**

Een hoogwaardige naaldvilt vloerbedekking die met een poolgewicht van ca. 750 g/m² een optimaal comfort biedt.

340 **forte graphic**

Graphic is ontwikkeld met een zeefdruktechniek die is toegepast op de collecties Forte en Markant die van 100% polyamide zijn. Forte is de basis voor de Rice en Reef dessins.

342 **markant**

Markant heeft een grove weefselstructuur en is daardoor uitermate duurzaam. Deze vloer bestaat uit 100% polyamide vezels en is zeer geschikt voor intensief gebruikte ruimten. Markant heeft een poolgewicht van ca. 600 g/m².

343 **markant graphic**

Deze moderne, gedrukte variant op de Markant accentueert de pure lijnen in het interieur. Het klassieke ruitenpatroon komt vooral bij grote vloerooppervlakken goed tot zijn recht. Acht kleurvarianties geven de ruimte een moderne uitstraling

344 **akzent**

Een collectie met een goede prijs-kwaliteit verhouding. Met een geluidreductie van 20 dB in dertien eigentijdse kleuren maakt Akzent de naaldviltcollectie van Forbo compleet.

A modern interior space featuring a spiral staircase on the left, several thick wooden pillars supporting the ceiling, and a patterned carpet. A chair is visible in the background near a window. The lighting is warm and focused on the pillars.

TESSERA
ONGEKENDE
ONTWERP
MOGELIJKHEDEN

Healthy Indoors

welkom in de wereld van tessera

In de wereld van Tessera draait alles om aangenaam werken & verblijven. Omdat wanneer mensen zich prettiger voelen dat invloed heeft op hun welzijn, stemming en productiviteit. Ze zijn aangenaam gezelschap voor zichzelf en voor hun collega's. Ze zijn productiever, slapen beter en ze zijn gezonder.

50%+



gerecycled
materiaal

tessera®
is beschikbaar
met magnetische rug



tessera® basis
meer dan
10 miljoen m²
verkocht

SOFTBAC®
Zachte rug uit
gerecycled materiaal

- Extra comfort
- Betere thermische & akoestische isolatie
- Langere levensduur
- Tot 28 dB reductie

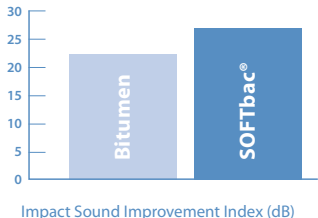

Impact Sound Improvement Index (dB)

tessera®
is beschikbaar in 4
productconstructies



vlakke lussenpool



hoog laag lussenpool



gecombineerde lussen-
en gesneden pool



enkele gesneden pool

Installatiemethodes





Tenminste **70% recycled materiaal**
in de rug van **westbond®** tapijttegels

**Geen
voorraad
nodig**

met batchless collecties
(Circulate & Mix)



tessera®
Pionier in de
gecombineerde lussen-
en gesneden pool

ECONYL®
100% post consumer
gerecycled garen



tessera®
**random lay batchless
Circulate & Mix**
Een economische keuze,
snijafvalbesparing 2-5%



tessera®
Bestelde stalen binnen
2 dagen in huis!

tessera®



Unieke langlopende
garantie

TESSERA DESIGNS



Barcode

De kleuren uit de Tessera Barcode collectie zijn opgebouwd uit 5 individuele kleurtonen die contrasteren. De kleuren vloeien harmonieus in elkaar over en voldoen aan alle eisen van een modern interieur. Barcode is een veelzijdige vloerbedekking die in elk interieur kan worden toegepast. De tegels kunnen zowel in halfsteensverband, en éénrichting als om-en-om worden geïnstalleerd.



Basis

Tessera Basis is geschikt voor alle soorten commerciële toepassingen en kan in het hele gebouw worden gebruikt, overal waar een aantrekkelijke en duurzame modulaire vloerbedekking vereist is. Met 18 semi-efen kleurlijnen biedt Basis een buitengewoon gevarieerd kleurenpalet. De klassieke en eigentijdse tinten passen prachtig in elk kantoorinterieur.

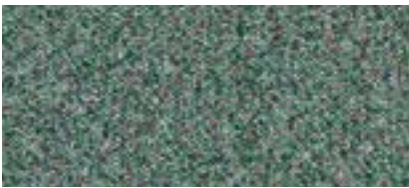

Teviot

Teviot is geschikt voor elk type kantoor en kan zonder aarzelen en met vertrouwen gespecificeerd worden. Het geeft het gebouw een aantrekkelijk uitstraling en is bijzonder slijtvast zoals u van een modulaire vloerbedekking van Forbo mag verwachten. Vervaardigd uit 100% Aquafil polyamide, en is zeer geschikt voor het gebruik van bureaustoelen, want zowel in testen als in de praktijk laat Teviot zijn veerkracht en sterkte zien die nodig is in een druk belopen commerciële omgeving. Verkrijgbaar in 36 gemêleerde kleurstellingen.

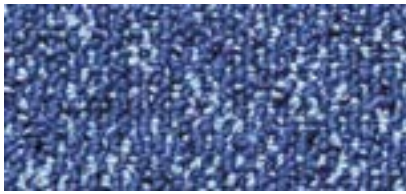

Format

Met een karakteristieke textuur en verfijnd kleurenpalet van 18 eigentijdse en commercieel aantrekkelijke kleurtinten, heeft Tessera Format een nieuwe dimensie toegevoegd aan lage luspool tapijttegels. Deze duurzame tapijttegel is geschikt voor intensief gebruik en is geproduceerd met de nieuwste hightech tuftmachines. De combinatie van een rijke textuur met dichtbij elkaar staande lage lussen zorgt voor een superieure esthetische aantrekkingskracht en biedt met recht meerwaarde.



Inline

Tessera Inline is een nieuwe generatie tegels met dichtbij elkaar staande luspolen en een slimme textuur. Deze collectie geeft het concept lineair design een volledig nieuwe wending. De 'onderbroken lineariteit' en de combinatie van hoge en lage lussen zorgt voor een visueel interessante achtergrond voor elk commercieel interieurontwerp. Inline is verkrijgbaar in 11 zachte tinten en is beïnvloed door internationale ontwerpen en texturen. De collectie past perfect in moderne kantoorruimtes.



Lay-out, outline

Met een palet van 32 kleuren en 8 streep patronen bieden deze collecties diverse mogelijkheden voor een creatief ontwerp. Het dynamische kleurenpalet van Layout brengt een grote diversiteit in keuze van moderne neutrale kleuren in combinatie met heldere kleuren. Deze kleuren kunt u gebruiken als enkele kleur of combineren met andere kleuren voor geweldige resultaten. Outline is een bouclé voorzien van een subtiel linair patroon met een perfecte kleurovergang tussen twee Layout kleuren. Combinaties van Layout en Outline geven u de volledige vrijheid om connecties, highlights en overgangen te maken in het ontwerp.

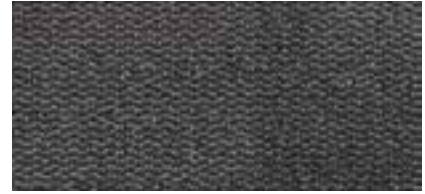

Mix

Tessera Mix is een innovatieve tapijttegel met een aantal zeer aantrekkelijke en praktische voordelen: de collectie kan zowel batchless als random gelegd worden. De naden van deze tapijttegels zijn niet zichtbaar. Met zijn zachte geometrische vormen heeft Tessera Mix een aantal zeer aantrekkelijke kleuren die goed toepasbaar zijn in vele omgevingen, zelfs op plekken met zwaar rollend verkeer. Mix tapijttegels kunnen eenvoudig en zonder problemen gemengd worden. Dit maakt installatie van de Mix tapijttegels zeer eenvoudig. Daarnaast zijn kleurverschillen niet zichtbaar en daardoor is vervanging van tapijttegels mogelijk zonder dat dit opvalt.



Aligment

Aligment is een stijlvol en slim getextureerde combinatie van gesneden en luspool tapijt, ontworpen om de meest eigentijdse commerciële interieurs aan te vullen. Wisselende poolhoogtes geven deze karakteristieke tapijttegel een hoogwaardige thematiek, afgewisseld met blokken en aantrekkelijke gesneden polen. Het subtiële kleurverloop en de variatie in de texturering geven de vloerbedekking een kamerbreed uiterlijk met een lineair design dat eenvoudigweg niet bereikt kan worden met enig andere tapijttegel.



Contour

Door de diversiteit in installatiemethode en de 10 beschikbare kleuren kan Contour diverse gezichten vertonen. Van het rustige kamerbreed effect tot het levendige om-en-om effect, Contour biedt het allemaal. Het gecombineerde organische en grafische dessin biedt een prachtige optiek dat in elke kantoor omgeving niet zal misstaan. De kleuren zijn zo samengesteld dat zij een natuurlijke uitstraling geven van donkere naar lichtere tinten met een goede lichtreflectiewaarde. Deze waarde en de hoeveelheid gerecyclede content maken Contour ook een duurzame keuze.



Create Space 1

Een uitzonderlijk flexibele reeks van 18 commerciële kleurstellingen. Create Space 1 is geschikt voor elke commerciële omgeving, groot of klein. Gestyled voor de interieurs van vandaag. Create Space 1 leent zich voor het installeren van diverse kleurencombinaties, van eenvoudige twee kleurencombinaties tot complexe combinaties in vloerenplannen. Daarbij is dit tegeltapijt speciaal ontworpen voor gebruik in druk belopen ruimten. De Create Space collectie biedt meer. De volledige ontwerpmogelijkheden zijn nog verder vergroot door de combinatiemogelijkheden met Create Space 2, het gestreepte dessin of Create Space 3, het luxe fluwelen streep dessin. Creëer uw eigen omgeving.



Create Space 2

De 15 kleuren van Create Space 2 laten een veelzijdige geometrisch en tijdloos streep patroon zien en zal daarmee een stijlvolle, zakelijke maar zeker ook creatieve vloer opleveren. Doordat Create Space 2 in verschillende legpatronen geïnstalleerd kan worden, biedt het enorm veel mogelijkheden. Eenzelfde tapijttegel kan met een andere legmethode een geheel ander vloerbeeld opleveren.



Create Space 3

Een luxueus gestreept patroon dat in veel kantooromgevingen herkenbaar is. De combinatie van lussenpolen en gesneden polen maakt dit product onderscheidend van veel andere gelinieerde dessins. De 15 kleuren geven een natuurlijke en zeer moderne, statige uitstraling. De verschillende legmethoden maken Create Space 3 heel flexibel en kunnen het interieur een geheel andere optiek geven, van kamerbreed tot om-en-om.



Diffusion

Tessera Diffusion weerspiegelt een evolutie naar zachtere, meer organische geometrie, zoals deze wordt waargenomen in de natuur. Geïnspireerd door kristalstructuren, de gebroken vormen lenen zich uitstekend voor het creëren van een aantrekkelijke en eigentijdse ruimte. Tessera Diffusion biedt een breed spectrum van 16 verse kleuren, variërend van zeer donker tot zeer bleek, waarmee een hoge LRV kan worden bereikt.



Weave

Een uiterst veelzijdige getextureerd tegeltapijt. Combineert vorm en functie op een mooie wijze met elkaar; praktisch en slijtvast. Weave toont een subtiele lineaire draad die verrijkt is met een contrasterende multi-twist garen, die een unieke textuur bieden. Uitermate goed geschikt voor kantoren, horeca en publieke ruimten en heeft een kleuraanbod van 19 kleuren en is op verschillende wijze te installeren, waaronder in éénrichting dat een kamerbreed effect biedt.

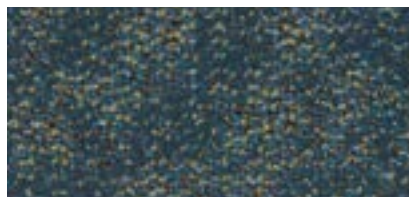

Ethos

Een gestructureerde bouclé tapijttegel met deels geschoren polen voor een luxe uiterlijk. Ethos heeft een perfecte structuur om naden te verbergen en een mooi kamerbreed uiterlijk te bewerkstelligen.

De sterke constructie is zeer goed bestand tegen intensief gebruik, bijvoorbeeld in een drukke kantooromgeving. Het diffuse dessin in de 13 kleuren ontstaat door een samenspel van uniek solution-dyed garens die door de tijd heen hun kleur blijven behouden, ook na intensieve reiniging. De natuurlijke kleuren zorgen voor een match met vrijwel elk interieur. En geven de werkplek een extra luxe tintje mee. Na installatie zal een prachtig kamerbreed tegeltapijt ontstaan.



Arran

Tessera Arran is een klassieke design tapijttegel in een nieuw jasje. Deze luxueuze vloer, voornamelijk toegepast in kantoren, heeft een sterk, golvend patroon met onregelmatige pieken. Arran dankt zijn natuurlijke, bijna ambachtelijke verschijning aan de complexiteit van verschillende poolhoogten. Dit creëert een tactiel lineair dessin met een warme uitstraling. De éénrichting-installatie geeft een rustige, kalme en subtiele kamerbrede structuur.



Circulate

Vertrouwd en uniek. Circulate vertegenwoordigt een frisse optiek binnen de collecties willekeurig te installeren tegeltapijt. Het vervangen van een tegel naar een lange tijd valt niet op. Het patroon en kleuren maken Circulate daarin uniek. De geometrische vormgeving brengt leven in elk interieur of het nu groot of klein is. Smalle gangen of grote open werkplekken, het maakt voor Circulate niet uit. De random installatiemethode maakt het snijverlies minimaal. De acht items binnen deze reeks bieden frisse levendige kleuren die heel erg eenvoudig met het sfeervolle en rijke Westbond N900 gecombineerd kunnen worden. Samen bieden ze een reeks die in elk kantoor of directieruimte passend is.

tessera[®] basis*



354



* Tessera Basis en Tessera Teviot zijn identieke producten, waarbij Basis het Europese kleurenassortiment vertegenwoordigt en Teviot de kleuren uit het Verenigd Koninkrijk.



Barcode 301 | Format 604 | Basis 351

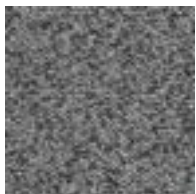

103 | Steel

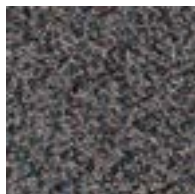

104 | Charcoal



108 | Granite



109 | Bronze



111 | Sienna



116 | Amaranth



120 | Gunmetal



121 | Saxe Blue

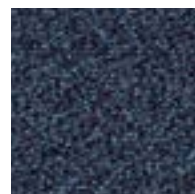

122 | Night Sky

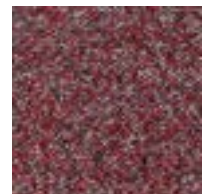

114 | Crimson



124 | Cool Blue



131 | Tundra



132 | Arctic Green



123 | Midnight Blue

* Tessera Basis en Tessera Teviot zijn identieke producten, waarbij Basis het Europese kleurenassortiment vertegenwoordigt en Teviot de kleuren uit het Verenigd Koninkrijk.

tessera[®] barcode



Barcode 301 | Format 604 | Basis 351



311 | double yellow line



314 | time line

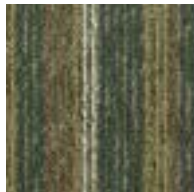

318 | goal line

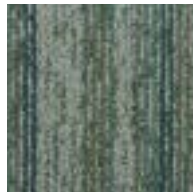

313 | fishing line

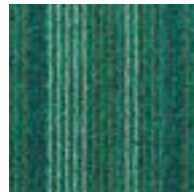

310 | story line



301 | pipe line



316 | picket line



307 | colour line



304 | main line



308 | sky line



305 | chorus line



302 | border line

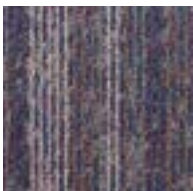

303 | punch line

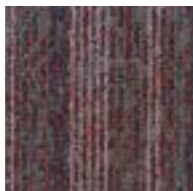

306 | chat up line



309 | party line



315 | branch line



312 | starting line



317 | dotted line

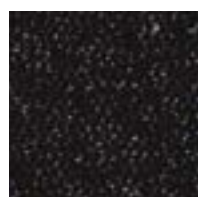

612 | deep space



610 | jet stream



601 | blue grass



611 | sky dive

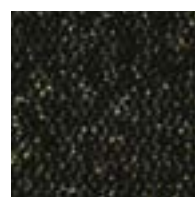

605 | mange tout

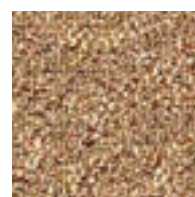

618 | natural calico

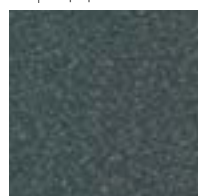

602 | aloe vera

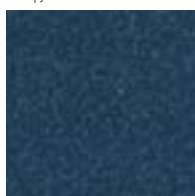

609 | marine dream

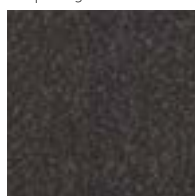

604 | lead pipe

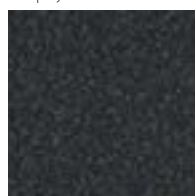

613 | chimney sweep

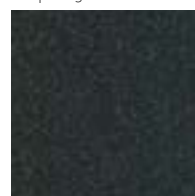

607 | stone wash

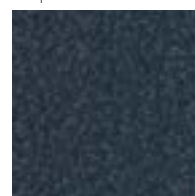

608 | blue monday

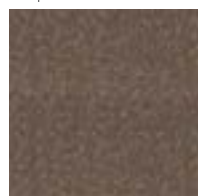

603 | stepping stone

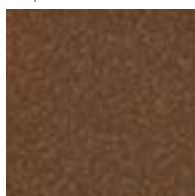

615 | peanut shell

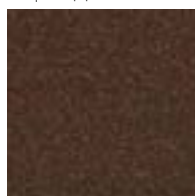

614 | mocha choca

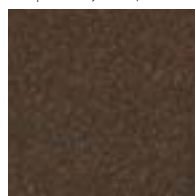

606 | granite peak



616 | wind swept

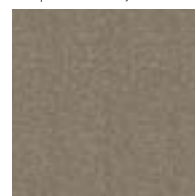

617 | china clay

* Dit is een M-t-O product; vraag onze afdeling Customer Services naar de minimale bestelhoeveelheden.

tessera[®] inline



858 | golf

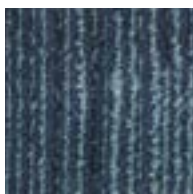

851 | romeo

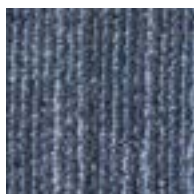

855 | uniform



852 | alpha



857 | lima



861 | echo



853 | bravo

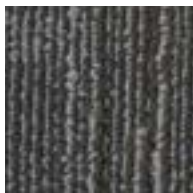

856 | kilo



854 | oscar



859 | sierra

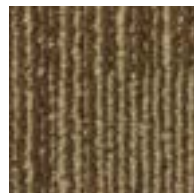

860 | zulu

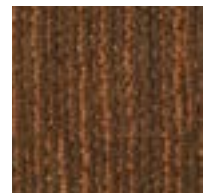

862 | tango

tessera® layout, outline



3105 | macaroon



3106 | fruit salad

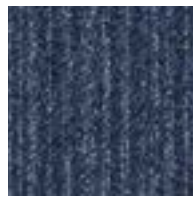

3107 | bubblegum

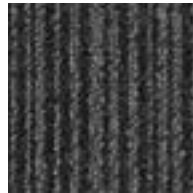

3100 | plasmatron



2112 | frosting



3103 | ripple



2113 | nougat

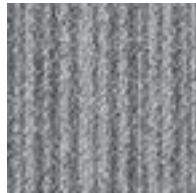

3102 | soda

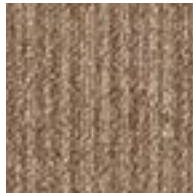

3104 | souffle

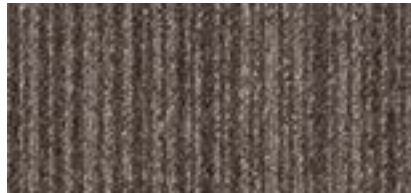

3101 | cola bottle

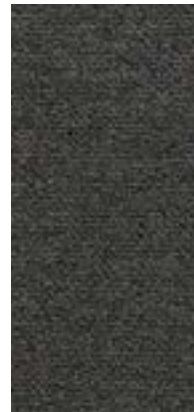

2101 | graphine



2100 | mono



2109 | shard



2108 | calcium



2104 | alloy



2105 | aniseed



2121 | bubble



2125 | tonic



2117 | surf



2122 | drench

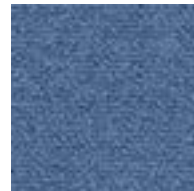

2130 | icepop



2118 | oceanis



2128 | custard



2131 | mango



2123 | candy



2127 | flambe

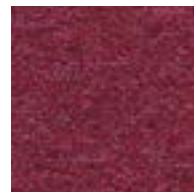

2119 | maraschino



2126 | purplexed



2115 | sherbet



2124 | pinacolada



2111 | gherkin

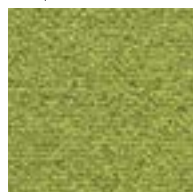

2120 | apple

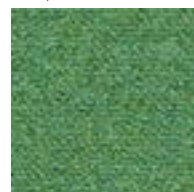

2129 | menthe

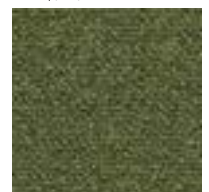

2116 | kryptonine



2114 | powder

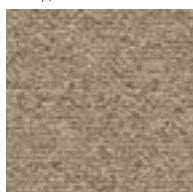

2110 | fudge

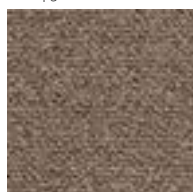

2106 | humbug

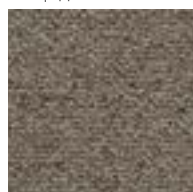

2107 | brulee

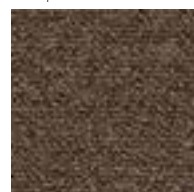

2102 | brownie

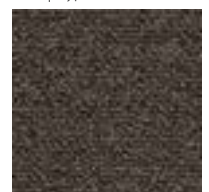

2103 | balsamic

tessera[®] mix



Basis 370 | Basis 378 | Barcode 314 | Mix 952



952 | bone

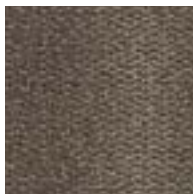

953 | canyon

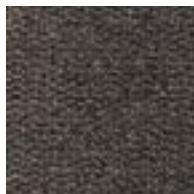

954 | woodash

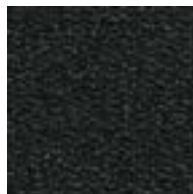

963 | obsidian

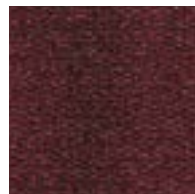

965 | ruby

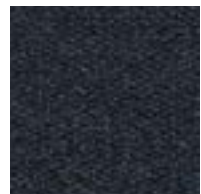

968 | amethyst



955 | grit

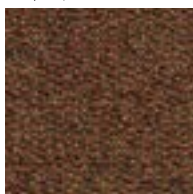

966 | sahara



958 | lazuli

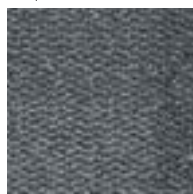

961 | gravel



967 | husk

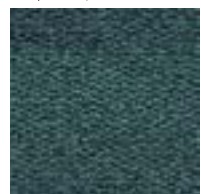

969 | glacier

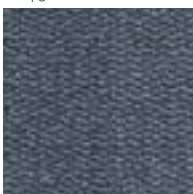

960 | iron

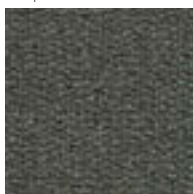

964 | stone



958 | lazuli

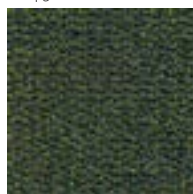

970 | jade

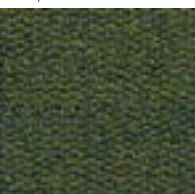

















969 | glacier

Technische specificaties

tessera

Tessera voldoet aan de eisen van EN-ISO 1307

		Tessera Basis	Tessera Format	Tessera Mix	Tessera Outline	Tessera Layout	Tessera Barcode	Tessera Inline
Omschrijving		Getufte wlussepool	Getufte hoog-laag lussepool	Getufte hoog-laag lussepool	Getufte lage lussepool	Getufte lage lussepool	Getufte lage lussepool	Getufte hoog-laag lussepool
 Afmetingen		50cm x 50cm	50cm x 50cm	50cm x 50cm	50cm x 50cm	50cm x 50cm	50cm x 50cm	50cm x 50cm
 Totale dikte		5.7mm ± 10%	5.8mm ± 10%	5.9mm ± 10%	5.8mm ± 10%	5.8mm ± 10%	6.0mm ± 10%	6.5mm ± 10%
Poolhoogte		2.8mm ± 0.5mm	3.0mm ± 0.5mm	3.1mm ± 0.5mm	2.9mm ± 0.5mm	2.9mm ± 0.5mm	3.0mm ± 0.5mm	3.9mm ± 0.5mm
 Collectie omvang		44 kleurstellingen 5m2 per doos	13 kleurstellingen 5m2 per doos	15 kleurstellingen 5m2 per doos	8 kleurstellingen 5m2 per doos	30 kleurstellingen 5m2 per doos	17 kleurstellingen 4m2 per doos	7 kleurstellingen 4m2 per doos
 Gebruiksintensiteit	EN 1307	Klasse 33, geschikt voor zwaar commercieel gebruik.						
Pool Samenstelling		100% Aquafil polyamide 6	100% Aquafil polyamide 6	100% Invista Antron® Lumena polyamide 6.6	100% polyamide 6	100% polyamide 6	100% Alto chroma polyamide 6	100% polyamide 6
Verfmethode		100% space dyed	80% solution dyed, 20% space dyed	100% solution dyed	100% solution dyed	100% solution dyed	100% solution dyed	100% solution dyed
Steekdichtheid		200,940 per m2 ± 10%	252,520 per m2 ± 10%	200,600 per m2 ± 10%	193,060 per m2 ± 10%	193,060 per m2 ± 10%	169,420 per m2 ± 10%	198,374 per m2 ± 10%
Poolgewicht		520 gsm ± 10%	525 gsm ± 10%	650 gsm ± 10%	580 gsm ± 10%	580 gsm ± 10%	580 gsm ± 10%	605 gsm ± 10%
 Totaal gewicht		3,835 gsm ± 10%	4,040 gsm ± 10%	4,165 gsm ± 10%	3,895 gsm ± 10%	3,895 gsm ± 10%	3,895 gsm ± 10%	4,120 gsm ± 10%
 Ruguitvoering		Bitumen met polyester vlies. Verkrijgbaar in SOFTbac® uitvoering.						
 Geschikt voor bureaustoelen	BS EN 985:2001	Minimum R waarde: ≥2.4						
 Kleurechtheid	BS EN ISO 105 B02	≥5	≥5	≥5	≥6	≥6	≥5	≥5
 Dimensiestabiliteit	BS EN 986	≤0.2%						
 Contactgeluidreductie	ISO 10140-3 (ΔLw)	22dB	22dB	24dB	27dB	27dB	22dB	25dB
 Creating Better Environments		Alle Tessera tapijttegels worden gemaakt met 100% electriciteit uit hernieuwbare bronnen.						
 Duurzame electriciteit		Alle Tessera tapijttegels worden gemaakt met 100% electriciteit uit hernieuwbare bronnen.						
 Gerecycled materiaal		Bevat meer dan 50% gerecycled materiaal.						
 Luchtkwaliteit binnen		Alle Tessera tapijttegels voldoen aan de 01350 Indoor Air Quality standard.						
Ska		Alle Tessera tapijttegels voldoen aan de M12 zachte vloerbedekking voor kantoren en retail normen.						
Installatiemethode		Kamerbreed (éénrichting) Dambord (om-en om)	Kamerbreed (éénrichting) Dambord (om-en om)	Willekeurig	Dambord (om-en om) Halfsteens	Kamerbreed (éénrichting) Dambord (om-en om) Halfsteens	Dambord (om-en om) Halfsteens	Kamerbreed (éénrichting) Dambord hhhh(om-en om)
Tessera voldoet aan de eisen van EN 14041		EN 14041 CE 1170100-DoP-306						
 Brandgedrag	EN 13501-1	Bfl-s1	Bfl-s1	Bfl-s1	Bfl-s1	Bfl-s1	Bfl-s1	Bfl-s1
 Slipweerstand	EN 13893	DS: ≥0.30	DS: ≥0.30	DS: ≥0.30	DS: ≥0.30	DS: ≥0.30	DS: ≥0.30	DS: ≥0.30
 Statische electriciteit	BS ISO 10965 & EN1815	<1 x 109 Ω: Statisch dissipatief. < 2kV levenslange bescherming door permanente anti-statisch garen en rug.						

Kleuren kunnen per batch variëren. Controleer de tegels op kleur voor installatie. Kleuren uit verschillende batches dienen niet in één ruimte te worden geïnstalleerd. De uitzondering hierop is Tessera Mix.

De kwaliteitsmanagementsystemen van alle Forbo Flooring Systems verkooporganisaties zijn ISO 9001 gecertificeerd. De milieumanagementsystemen van alle Forbo Flooring Systems productielocaties zijn ISO 14001 gecertificeerd. De Life Cycle Assessment (LCA) van Forbo Flooring Systems producten is vastgelegd in een milieuproductverklaring (EPD) en is te vinden op onze website. Tessera tapijttegels worden in SA8000 gecertificeerde productielocaties geproduceerd, de standaard in sociaal verantwoord ondernemen.



tessera® alignment



Diffusion 2008 | Diffusion 2015 | Alignment 221 | Alignment 222



204 | horizon



210 | climate



207 | ozone

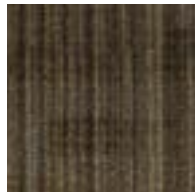

209 | celcius



203 | cyclone



202 | elixer



211 | prism



206 | corona



213 | astral



214 | nocturn

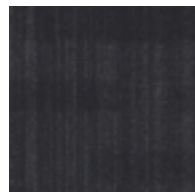

208 | nucleus



212 | proton



205 | earthbound

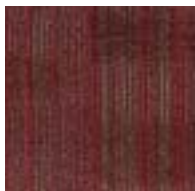

201 | ion



215 | stellar



216 | stratus

tessera[®] contour



Create Space | 1806 | Diffusion 2007 | Contour 1903

TAPIJTTEGELS EN NAALDVILT



1900 | painted bark



1901 | volcanic brick

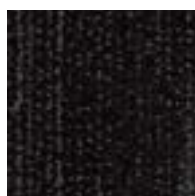

1904 | lava core

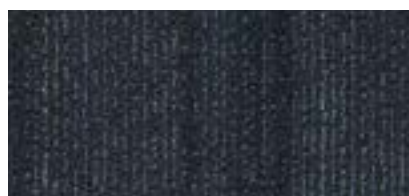

1907 | deep loch



1905 | smokey quartz

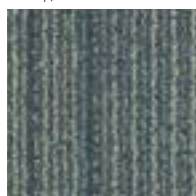

1908 | classic cloud



1903 | white spruce



1906 | rising ash



1902 | neutral buff



1909 | stoney creek

tessera® create space 1



1800 | 1805 | 1809 | 1811 | 1813



1800 | ebonite

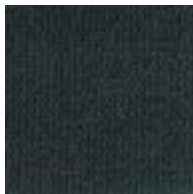

1801 | feldspar



1815 | hematite



1813 | nickel



1811 | cerulean

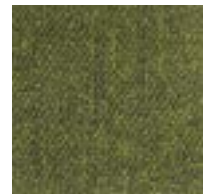

1805 | peridot



1812 | iolite



1803 | celeste



1810 | ultramarine



1806 | goldstone

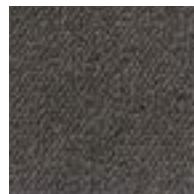

1807 | tawny

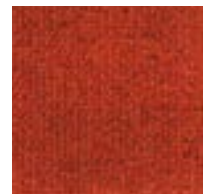

1809 | persimmon



1802 | ashen



1816 | lithium



1804 | opal

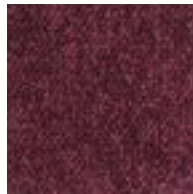

1814 | byzantine



1817 | violetta

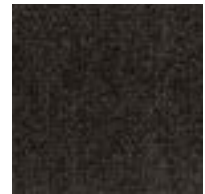

1808 | bistre

tessera® create space 2



2805 | 1805



2810 | indigo

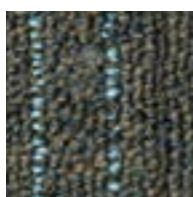

2803 | purbeck



2808 | burnet

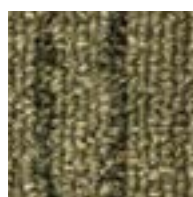

2807 | alder

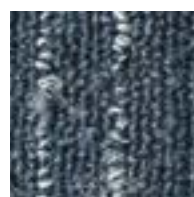

2813 | periwinkle

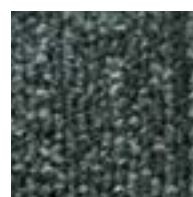

2800 | licorice

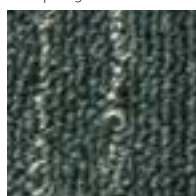

2801 | argent

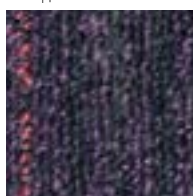

2814 | heliotrope

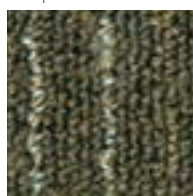

2804 | greige

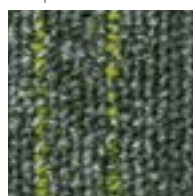

2802 | taverline



2806 | sandstone

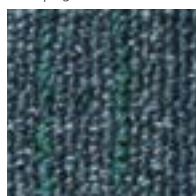

2811 | quartz



2805 | olivaceous

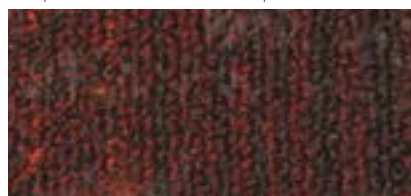

2809 | cinnabar



2812 | celadon

tessera® create space 3*



Create space I 1803 | Create space I 1811 | Create space III 2810 | Create space III 3811



3800 | agate



3801 | platinum

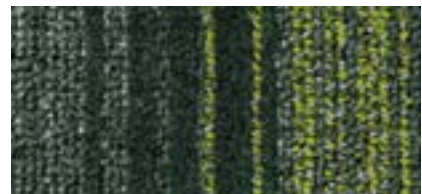

3802 | zinnober



3804 | flagstone



3812 | azurline



3813 | aurora



3803 | columbine

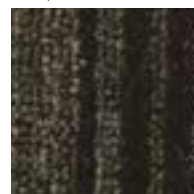

3808 | arabica



3810 | prussian



3806 | saffron

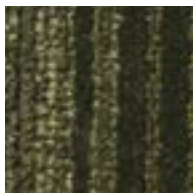

3805 | serpentine



3809 | carnelian



3807 | nankeen



3811 | verdigris



3814 | tyrian

* Dit is een M-t-O product; vraag onze afdeling Customer Services naar de minimale bestelhoeveelheden.



2000 | space quest



2001 | magnetic flux



2002 | paradigm shift



2003 | glacial flow



2004 | pivotal movement



2005 | nomadic journey



2006 | passing place



2007 | perpetual motion



2008 | forrest trail



2009 | continental drift



2010 | pendulum swing



2011 | border crossing



2012 | flight transfer



2013 | ocean cruise



2014 | skyfall



2015 | arctic voyage

tessera® weave*



1700

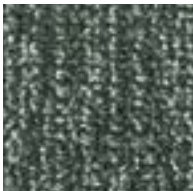

1701 | orbit



1700 | eclipse



1706 | zenith

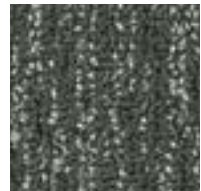

1704 | meteor



1716 | quasar



1702 | saturne



1708 | lunar

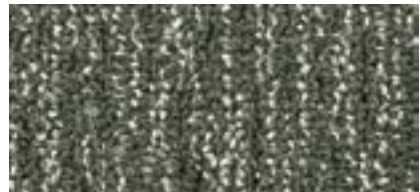

1707 | moon



1709 | meridian



1711 | solar

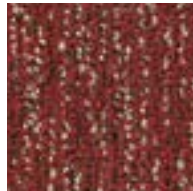

1712 | burst

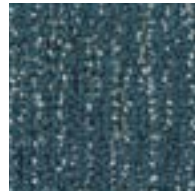

1703 | planet



1705 | universe



1714 | crater



1715 | galaxy



1718 | comet



1713 | nova



















1710 | nebular

* Dit is een M-t-O product; vraag onze afdeling Customer Services naar de minimale bestelhoeveelheden.

Technische specificaties

tessera

Tessera voldoet aan de eisen van EN-ISO 1307

	Tessera Contour	Tessera Alignment	Tessera Diffusion	Tessera Create Space 1	Tessera Create Space 2	Tessera Create Space 3
Omschrijving	Getufte hoog-laag gecombineerde lus en gesneden pool	Getufte gecombineerde lus en gesneden pool	Getufte hoog-laag lussenpool	Getufte lage lussenpool	Getufte lussenpool	Getufte hoog-laag gecombineerde lus en gesneden pool
 Afmetingen	50cm x 50cm	50cm x 50cm	50cm x 50cm	50cm x 50cm	50cm x 50cm	50cm x 50cm
 Totale dikte	6.6mm ± 10%	6.2mm ± 10%	6.5mm ± 10%	5.5mm ± 10%	5.7mm ± 10%	5.7mm ± 10%
Poolhoogte	3.5mm ± 0.5mm	3.5mm ± 0.5mm	3.7mm ± 0.5mm	2.7mm ± 0.5mm	3.1mm ± 0.5mm	3.0mm ± 0.5mm
 Collectie omvang	10 kleurstellingen 4m2 per doos	23 kleurstellingen 4m2 per doos	15 kleurstellingen 4m2 per doos	17 kleurstellingen 5m2 per doos	10 kleurstellingen 5m2 per doos	10 kleurstellingen 4m2 per doos
 Gebruiksintensiteit	EN 1307	Klasse 33, geschikt voor zwaar commercieel gebruik.				
Pool Samenstelling	100% Universal FibersSM RefreshTM polyamide 6.6	100% Invista Antron® Lumena polyamide 6.6	100% Universal FibersSM Refresh™ polyamide 6.6	100% Aquafil ECONYL®/Alto chroma regenerated polyamide 6		
Verfmethode	100% solution dyed	100% solution dyed	100% solution dyed	100% solution dyed	100% solution dyed	100% solution dyed
Steekdichtheid	255,053 per m2 ± 10%	217,488 per m2 ± 10%	217,120 per m2 ± 10%	212,760 per m2 ± 10%	245,440 per m2 ± 10%	236,000 per m2 ± 10%
Poolgewicht	580 gsm ± 10%	700 gsm ± 10%	570 gsm ± 10%	500 gsm ± 10%	570 gsm ± 10%	595 gsm ± 10%
 Totaal gewicht	4,095 gsm ± 10%	4,195 gsm ± 10%	4,085 gsm ± 10%	3,815 gsm ± 10%	4,085 gsm ± 10%	4,110 gsm ± 10%
Ruguitvoering	Bitumen met polyester vlies. Verkrijgbaar in SOFTbac® uitvoering.					
 Geschikt voor bureaustoelen	BS EN 985:2001	Minimum R waarde: ≥2.4				
 Kleurechtheid	BS EN ISO 105 B02	≥5				
 Dimensiestabiliteit	BS EN 986	≤0.2%				
 Contactgeluidreductie	ISO 10140-3 (ΔLw)	23dB	23dB	22dB	21dB	23dB
 Creating Better Environments	Alle Tessera tapijttegels worden gemaakt met 100% electriciteit uit hernieuwbare bronnen.					
 Duurzame electriciteit	Alle Tessera tapijttegels worden gemaakt met 100% electriciteit uit hernieuwbare bronnen.					
 Gerecycled materiaal	Bevat meer dan 50% gerecycled materiaal.					
 Luchtkwaliteit binnen	Alle Tessera tapijttegels voldoen aan de 01350 Indoor Air Quality standard.					
Ska	Alle Tessera tapijttegels voldoen aan de M12 zachte vloerbedekking voor kantoren en retail normen.					
Installatiemethode	Kamerbreed (éénrichting) Dambord (om-en om) Willekeurig	Kamerbreed (éénrichting) Dambord (om-en om)	Kamerbreed (éénrichting) Dambord (om-en om)	Kamerbreed (éénrichting) Dambord (om-en om)	Kamerbreed (éénrichting) Dambord (om-en om) Willekeurig	Kamerbreed (éénrichting) Dambord (om-en om) Willekeurig
Tessera voldoet aan de eisen van EN 14041						
 Brandgedrag	EN 13501-1	Bfl-s1	Bfl-s1	Bfl-s1	Bfl-s1	Bfl-s1
 Slipweerstand	EN 13893	DS: ≥0.30	DS: ≥0.30	DS: ≥0.30	DS: ≥0.30	DS: ≥0.30
 Statische electriciteit	BS ISO 10965 & EN1815	<1 x 109 Ω: Statisch dissipatief. < 2kV levenslange bescherming door permanente anti-statisch garen en rug.				

EN 14041
CE

1170100-DoP-306

Kleuren kunnen per batch variëren. Controleer de tegels op kleur voor installatie. Kleuren uit verschillende batches dienen niet in één ruimte te worden geïnstalleerd.

De kwaliteitsmanagementsystemen van alle Forbo Flooring Systems verkooporganisaties zijn ISO 9001 gecertificeerd. De milieumanagementsystemen van alle Forbo Flooring Systems productielocaties zijn ISO 14001 gecertificeerd. De Life Cycle Assessment (LCA) van Forbo Flooring Systems producten is vastgelegd in een milieuproductverklaring (EPD) en is te vinden op onze website. Tessera tapijttegels worden in SA8000 gecertificeerde productielocaties geproduceerd, de standaard in sociaal verantwoord ondernemen.



tessera[®] arran*



Arran 1510 | Arran 1513 | Arran 1516 | Acrobat 1325 | Barcode 301



1506 | rice



1503 | barley

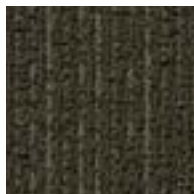

1500 | olive

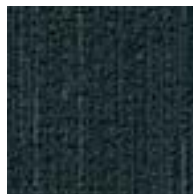

1507 | java

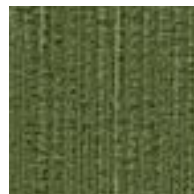

1504 | kiwi

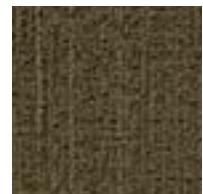

1501 | hessian

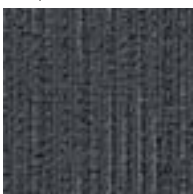

1508 | mineral

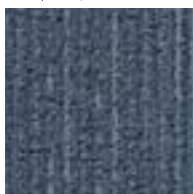

1505 | spa

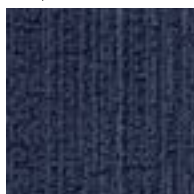

** 1502 | danube

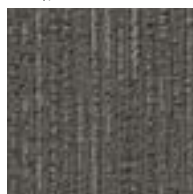

** 1515 | latte



** 1512 | dove

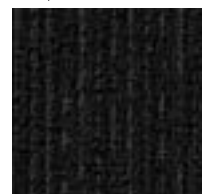

** 1509 | noir

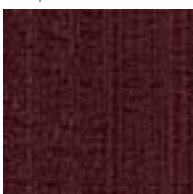

1516 | damask

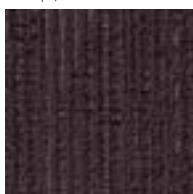

1513 | thistle



1510 | heather

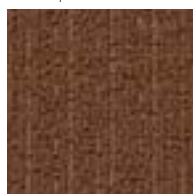

1517 | umber

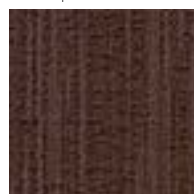

1514 | espresso

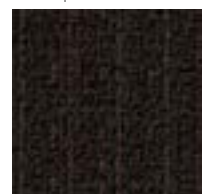

1511 | coffee

* Dit is een M-t-O product; vraag onze afdeling Customer Services naar de minimale bestelhoeveelheden.
 ** Dessin 1509 | noir, 1512 | dove, 1515 | latte en 1502 | danube zijn zonder minimale afname te bestellen.



1600 | turbine



1601 | gyroscope



1606 | whirlpool

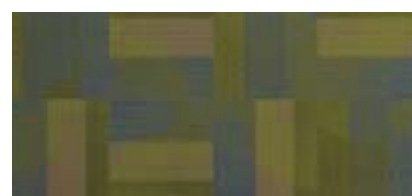

1607 | roundabout



1604 | pirouette

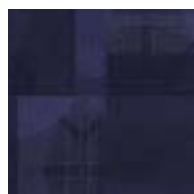

1605 | centrifuge

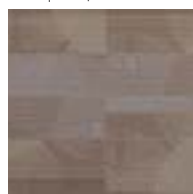

1602 | windmill



1603 | kaleidoscope

* Dit is een M-t-O product; vraag onze afdeling Customer Services naar de minimale bestelhoeveelheden.

tessera[®] ethos



Ethos 568 | Ethos 569 | Acrobat 1309



* Dit is een M-t-O product; vraag onze afdeling Customer Services naar de minimale bestelhoeveelheden.



Acrobat 1322 | Helix 808



2810 | indigo



2803 | purbeck



2808 | burnet

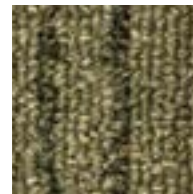

2807 | alder



2813 | periwinkle

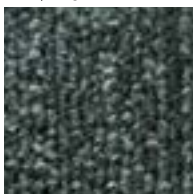

2802 | taverine

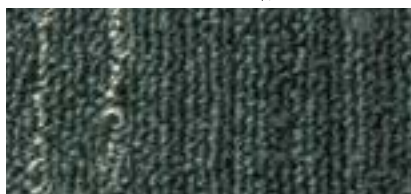

2800 | liegeke



2814 | heliotrope



2804 | greige

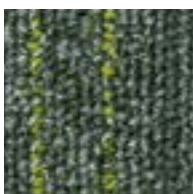

2802 | taverine

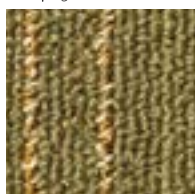

2806 | sandstone



2812 | celadon

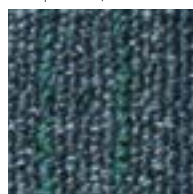

2811 | quartz

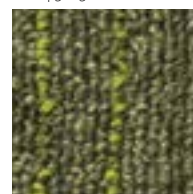

2805 | olivaceous

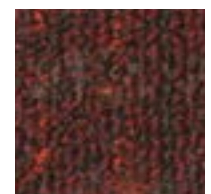

2809 | cinnabar

tessera[®] rippleweave 2*



1103



1101 | sand



1102 | cobblestone



1107 | shale

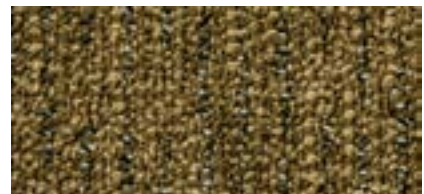

1103 | barnstone



1104 | clay

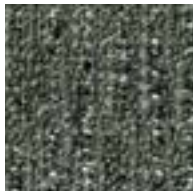

1105 | mica



















1106 | steel

* Dit is een M-t-O product; vraag onze afdeling Customer Services naar de minimale bestelhoeveelheden.

Technische specificaties

tessera

Tessera voldoet aan de eisen van EN-ISO 1307

		Tessera Circulate	Tessera Rippleweave	Tessera Helix	Tessera Arran	Tessera Ethos
Omschrijving		Getufte hoog-laag lus-senpool	Getufte hoog-laag lus-senpool	Getufte hoog-laag lus-senpool	Getufte hoog-laag lus-senpool	Getufte gecombineerde lus en gesneden pool
 Afmetingen		50cm x 50cm	50cm x 50cm	50cm x 50cm	50cm x 50cm	50cm x 50cm
 Totale dikte		6.5mm ± 10%	7.5mm ± 10%	6.9mm ± 10%	7.0mm ± 10%	6.4mm ± 10%
Poolhoogte		3.7mm ± 0.5mm	4.3mm ± 0.5mm	3.9mm ± 0.5mm	4.0mm ± 0.5mm	3.3mm ± 0.5mm
 Collectie omvang		8 kleurstellingen 4m2 per doos	7 kleurstellingen 4m2 per doos	11 kleurstellingen 4m2 per doos	18 kleurstellingen 4m2 per doos	12 kleurstellingen 4m2 per doos
 Gebruiksintensiteit	EN 1307	Klasse 33, geschikt voor zwaar commercieel gebruik.				
Pool Samenstelling		100% Universal Fibers SM Refresh TM polyamide 6.6	100% Invista Antron [®] Lumena polyamide 6.6			100% Aquafil Alto Chroma polyamide 6
Verfmethode		100% solution dyed	100% solution dyed	100% solution dyed	100% solution dyed	100% solution dyed
Steekdichtheid		254,880 per m2 ± 10%	160,480 per m2 ± 10%	219,480 per m2 ± 10%	202,960 per m2 ± 10%	202,960 per m2 ± 10%
Poolgewicht		520 gsm ± 10%	950 gsm ± 10%	740 gsm ± 10%	950 gsm ± 10%	800 gsm ± 10%
 Totaal gewicht		4,035 gsm ± 10%	4,465 gsm ± 10%	4,255 gsm ± 10%	4,255 gsm ± 10%	4,270 gsm ± 10%
Ruguitvoering		Bitumen met polyester vlies.	Bitumen met polyester vlies. Verkrijgbaar in SOFTbac [®] uitvoering.	Bitumen met polyester vlies. Verkrijgbaar in SOFTbac [®] uitvoering.	Bitumen met polyester vlies. Verkrijgbaar in SOFTbac [®] uitvoering.	Bitumen met polyester vlies. Verkrijgbaar in SOFTbac [®] uitvoering.
 Geschikt voor bureaustoelen	BS EN 985:2001	Minimum R waarde: ≥2.4				
 Kleurechtheid	BS EN ISO 105 B02	≥5	≥5	≥6	≥5	≥6
 Dimensiestabiliteit	BS EN 986	≤0.2%				
 Contactgeluidreductie	ISO 10140-3 (ALw)	22dB	27dB	21dB	23dB	23dB
 Creating Better Environments Duurzame elektriciteit		Alle Tessera en Westbond tapijttegels worden gemaakt met 100% electriciteit uit hernieuwbare bronnen.				
 Gerecycled materiaal		Bevat meer dan 50% gerecycled materiaal.				
 Luchtkwaliteit binnen		Alle Tessera tapijttegels voldoen aan de 01350 Indoor Air Quality standard.				
Ska		Alle Tessera tapijttegels voldoen aan de M12 zachte vloerbedekking voor kantoren en retail normen.				
Installatiemethode		Willekeurige	Halfsteens, Dambord (om-en-om)	Dambord (zom-en-om)	Kamerbreed (éénrichting) Dambord (om-en-om)	Kamerbreed (éénrichting) Dambord (om-en-om)
Tessera en Westbond voldoen aan de eisen van EN 14041		EN 14041  1170100-DoP-306				
 Brandgedrag	EN 13501-1	Bfl-s1	Bfl-s1	Bfl-s1	Bfl-s1	Bfl-s1
 Slipweerstand	EN 13893	DS: ≥0.30	DS: ≥0.30	DS: ≥0.30	DS: ≥0.30	DS: ≥0.30
 Statische elektriciteit	BS ISO 10965 & EN1815	<1 x 10 ⁹ Ω: Statisch dissipatief. < 2kV levenslange bescherming door permanente anti-statisch garen en rug.				

Kleuren kunnen per batch variëren. Controleer de tegels op kleur voor installatie. Kleuren uit verschillende batches dienen niet in één ruimte te worden geïnstalleerd.

De kwaliteitsmanagementsystemen van alle Forbo Flooring Systems verkooporganisaties zijn ISO 9001 gecertificeerd.

De milieumanagementsystemen van alle Forbo Flooring Systems productielocaties zijn ISO 14001 gecertificeerd.

De Life Cycle Assessment (LCA) van Forbo Flooring Systems producten is vastgelegd in een milieuproductverklaring (EPD) en is te vinden op onze website.

Tessera tapijttegels worden in SA8000 gecertificeerde productielocaties geproduceerd, de standaard in sociaal verantwoord ondernemen.



SYNERGY COLLECTIE



3 ontwerpen, 3 vormen, 3 texturen.
Een alomvattende collectie voor
de werkomgeving.



Synergy

een harmonieuze
collectie voor
moderne kantoren.

Forbo Synergy biedt een uitgebreide collectie om fantastische vloerontwerpen te maken dankzij haar modulariteit, de verschillende functionaliteiten, geweldige texturen en elegante kleuren.

De collectie bestaat uit drie ontwerp elementen gecombineerd met textuur, kleur en specifieke vormen. Van het lineaire 'Seagrass' in plank formaat tot het levendige 'Hybrid', verkrijgbaar in langwerpige tegel, of 'Marble', verkrijgbaar in tegel formaat, Forbo Synergy opent een nieuwe wereld van ontwerpmogelijkheden. Elk van deze drie elementen wordt gecombineerd met de volle effen kleuren uit de Tessera Clarity range.

Er komt meer kijken bij Synergy dan de innovatieve texturen en formaten. De collectie biedt ook de benodigde variëteit voor moderne kantoren. Tessera tegeltapijt is de duidelijke keuze waar akoestiek en comfort benodigd zijn. Combineer dit met de onderhouds- en duurzame eigenschappen van Allura Flex vinyl tegels, ideaal voor gebieden waar soms eten en drinken worden gemorst of waar uni veel bureauolstoelen gebruikt worden.

Alle Synergy producten zijn gemakkelijk te installeren met dezelfde fixeer en kunnen direct naast elkaar worden geplaatst zonder overgangstrips, extra profielen of een onhandige en dure aanpassingen van de ondervloer. De collectie is tegelijkertijd gemakkelijk en prachtig.

Synergy overtreft de standaarden in luchtkwaliteit en is gemaakt in SA8000 gecertificeerde Forbo-fabrieken, dit in lijn met het Committed to the Health of One programma van Forbo.



Synergy Seagrass



7910118/1642/3201

tessera[®] seagrass



3201 | indigo seagrass

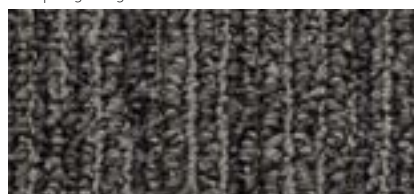

3202 | black seagrass

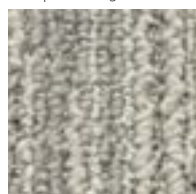

3200 | white seagrass

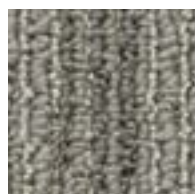

3203 | oyster seagrass

allura[®] flex seagrass



1647 | white seagrass

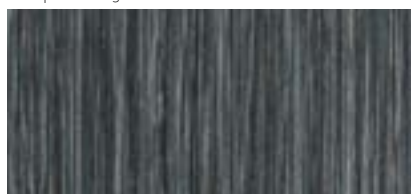

1640 | indigo seagrass

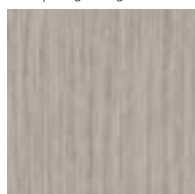

1644 | oyster seagrass



1642 | black seagrass

tessera[®] clarity

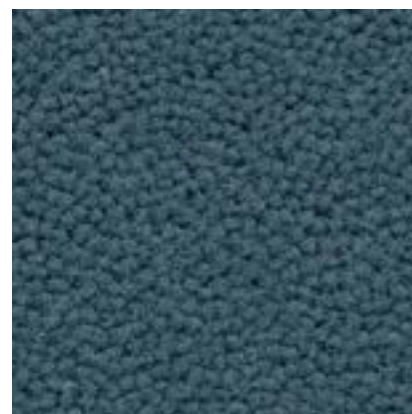

7910118 | stormcloud

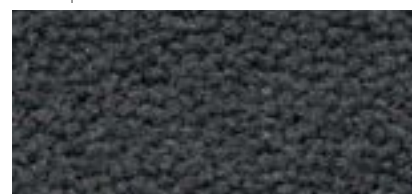

7910120 | cannonball



7910122 | ermine

Synergy Hybrid



7910121 | 1428 | 3205

tessera® hybrid



3206 | meteor hybrid

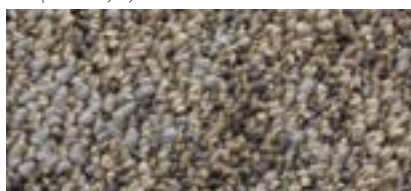

3204 | umber hybrid

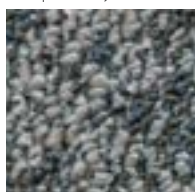

3205 | topaz hybrid



3207 | sapphire hybrid

allura® flex hybrid



1429 | sapphire hybrid



1426 | umber hybrid

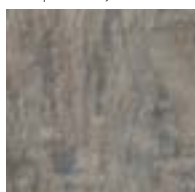

1428 | topaz hybrid

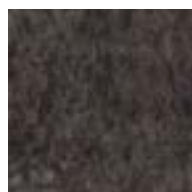

1427 | meteor hybrid

tessera® clarity



7910121 | ink



7910117 | tourmaline



7910115 | peacock

Synergy Marble



7910116 | 1453 | 3209

tessera® marble



3209 | sky marble

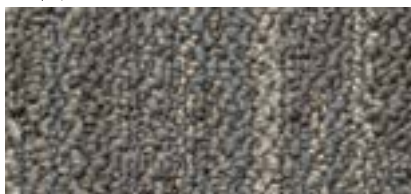

3210 | ambergris marble



3211 | nero marble



3208 | bianco marble

allura® marble



1457 | bianco marble



1454 | nero marble



1453 | sky marble



1455 | ambergris marble

tessera® clarity



7910116 | boysenberry



7910114 | brown ochre





















7910119 | quince

Technische specificaties

Synergy

Allura Flex voldoet aan de eisen van EN-ISO 10581 - Type 1
Tessera is gemeten volgens de richtlijnen van EN-ISO 1307

		Allura Flex	Tessera Seagrass	Tessera Hybrid	Tessera Marble	Tessera Clarity
Omschrijving		Vinyl loslegtegel & -strook	Tapijttegel met getufte hoog-laag lussenpolen	Tapijttegel met getufte hoog-laag lussenpolen	Tapijttegel met getufte hoog-laag lussenpolen	Tapijttegel met fusion bonded gesneden polen
 Totale dikte	EN-ISO 24346	5,00 mm	6,6 mm ± 10%	7,1 mm ± 10%	6,6 mm ± 10%	8,7 mm ± 10%
 Dikte van de toplaag	EN-ISO 24340	1,00 mm	n/a	n/a	n/a	n/a
Pool hoogte		n/a	3,8 mm ± 0,5 mm	4,0 mm ± 0,5 mm	3,0 mm ± 0,5 mm	5,1 mm ± 0,5 mm
 Collectie omvang		12	4	4	4	9
 Slijt classificatie	EN-ISO 1307 EN-ISO 10874: Zwaar commercieel gebruik Licht industrieel gebruik	n/a	Class 33			Class 32
 Tegelmaat	EN-ISO 24342	50x50 cm 75x50 cm	n/a	75x50 cm	50x50 cm	50x50 cm
 Plankmaat	EN-ISO 24342	100x20 cm	100x20 cm	n/a		
Rechtheid en haaksheid	EN-ISO 24342	≤ 400 mm: ≤ 0,25 mm ≥ 400 mm: ≥ 0,35 mm	n/a			
 Dimensiestabiliteit	EN-ISO 23999 / EN986	≤ 0,05%	≤ 0,2%	≤ 0,4%	≤ 0,2%	≤ 0,1%
Pool samenstelling		n/a	100% Antron Lumena Polyamide 6,6			100% Polyamide 6,6
Verfmethode		n/a	100% Solution Dyed			Hank Dyed
Steekdichtheid		n/a	212.760 per m ² ± 10%	208.032 per m ² ± 10%	236.400 per m ² ± 10%	204.000 per m ² ± 10%
Poolhoogte		n/a	752 gr/m ² ± 10%	978 gr/m ² ± 10%	875 gr/m ² ± 10%	712 gr/m ² ± 10%
 Totale gewicht	EN-ISO 23997	ca. 6550 gr/m ²	4267 gr/m ² ± 10%	4493 gr/m ² ± 10%	4390 gr/m ² ± 10%	2400 gr/m ² ± 10%
Ruguitvoering		n/a	Bitumen met polyester vlies			100% gerecycled polyester softback
Verpakt per doos: tegels of planken		50 x 50 cm: 2,5 m ² = 10 st. 75 x 50 cm: 2,25 m ² = 6 st. 100 x 20 cm: 2,0 m ² = 10 st.	100x20cm: 3 m ² = 15 pcs	75x50cm: 4,5 m ² = 12 pcs	50x50cm: 4 m ² = 16 pcs	50x50cm: 4,5 m ² = 18 pcs
 Slijtweerstand	EN 660-2	Groep T	n/a			
 Slipweerstand	DIN 51130 / EN 13893	R10	DS: ≥ 0,3			
 Contactgeluidreductie	EN-ISO 717-2 / ISO 10140-3	14 dB	28 dB	26 dB	29 dB	28 dB
 Geschikt voor bureaustoelen	EN 425 / EN 985	Geschikt	Minimum R waarde: ≥ 2.4			
 Indrukbestendigheid	ISO 24343-1 / EN 433	≤ 0,12 mm	n/a			
 Kleurechtheid	EN-ISO 105-B02	≥ 6	> 5			
 Weerstand tegen chemicaliën	EN-ISO 26987	Goed	n/a			
Hitteweerstand	EN 12664	0,02 m ² K/W	n/a			
Warmteafvoer	DIN 52614	W1:37 / W10:230	n/a			
Creating better environments		Allura Flex wordt geproduceerd met 100% groene energie	Alle Tessera en Westbond tapijttegels worden gemaakt met 100% electriciteit uit hernieuwbare bronnen			
		Allura Flex bevat 22% gerecycled materiaal	Tessera Seagrass, Hybrid en Marble bevatten meer dan 50% gerecycled materiaal			Clarity bevat meer dan 12,5% gerecycled materiaal
		Allura Flex en Tessera Seagrass, Hybrid en Marble voldoen aan de 01350 Indoor Air Quality standard				n/a
Installatiemethode		Willekeurig	Halfsteens Visgraat	Eénrichting Halfsteens	Eénrichting Om-en-om	Eénrichting Om-en-om
Allura Flex and Tessera meet the requirements of EN 14041						
 Brandgedrag	EN 13501-1	Bfls1	Bfls1	Bfls1	Bfls1	Cfls1
 Slipweerstand	EN 13893	DS: ≥ 0,3	DS: ≥ 0,3	DS: ≥ 0,3	DS: ≥ 0,3	DS: ≥ 0,3
 Warmtegeleidingcoëfficiënt	EN 12524	0,25 W (m,K)	n/a			
 Statische elektriciteit	EN 1815 / EN-ISO 10965	< 2,0 kV	< 1 x 109 Ω: Statisch dissipatief. < 2kV levenslange bescherming door permanente anti-statisch garen en rug.			

De kwaliteitsmanagementsystemen van alle Forbo Flooring Systems verkooporganisaties zijn ISO 9001 gecertificeerd.
De milieumanagementsystemen van alle Forbo Flooring Systems productielocaties zijn ISO 14001 gecertificeerd.
De Life Cycle Assessment (LCA) van Forbo Flooring Systems producten is vastgelegd in een milieuproductverklaring (EPD) en is te vinden op onze website.
Tessera tapijttegels worden in SA8000 gecertificeerde productielocaties geproduceerd, de standaard in sociaal verantwoord ondernemen.





TAPIJTEGELS EN NAALDVILT



WESTBOND VERFIJNDE FLEXIBILITEIT

Kies uw eigen kleuren en combineer die tot een unieke vloer

Westbond tapijttegels zijn synoniem aan flexibiliteit en klasse. Bij de productie van Westbond wordt gebruik gemaakt van de hoogwaardige fusion-bonded technologie, waarbij verschillende soorten garens worden gecombineerd. Elke kleur, passend bij uw specifieke wens en zonder minimale ordergrootte.

U kunt zelf een stijlvolle en unieke tapijttegel ontwerpen met een uitzonderlijk hoog poolgewicht. Een vloerbedekking voor de meest prestigieuze projecten. Fusion-bonding is een geavanceerde productiemethode voor tapijttegels. Afzonderlijke polen van garen worden aangebracht op de rug van het materiaal waarmee een extreem compact en luxueus product wordt gemaakt.

Elke tuft staat op zich en een groot gedeelte van het garen is verwerkt in de slijtlaag waardoor een mooie tapijttegel ontstaat met een prachtige kamerbrede uitstraling.

westbond® ibond

De collectie Westbond Ibond is leverbaar in elke gewenste kleur in vier verschillende kwaliteiten. Met de kleuren uit de Ibond collectie kunt u naar hartenlust combineren. Deze pagina's tonen een inspiratie van de mogelijkheden van Westbond Ibond. Vanaf 1 m² kiest u uw eigen kleur. Onze inspirerende collectie van maar liefst 160 frisse en prachtige kleuren en tinten brengen u op nieuwe ideeën. Westbond Ibond is leverbaar in twee kwaliteiten; nylon Invista Antron of wol.

westbond® flex

Bent u op zoek naar een unieke uitstraling op de vloer? Dan is de Flex tapijttegel de ideale oplossing. Ontwerp simpelweg uw eigen tapijttegel door kleuren te combineren. Aan de hand van een staal kunt u het resultaat van uw creativiteit snel en eenvoudig vooraf bekijken. Op basis van onze kennis en ervaring hebben we een kerncollectie van 30 combinaties ontwikkeld die uw creativiteit vast en zeker stimuleert! De Westbond tapijttegel is een uiterst flexibel en creatief made-to-order product. U kunt kleuren kiezen uit het palet van 144 kleuren, of zelf een kleur creëren. Op www.forbo-flooring.nl/westbond kunt u uw eigen kleur samenstellen.

westbond® natural

Westbond Natural is een bijzondere collectie commerciële tapijttegels die gemaakt is van pure en natuurlijke ongeverfde wol. De collectie is het perfecte antwoord op het hedendaagse milieuvraagstuk. De kleuren van deze collectie zijn afgeleid van schapenvachten van zeven verschillende schapenrassen (Herdwick, Swaledale, Shetland, The Derbyshire Gritstone, The Jacob, Dales Bred en Cheviotwat) wat resulteert in een warm kleurenpalet waaronder taupe, crème, beige en omber. Deze unieke tapijttegel heeft weinig impact op het milieu omdat de rug is gemaakt van tot 74% gerecycled materiaal en de wol duurzaam, natuurlijk en hernieuwbaar is.

Gerecyclede rug

De rug van de tegel is gemaakt van tot 74% gerecycled productieafval om zo de impact op het milieu te beperken. Het proces verwerkt PVC-afval uit een aantal van onze fabrieken en uit fabrieken van onze concurrenten binnen de vloerenindustrie. Hierbij wordt de hoeveelheid afval, die anders gestort zou worden, aanzienlijk verlaagd. Westbond is eveneens verkrijgbaar met een Softbac® rug.



WF152134 cut grass

Groot scala aan afgestemde kleurencombinaties

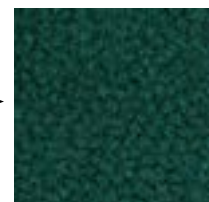

9239 bottle green

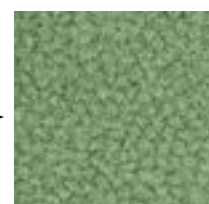

9429 linden

westbond® naturals



westbond® reds



TAPIJTTEGELS EN NAALDVILT

westbond® greens



westbond® blues



TAPIJTTEGELS EN NAALDVILT

westbond® flex



NF92141 | orange peel



NF92082 | cinnamon



NF92078 | goldcup

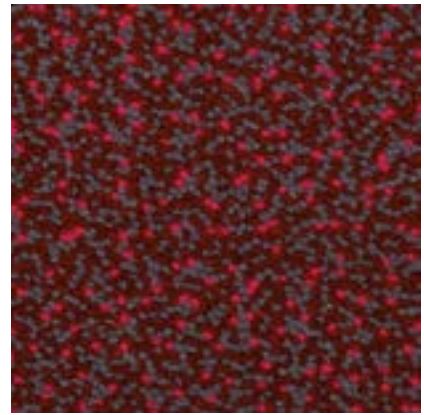

NF92144 | pink splash

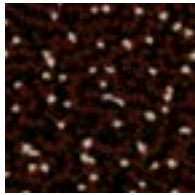

NF92146 | oaked claret

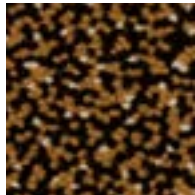

NF92152 | walnut whip

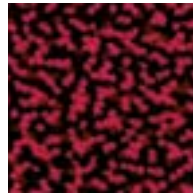

NF92145 | Valentine's day

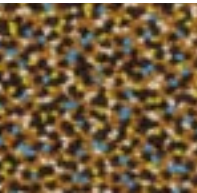

NF92153 | curry spice

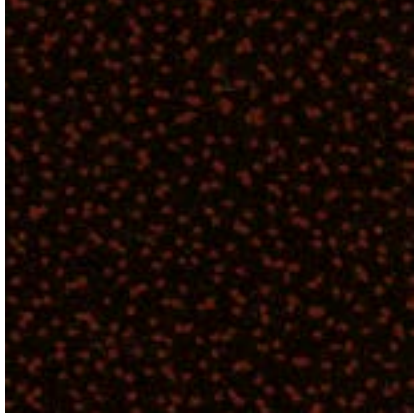

NF92118 | chocolate orange



NF92149 | dark woodland

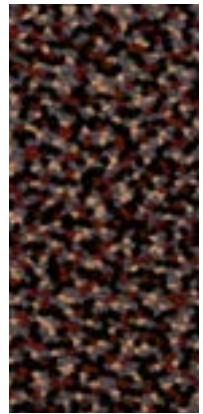

NF92165 | tutti frutti

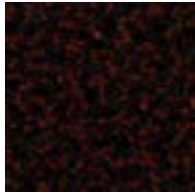

NF92147 | midnight ruby

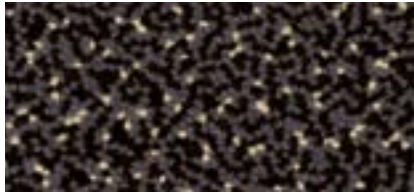

NF92148 | cocoa liquer

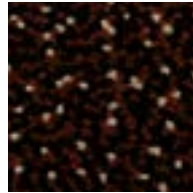

NF92150 | deep ruby



NF92151 | africa slate



WF152159 | gulf stream



WF152163 | ocean rain



WF152164 | indian ink

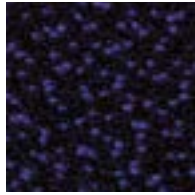

WF152093 | star cloud

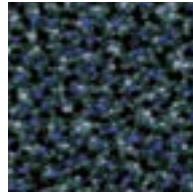

WF152093 | star cloud



WF152157 | artic circle

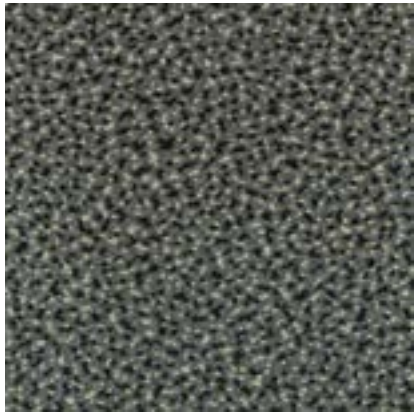

WF152154 | granite stone



WF152160 | jet grahite



WF152162 | deepwater tint

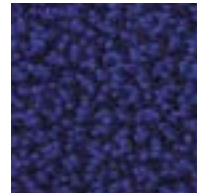

WF152121 | blue john stone



WF152134 | cut grass

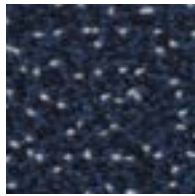

WF152161 | capri foam

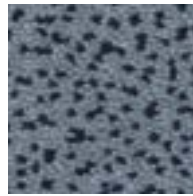

WF152155 | gale force

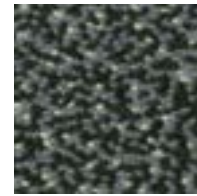

WF152156 | spruce forest

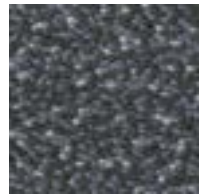

WF152158 | fossil stone



W12790U

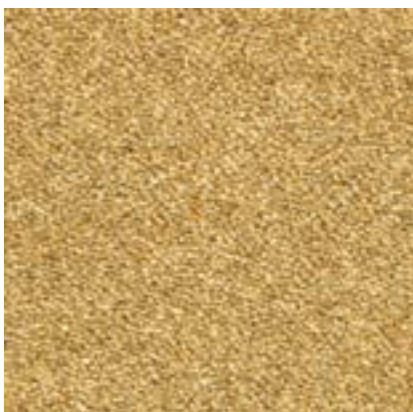

W12921U | tussock



W12791U | hampshire

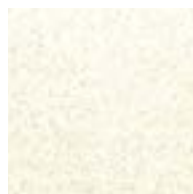

W12797U | honiton



W12790U | masham



W12789U | manx





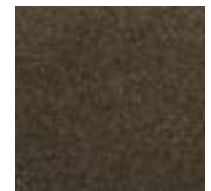



W12795U | dorset



W12794U | rutland

Technische specificaties

Westbond

	Westbond Ibond		Westbond Flex		Westbond Natural
	Nylon	Wol	Nylon	Wol	
 EN 1307	Klasse 33*	Klasse 32*	Klasse 33*	Klasse 32*	Klasse 32*
 EN 994	50x50cm	50x50cm	50x50cm	50x50cm	50x50cm
 ISO 1765	8,1mm	10/11/14mm	8,1mm	10/11/14mm	8,1 mm/ 14,0 mm ±10%
Poolmateriaal	100% polyamide	80% wol, 10% polyamide, 10% polyester	100% polyamide	80% wol, 10% polyamide, 10% polyester	80% ongeverfde Britse wol / 10% polyamide / 10% polyester
 Totaalgewicht, ISO 8543	4.000 g/m ²	4500 / 4800 / 5400 g/m ²	4.000 g/m ²	4500 / 4800 / 5400 g/m ²	4.300 / 5.400 g/m ²
 Poolgewicht, ISO 8543	950 g/m ²	1500 / 1800 / 2400 g/m ²	950 g/m ²	1500 / 1800 / 2400 g/m ²	1.200 / 2.400 g/m ²
Westbond voldoet aan de eisen van EN 14041 					
 EN 13501-1	Bfl-s 1	Bfl-s 1	Bfl-s 1	Bfl-s 1	Bfl-s 1

* geschikt voor elke toepassing met zware belasting

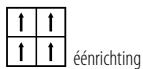

éénrichting





**SLIJTVAST
EN VEELZIJDIG
NAALDVILT**

IJzersterke eigenschappen

De sterke, slijtvaste eigenschappen van naaldvilt maken het ideaal voor toepassing in ruimten met intensief verkeer of waar stoelen met zwenkwielletjes worden gebruikt, zoals kantoren en winkels. De textiele uitstraling en het kenmerkende gemêleerde kleureffect passen perfect bij elk interieur. Naaldvilt heeft een uitstekende prijs-kwaliteitverhouding waardoor het een goed alternatief is voor tapijt in veelbelopen ruimten. Het is een vloerbedekking die zowel praktisch als duurzaam is. Forbo maakt gebruik van hoogwaardige polyamide vezels.

De naaldviltcollectie van Forbo Flooring is leverbaar in aantrekkelijke kleuren en in vier kwaliteiten: Showtime, Forte, Markant en Akzent. Daarnaast bevat de collectie drie geprinte dessins waaronder de nieuwste variant, het opvallende Reef dessin. Al meer dan veertig jaar maakt Forbo deze hoogwaardige naaldviltvloeren met de grootste zorg. Forbo verwerkt alleen hoogwaardige vezels die zo zijn gemaakt dat ze extra bescherming bieden tegen vuil. Hierdoor is het product eenvoudiger te reinigen en ziet het er lang mooi en verzorgd uit.

Onze kwaliteiten bieden de maximale, slijtvaste prestaties die horen bij de classificatie extreem sterk (Klasse 33) conform EN 1470. Het geluidsniveau ligt tussen de 20 dB en 22 dB wat wijst op een uitstekende contactgeluidreductie. Naaldvilt is daarom ideaal voor gebruik in ruimten waar rust en concentratie belangrijk is. Naaldvilt is bovendien perfect voor gebruik in situaties waar het gebruik van zwenkwielen aan de orde van de dag zijn. Naaldvilt van Forbo gaat daarnaast heel goed samen met vloerverwarming dankzij de uitstekende warmtedoorlaatbaarheid.

De naaldviltcollectie bestaat uit vijf varianten die aan verschillende eisen voldoen. De collectie bevat een breed scala aan moderne dessins en u kunt kiezen uit ontelbare kleuren.

showtime®

is een design naaldviltcollectie die alleen in banen verkrijgbaar is. Een uni-collectie die perfect te combineren is met diverse monochrome prints.

forte

is het topproduct in onze Naaldviltcollectie. Dankzij het poolgewicht van ca. 750 g/m² biedt het een optimaal comfort.

markant

heeft een grove weefselstructuur en een hoge kwaliteit. Markant bestaat uit 100% polyamide vezels en is uitermate geschikt voor intensief gebruikte ruimten. Markant heeft een poolgewicht van ca. 600 g/m².

akzent

is het voordelige alternatief. Deze vloerbedekking bestaat uit 80% polyamide vezels en 20% polypropyleen vezels en kan veel verdragen qua belastbaarheid (poolgewicht van 500 g/m²). Desondanks is deze vloer zeer slijtvastheid.

graphic

is ontwikkeld met een zeefdruktechniek die is toegepast op de productlijn van Forte en Markant. De collectie is verkrijgbaar in drie verschillende versies: Forte is de basis voor de Rice en Reef dessins, en Markant voor de City dessins.

Productopbouw

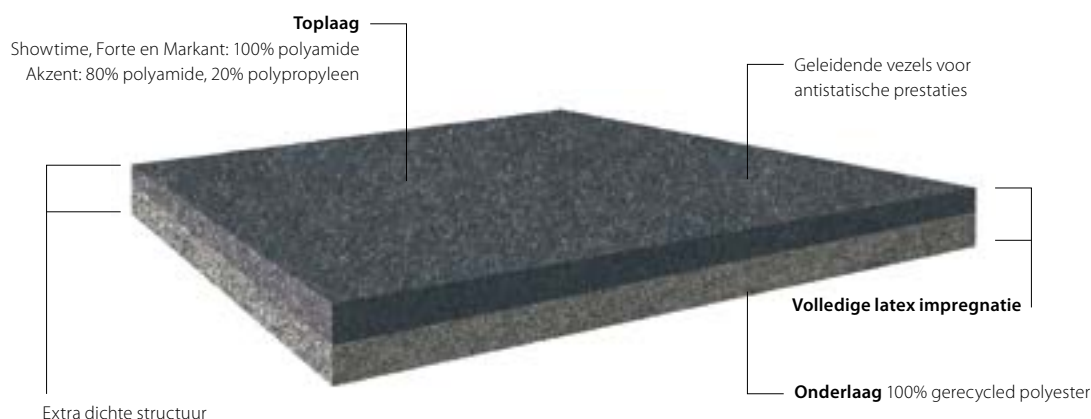

showtime® nuance

De collectie biedt een breed palet van heldere effen kleuren die een aanwinst zullen zijn in veel interieurs. Indien gecombineerd met de experience collectie, levert het een bijzonder aansprekende vloer op, die u in staat stelt de juiste ambiance te creëren.

De hoge lichtreflectiewaarden zorgen voor een minimale absorptie van licht. Dit betekent dat de lichtbronnen minder vermogen nodig hebben, wat prima past bij de hedendaagse duurzaamheidseisen. De 20 kleuren zijn leverbaar in banen van 2 meter breed, maar ook in plintvorm. De plinten kunnen aan de bovenzijde worden afgewerkt met fraai stiksel.

Kijk op pagina 317 voor technische informatie.



900202



Beige - 900203



Rouge - 900216

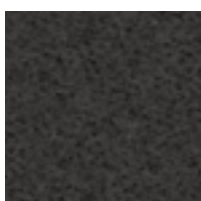

Gris moyen - 900202



Kaki - 900218

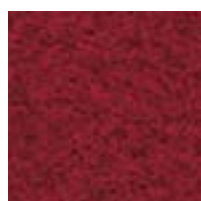

Rose indien - 900206

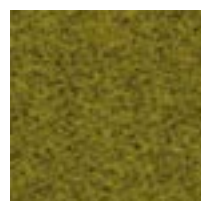

Olive - 900208

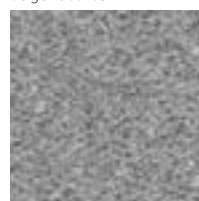

Perle - 900200



Souris - 900201



Fauve - 900214



Taupe - 900244

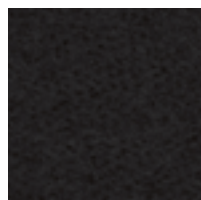

Anthracite - 900212

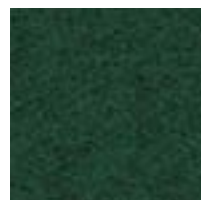

Emeraude - 900228



Camel - 900204

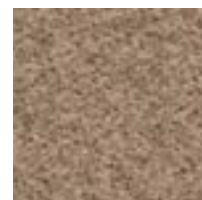

Grège - 900213

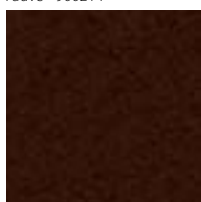

Chocolat - 900224

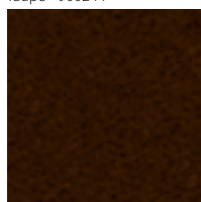

Cacao - 900234



Carbone - 900209

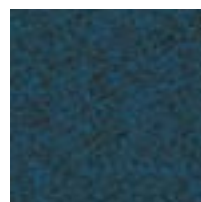

Bleu canard - 900207



Indigo - 900217

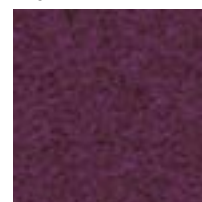

Violet - 900227









Rollen installeren in één richting.
Patroonrapport in de lengte.

showtime[®] experience wonderlab





De trendcollectie WonderLab bestaat uit vier reeksen die zijn ontworpen om perfect aan te sluiten bij de heldere en effen kleuren van de Showtime nuance collectie. Wonderlab brengt een ode aan high-tech en de digitale wereld wat tot uiting komt in 4 aantrekkelijke grafische dessins.

De sterke polyamide vezels dragen zorg voor een sterke en slijtvaste vloerbedekking. De kleuren en het dessin zullen een waardevolle aanvulling vormen in elke hotelkamer of lounge ruimte. Van elk dessin zijn twee items uit voorraad leverbaar. 36 andere kleuren zijn verkrijgbaar vanaf 400m².

Showtime voldoet aan de eisen van EN 1307

	ISO 1765	±6.5 mm
	EN 685	32
	Totaal gewicht ISO 8543	750 g/m ²
	Samenstelling	100% polyamide
	Rug	100% gerecycled polyester
	Volledig geïmpregneerd	
	EN 426	2 m ¹
	EN 426	circa 40 m ¹
	EN 985	√
	ISO 140-8	19 dB
	EN ISO 354	^a _w = 0,15 (H)

Showtime voldoet aan de eisen van EN 14041

	EN 13501-1	Cfl-s1
	EN 13893	DS: ≥ 0.30
	ISO 6356	≤ 2kV
	ISO 12524	0,06 m ² K/W



EN 14041

922207

WONDERLAB 01

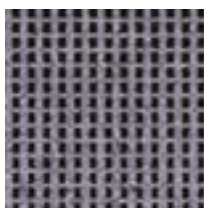

922200 (Op voorraad)



922207 (Op voorraad)

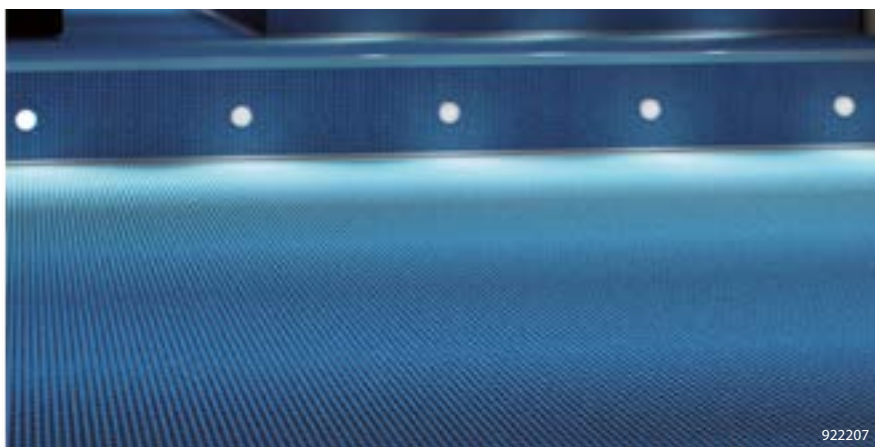

922207

De items zoals hieronder gepresenteerd zijn leverbaar vanaf 400m².



WON 01-1



WON 01-2

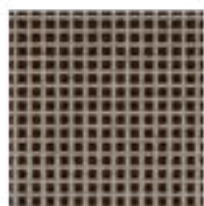

WON 01-3

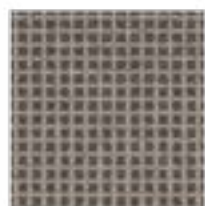

WON 01-4



WON 01-5

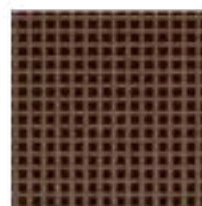

WON 01-6



WON 01-12



WON 01-11



WON 01-10



WON 01-9



WON 01-8



WON 01-7

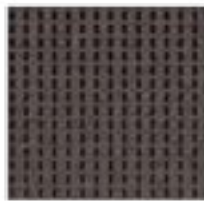

WON 01-13



WON 01-14



WON 01-15



WON 01-16



WON 01-17



WON 01-18



WON 01-24



WON 01-23



WON 01-22

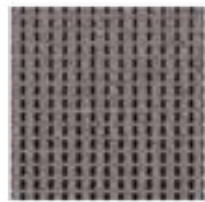

WON 01-21



WON 01-20

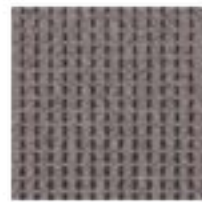

WON 01-19

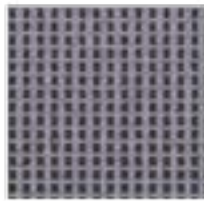

WON 01-25



WON 01-26

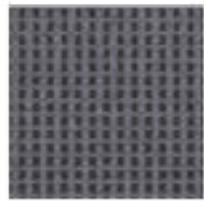

WON 01-28



WON 01-29



WON 01-30

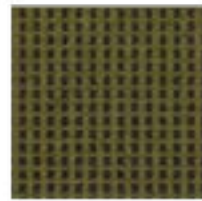

WON 01-31

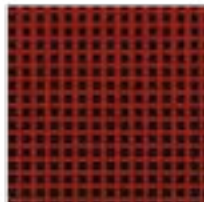

WON 01-38

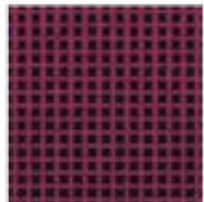

WON 01-37

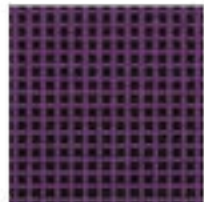

WON 01-36

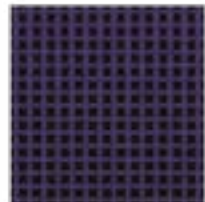

WON 01-35

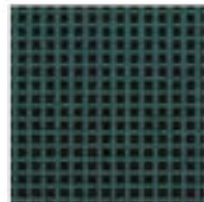

WON 01-33

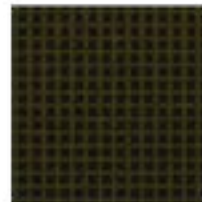

WON 01-32

Rollen installeren in één richting.
 Patroonrapport in de lengte.

WONDERLAB 02



923200

(Op voorraad)

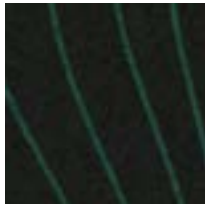

923228

(Op voorraad)



De items zoals hieronder gepresenteerd zijn leverbaar vanaf 400m².



WON 02-1

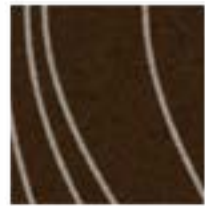

WON 02-2



WON 02-3

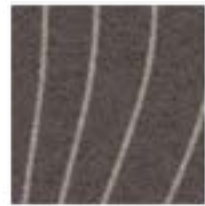

WON 02-4



WON 02-5

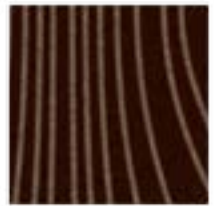

WON 02-6



WON 02-12



WON 02-11



WON 02-10



WON 02-9



WON 02-8



WON 02-7



WON 02-13



WON 02-14

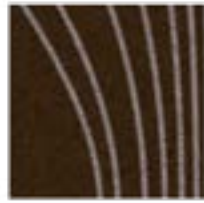

WON 02-15



WON 02-16

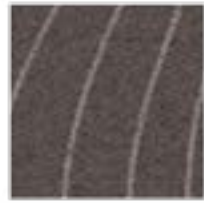

WON 02-17

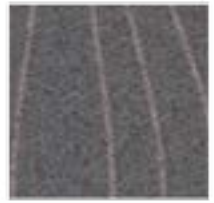

WON 02-18

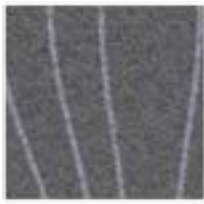

WON 02-24

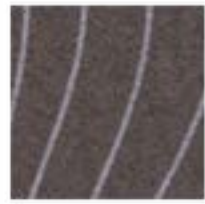

WON 02-23

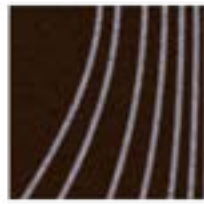

WON 02-22



WON 02-21



WON 02-20



WON 02-19



WON 02-25



WON 02-26



WON 02-28



WON 02-29



WON 02-30



WON 02-31

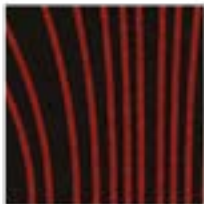

WON 02-38



WON 02-37

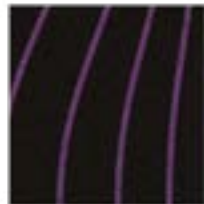

WON 02-36

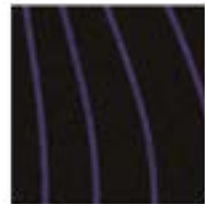

WON 02-35

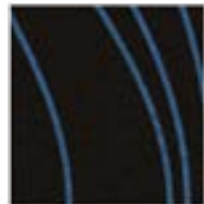

WON 02-34



WON 02-32

Rollen installeren in één richting.
 Patroonrapport in de lengte.

WONDERLAB 03

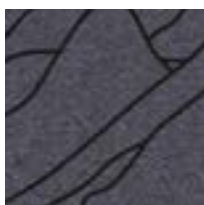

924202 (Op voorraad)



924206 (Op voorraad)



924206

De items zoals hieronder gepresenteerd zijn leverbaar vanaf 400m².



WON 03-1



WON 03-2



WON 03-3



WON 03-4



WON 03-5



WON 03-6



WON 03-12



WON 03-11



WON 03-10

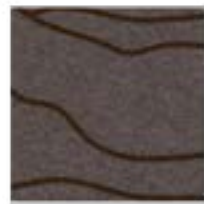

WON 03-9



WON 03-8



WON 03-7

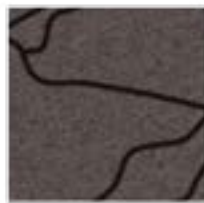

WON 03-13



WON 03-14

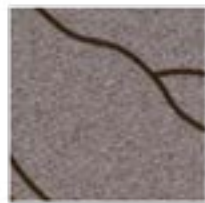

WON 03-15



WON 03-16

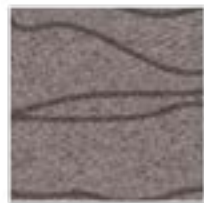

WON 03-17

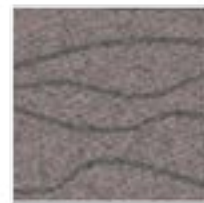

WON 03-18



WON 03-24



WON 03-23



WON 03-22

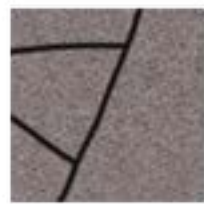

WON 03-21

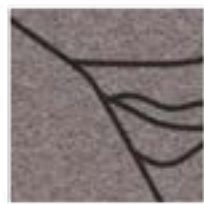

WON 03-20

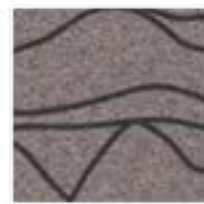

WON 03-19

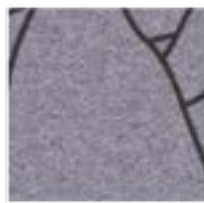

WON 03-25

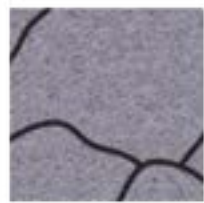

WON 03-26



WON 03-27



WON 03-28



WON 03-29



WON 03-31



WON 01-38



WON 01-36

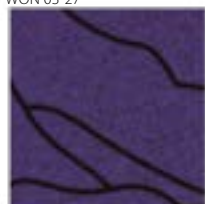

WON 03-35



WON 03-34



WON 03-33



WON 03-32

WONDERLAB 04

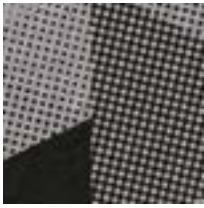

925200 (Op voorraad)

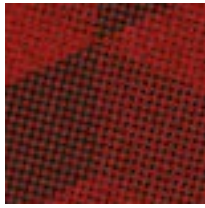

925216 (Op voorraad)



De items zoals hieronder gepresenteerd zijn leverbaar vanaf 400m².



WON 04-1



WON 04-2



WON 04-3



WON 04-4

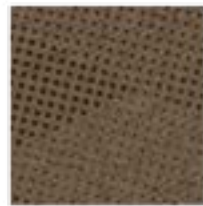

WON 04-5



WON 04-6



WON 04-12



WON 04-11



WON 04-10



WON 04-9

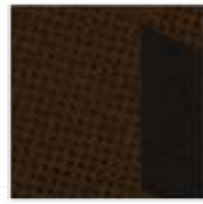

WON 04-8

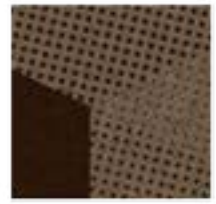

WON 04-7

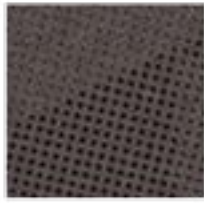

WON 04-13



WON 04-14

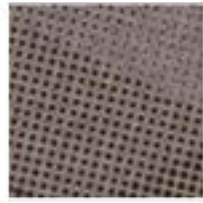

WON 04-15

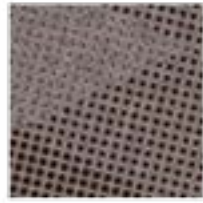

WON 04-16

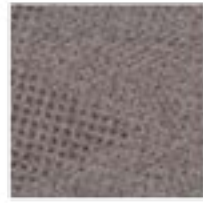

WON 04-17



WON 04-18



WON 04-24



WON 04-23



WON 04-22



WON 04-21

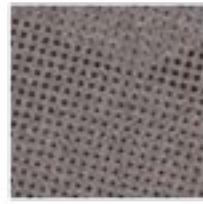

WON 04-20

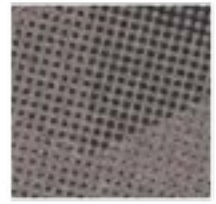

WON 04-19



WON 04-25

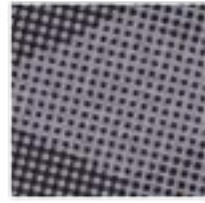

WON 04-26

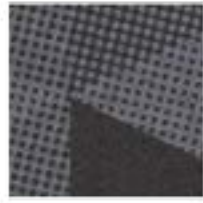

WON 04-28

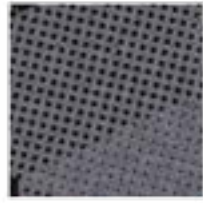

WON 04-29

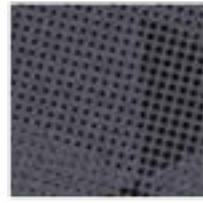

WON 04-30

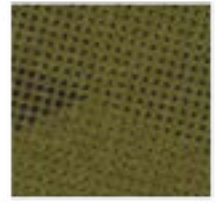

WON 04-31



WON 04-37



WON 04-36



WON 04-35

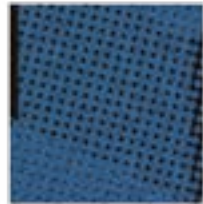

WON 04-34

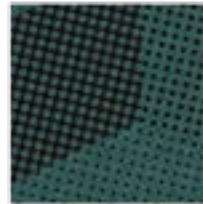

WON 04-33



WON 04-32

Rollen installeren in één richting.
 Patroonrapport in de lengte en de breedte.

showtime[®] experience metropolis

De trendcollectie Metropolis brengt een ode aan high-tech en de digitale wereld. Dit is vertaald in een viertal aantrekkelijke dessins, die prima te combineren zijn met de effen kleuren van Showtime Nuance.

De sterke polyamide vezels dragen zorg voor een sterke en slijtvaste vloerbedekking. De kleuren en het dessin zullen een waardevolle aanvulling vormen in menig hotelkamer of lounge-ruimte. Van elk dessin zijn twee items vanuit voorraad leverbaar. 36 andere kleuren zijn verkrijgbaar vanaf 400m².

Kijk op pagina 317 voor technische informatie.

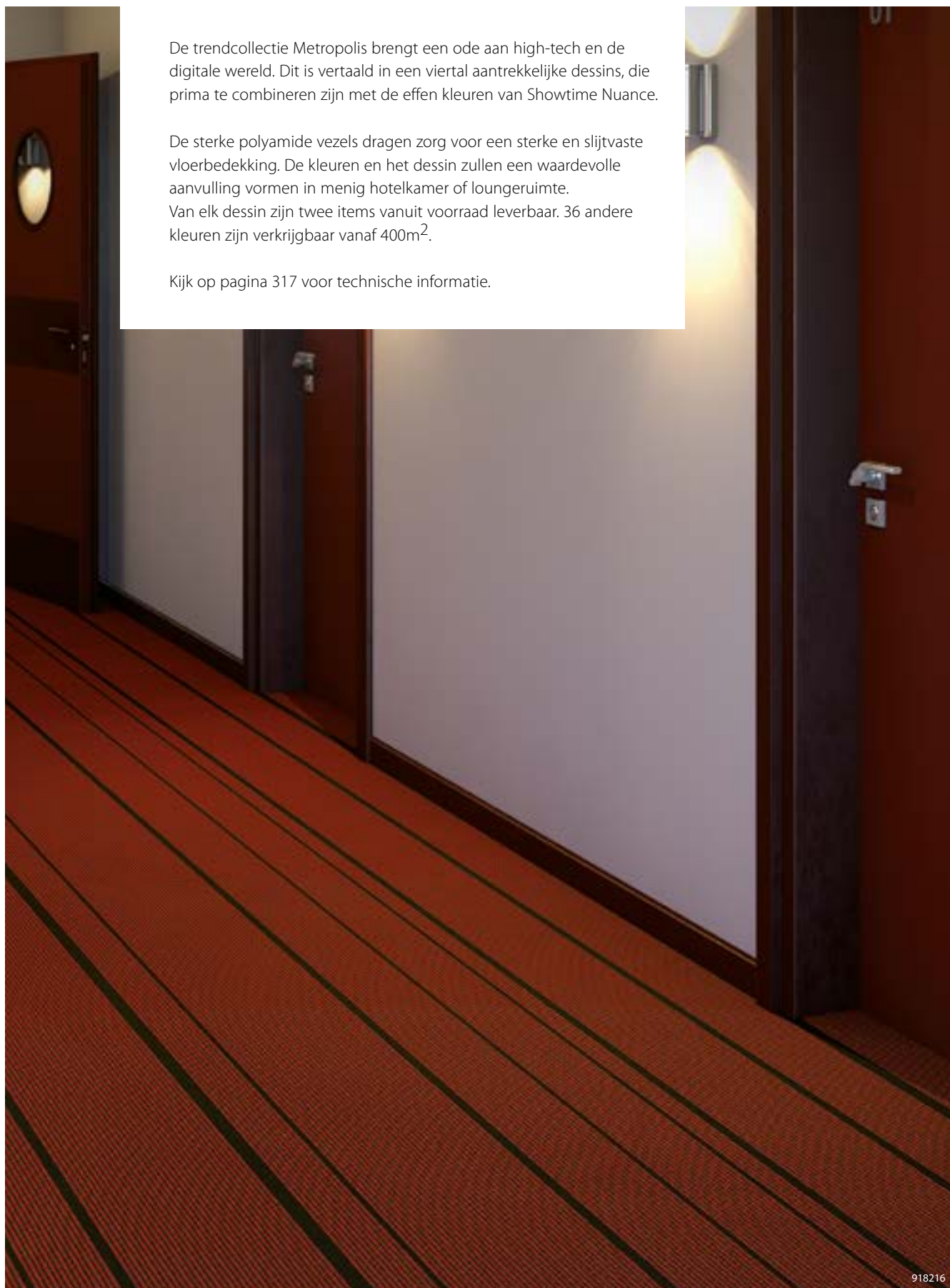

918216

METROPOLIS 01

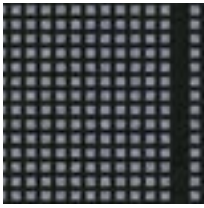

918200

(Op voorraad)



918216

(Op voorraad)



918216

De items zoals hieronder gepresenteerd zijn leverbaar vanaf 400m².



MET 01-1



MET 04-2

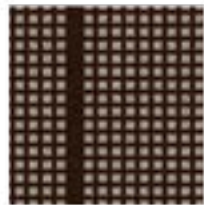

MET 04-3

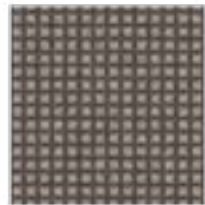

MET 01-4

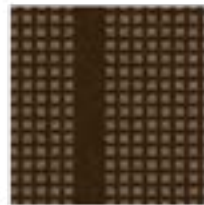

MET 01-5

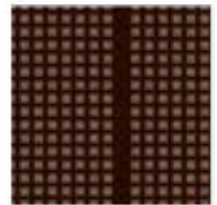

MET 01-6

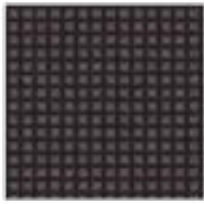

MET 01-12



MET 01-11



MET 01-10



MET 01-9

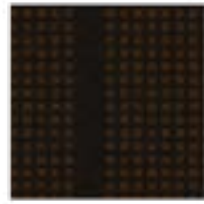

MET 01-8



MET 01-7

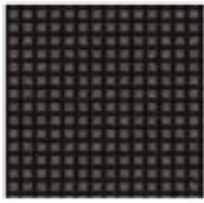

MET 01-13



MET 01-14



MET 01-15

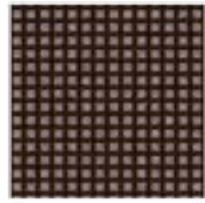

MET 01-16

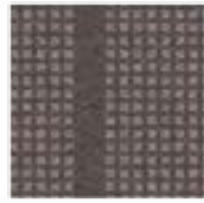

MET 01-17

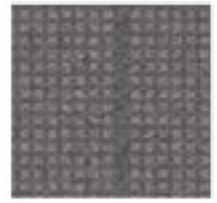

MET 01-18



MET 01-24

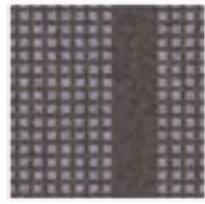

MET 01-23



MET 01-22

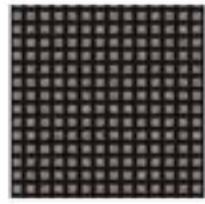

MET 01-21

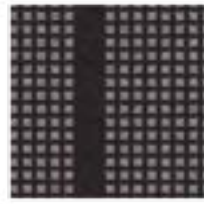

MET 01-20



MET 01-19

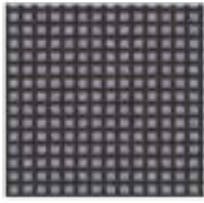

MET 01-25

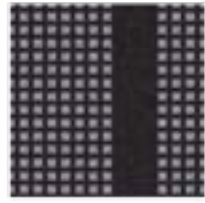

MET 01-26

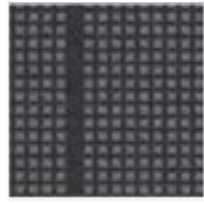

MET 01-28

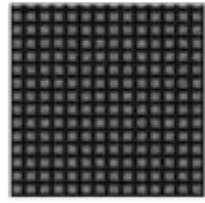

MET 01-29

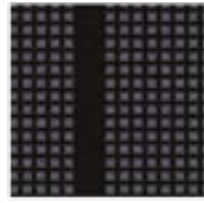

MET 01-30

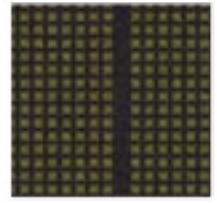

MET 01-31

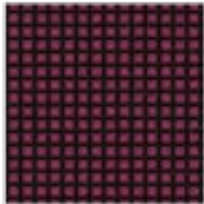

MET 01-37

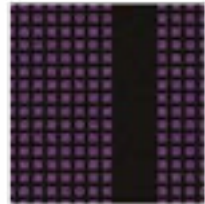

MET 01-36

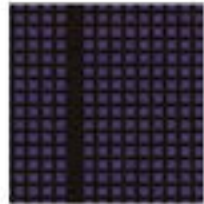

MET 01-35

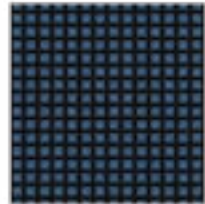

MET 01-34

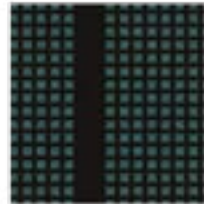

MET 01-33



MET 01-32

Rollen installeren in één richting of willekeurig.
 Patroonrapport in de lengte.

METROPOLIS 02



919202 (Op voorraad)



919227 (Op voorraad)



De items zoals hieronder gepresenteerd zijn leverbaar vanaf 400m².



MET 02-1



MET 02-2



MET 02-3



MET 02-4



MET 02-5



MET 02-6



MET 02-12



MET 02-11



MET 02-10



MET 02-9



MET 02-8



MET 02-7



MET 02-13



MET 02-14



MET 02-15



MET 02-16



MET 02-17



MET 02-18



MET 02-24



MET 02-23



MET 02-22



MET 02-21



MET 02-20



MET 02-19



MET 02-25



MET 02-26



MET 02-27



MET 02-28



MET 02-29



MET 02-31



MET 02-38



MET 02-36



MET 02-35



MET 02-34



MET 02-33



MET 02-32

Rollen installeren in tegengestelde richting (stortend).
 Patroonrapport in de lengte.

METROPOLIS 03



920201 (Op voorraad)



920217 (Op voorraad)



920217

De items zoals hieronder gepresenteerd zijn leverbaar vanaf 400m².



MET 03-1



MET 03-2



MET 03-3



MET 03-4



MET 03-5



MET 03-6



MET 03-12



MET 03-11



MET 03-10



MET 03-9



MET 03-8



MET 03-7



MET 03-13



MET 03-14



MET 03-15



MET 03-16



MET 03-17



MET 03-18



MET 03-24



MET 03-23



MET 03-22



MET 03-21



MET 03-20



MET 03-19



MET 03-25



MET 03-26



MET 03-27



MET 03-28



MET 03-30



MET 03-31



MET 03-38



MET 03-37



MET 03-36



MET 03-34



MET 03-33



MET 03-32

Rollen installeren in één richting of willekeurig.
 Patroonrapport in de lengte.

METROPOLIS 04



921244

(Op voorraad)



921200

(Op voorraad)



uni 900244
design 921244

De items zoals hieronder gepresenteerd zijn leverbaar vanaf 400m².



MET 04-1



MET 04-2



MET 04-3



MET 04-4



MET 04-5



MET 04-6



MET 04-12



MET 04-11



MET 04-10



MET 04-9



MET 04-8



MET 04-7



MET 04-14



MET 04-15



MET 04-16

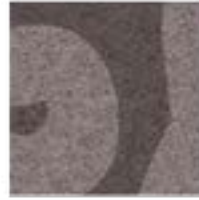

MET 04-17



MET 04-18



MET 04-19



MET 04-25



MET 04-24



MET 04-23



MET 04-22



MET 04-21



MET 04-20



MET 04-26



MET 04-28



MET 04-29



MET 04-30



MET 04-31



MET 04-32



MET 04-38



MET 04-37



MET 04-36



MET 04-35



MET 04-34



MET 04-33

Rollen installeren in één richting.
Patroonrapport in de lengte.

showtime[®] experience ecosystems

De naam zegt het al, de trendcollectie Ecosystems gaat over de natuurlijke systemen, met name bloemen, planten en de onderwaterwereld. De dessins zijn ontworpen om te combineren met de effen kleuren van Showtime Nuance.

De sterke polyamide vezels dragen zorg voor een sterke en slijtvaste vloerbedekking. De kleuren en het dessin zullen een waardevolle aanvulling vormen in menig interieur.

Van elk dessin zijn twee items vanuit voorraad leverbaar. 36 andere kleuren zijn verkrijgbaar vanaf 400m².

Kijk op pagina 317 voor technische informatie.



914208

ecosystems 01



914204 (Op voorraad)



914208 (Op voorraad)

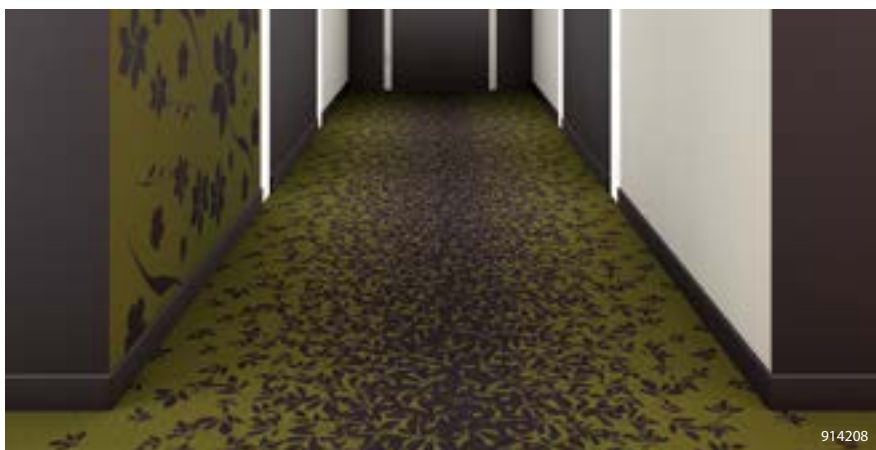

914208

De items zoals hieronder gepresenteerd zijn leverbaar vanaf 400m².



ECO 01-1



ECO 01-2



ECO 01-3



ECO 01-4



ECO 01-5



ECO 01-7



ECO 01-13



ECO 01-12



ECO 01-11



ECO 01-10



ECO 01-9



ECO 01-8



ECO 01-14



ECO 01-15



ECO 01-16



ECO 01-17



ECO 01-18



ECO 01-19



ECO 01-25



ECO 01-24



ECO 01-23



ECO 01-22



ECO 01-21



ECO 01-20



ECO 01-26



ECO 01-27



ECO 01-28



ECO 01-29



ECO 01-30



ECO 01-32



ECO 01-38



ECO 01-37



ECO 01-36



ECO 01-35



ECO 01-34



ECO 01-33

Rollen installeren in tegengestelde richting (stortend) of willekeurig.
 Patroonrapport in de lengte.

ecosystems 02



915213

(Op voorraad)



915200

(Op voorraad)



915213

De items zoals hieronder gepresenteerd zijn leverbaar vanaf 400m².



ECO 02-1



ECO 02-2



ECO 02-3



ECO 02-4



ECO 02-5



ECO 02-6



ECO 02-12



ECO 02-11



ECO 02-10

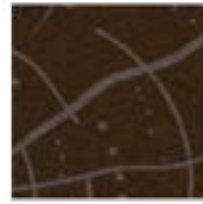

ECO 02-9



ECO 02-8



ECO 02-7



ECO 02-13



ECO 02-14



ECO 02-15

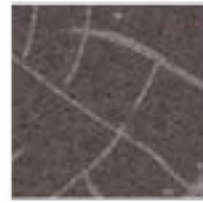

ECO 02-17



ECO 02-18



ECO 02-19



ECO 02-25

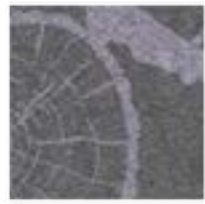

ECO 02-24



ECO 02-23

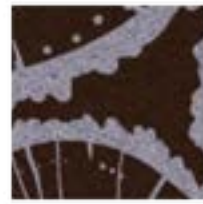

ECO 02-22



ECO 02-21



ECO 02-20



ECO 02-26

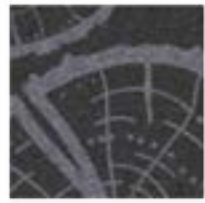

ECO 02-28



ECO 02-29



ECO 02-30

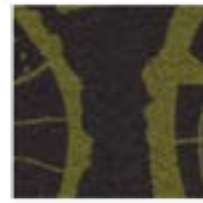

ECO 02-31



ECO 02-32



ECO 02-38



ECO 02-37



ECO 02-36



ECO 02-35



ECO 02-34



ECO 02-33

Rollen installeren in één richting.
 Patroonrapport in de lengte.

ecosystems 03



916214 (Op voorraad)



916208 (Op voorraad)



De items zoals hieronder gepresenteerd zijn leverbaar vanaf 400m².



ECO 03-1



ECO 03-2



ECO 03-3



ECO 03-4



ECO 03-5



ECO 03-6



ECO 03-13



ECO 03-12



ECO 03-11



ECO 03-10



ECO 03-9



ECO 03-7



ECO 03-14



ECO 03-15



ECO 03-16



ECO 03-17



ECO 03-18

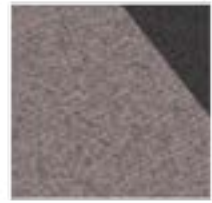

ECO 03-19



ECO 03-25



ECO 03-24

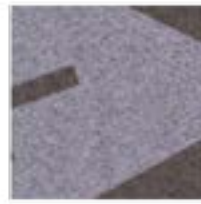

ECO 03-23



ECO 03-22



ECO 03-21



ECO 03-20



ECO 03-26



ECO 03-28



ECO 03-29



ECO 03-30



ECO 03-32



ECO 03-32



ECO 03-38



ECO 03-37



ECO 03-36



ECO 03-35



ECO 03-34



ECO 03-33

Rollen installeren in tegengestelde richting (stortend) of willekeurig.
 Patroonrapport in de lengte.

ecosystems 04



917200

(Op voorraad)



917207

(Op voorraad)



917207

De items zoals hieronder gepresenteerd zijn leverbaar vanaf 400m².



ECO 04-1



ECO 04-2



ECO 04-3



ECO 04-4



ECO 04-5



ECO 04-6



ECO 04-12



ECO 04-11



ECO 04-10



ECO 04-9



ECO 04-8



ECO 04-7



ECO 04-13



ECO 04-14



ECO 04-15



ECO 04-16

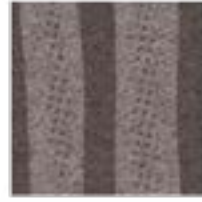

ECO 04-17



ECO 04-18



ECO 04-24



ECO 04-23



ECO 04-22

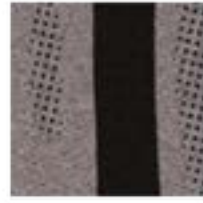

ECO 04-21



ECO 04-20



ECO 04-19



ECO 04-25



ECO 04-26

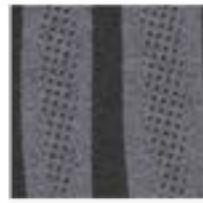

ECO 04-28



ECO 04-29



ECO 04-30



ECO 04-31



ECO 04-38



ECO 04-37



ECO 04-36



ECO 04-35



ECO 04-33



ECO 04-32

Rollen installeren in tegengestelde richting (stortend) of willekeurig. Patroonrapport in de lengte.

showtime[®] experience heritage

Traditie en trend, een eerbetoon aan tijdloze ontwerpen, dat is de basis van de Heritage collectie. De klassieke dessins zijn ontworpen om te combineren met de effen kleuren van Showtime Nuance.

De sterke polyamide vezels dragen zorg voor een sterke en slijtvaste vloerbedekking. De kleuren en het dessin zullen een waardevolle aanvulling vormen in menig interieur.

Van elk dessin zijn twee items vanuit voorraad leverbaar. 36 andere kleuren zijn verkrijgbaar vanaf 400m².

Kijk op pagina 317 voor technische informatie.

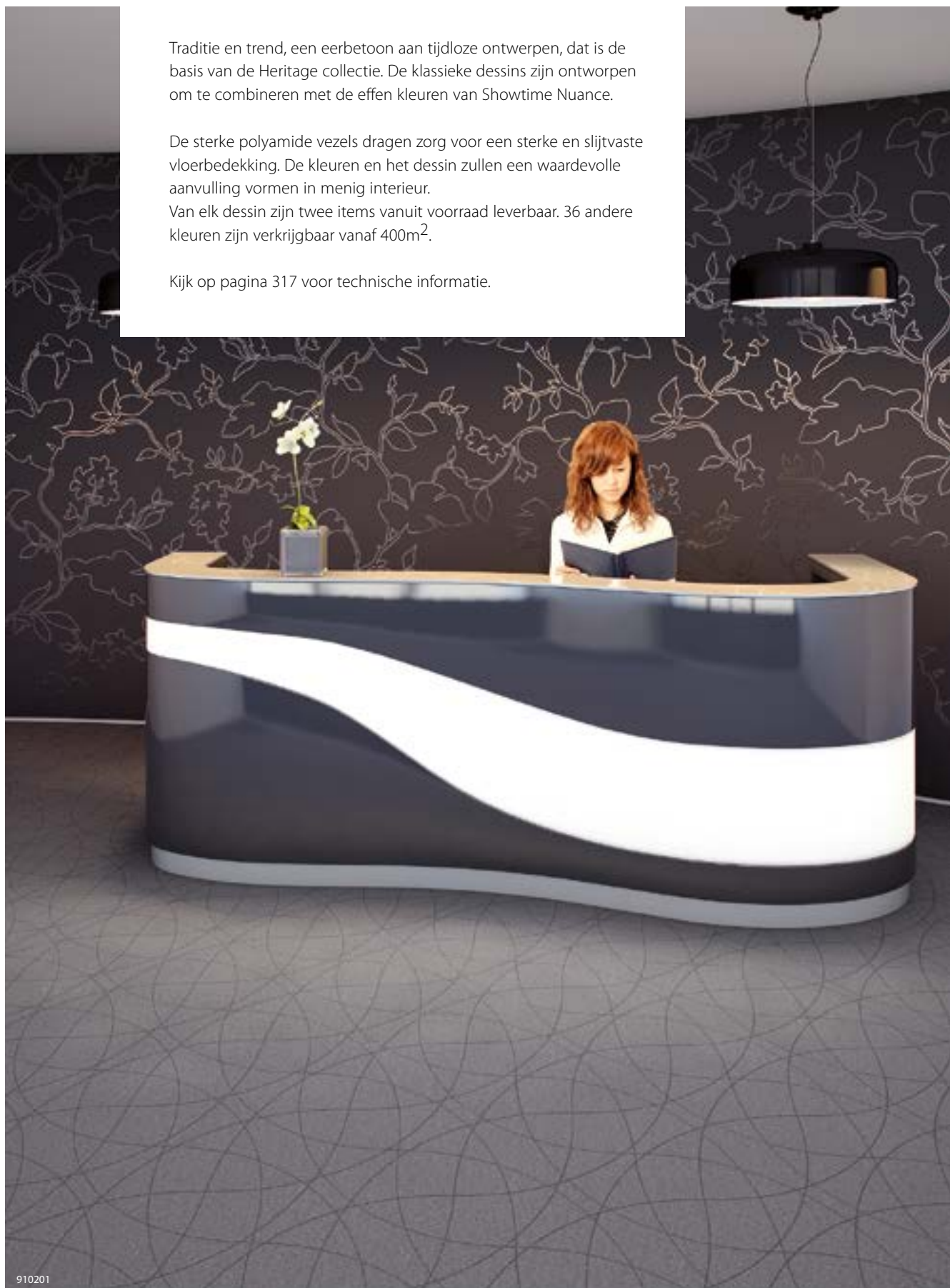

910201

HÉRITAGE 01

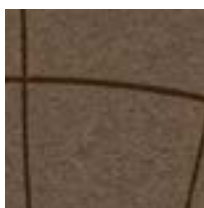

910204 (Op voorraad)

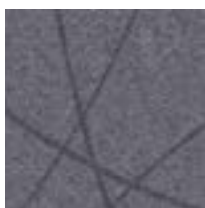

910201 (Op voorraad)

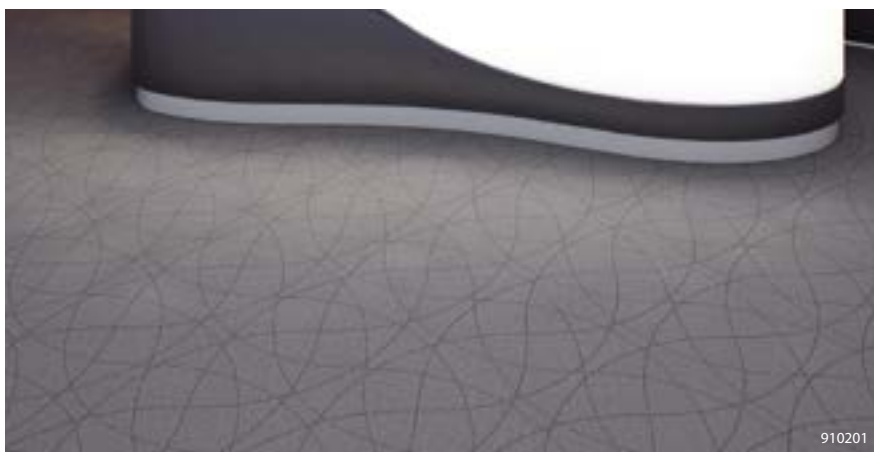

De items zoals hieronder gepresenteerd zijn leverbaar vanaf 400m².



HER 01-1



HER 01-2



HER 01-3



HER 01-4



HER 01-6



HER 01-7

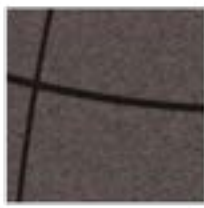

HER 01-13



HER 01-12

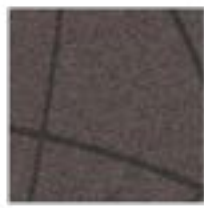

HER 01-11



HER 01-10



HER 01-9



HER 01-8



HER 01-14



HER 01-15



HER 01-16

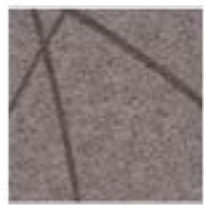

HER 01-17



HER 01-18

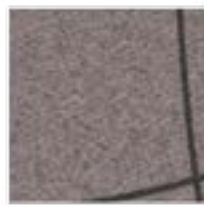

HER 01-19



HER 01-25



HER 01-24



HER 01-23



HER 01-22



HER 01-21



HER 01-20



HER 01-26



HER 01-27

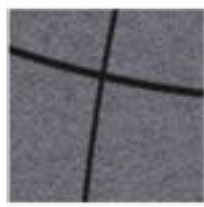

HER 01-29



HER 01-30



HER 01-31



HER 01-32



HER 01-38



HER 01-37



HER 01-36



HER 01-35



HER 01-34



HER 01-33

Rollen installeren in één richting.
 Patroonrapport in de lengte.

HÉRITAGE 02



911214

(Op voorraad)

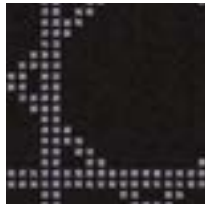

911200

(Op voorraad)



911200

De items zoals hieronder gepresenteerd zijn leverbaar vanaf 400m².

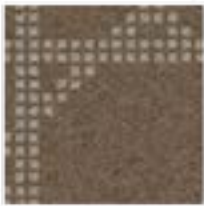

HER 02-1



HER 02-2



HER 02-3

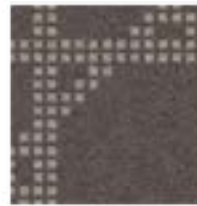

HER 02-4



HER 02-6



HER 02-7



HER 02-13

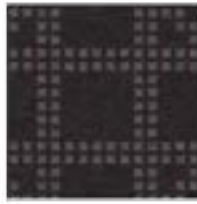

HER 02-12

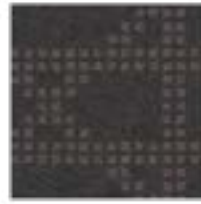

HER 02-11

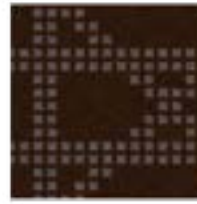

HER 02-10



HER 02-9



HER 02-8



HER 02-14



HER 02-15



HER 02-16

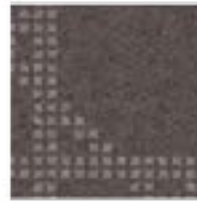

HER 02-17

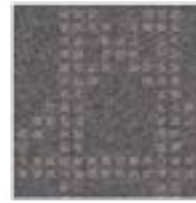

HER 02-18



HER 02-19



HER 02-25

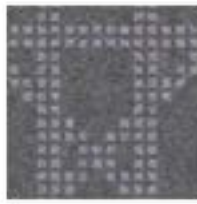

HER 02-24

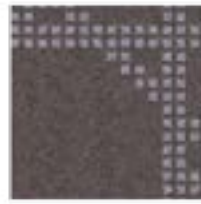

HER 02-23

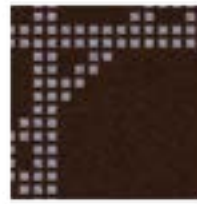

HER 02-22

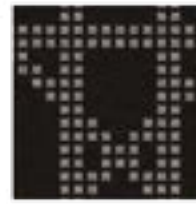

HER 02-21

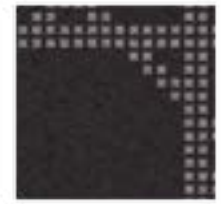

HER 02-20



HER 02-26

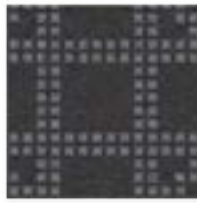

HER 02-27

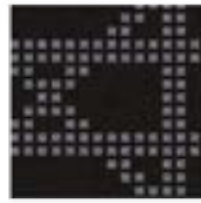

HER 02-29

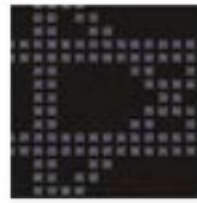

HER 02-30

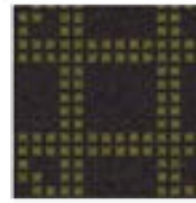

HER 02-31

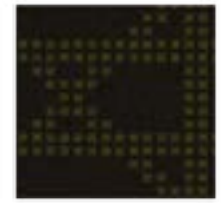

HER 02-32



HER 02-38



HER 02-37



HER 02-36



HER 02-35



HER 02-34



HER 02-33

Rollen installeren in één richting.
Patroonrapport 16 cm.

HÉRITAGE 03



912204 (Op voorraad)



912244 (Op voorraad)

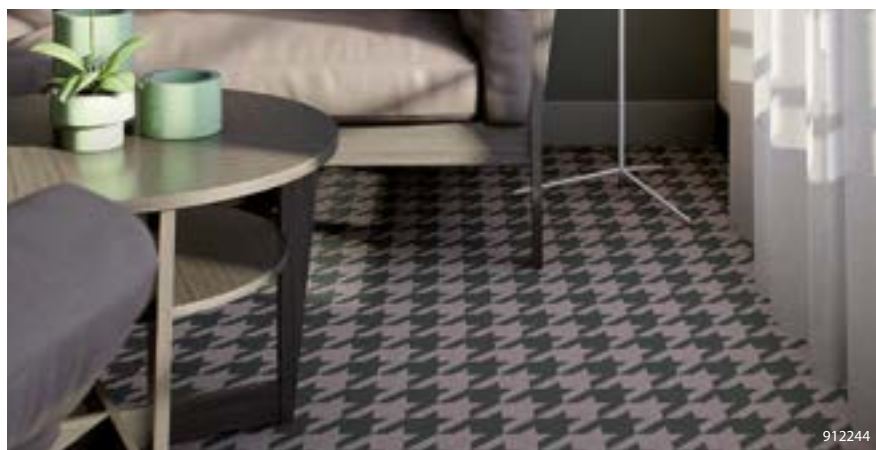

De items zoals hieronder gepresenteerd zijn leverbaar vanaf 400m².



HER 03-1



HER 03-2



HER 03-3



HER 03-4



HER 03-5



HER 03-7



HER 03-14



HER 03-12



HER 03-11



HER 03-10



HER 03-9



HER 03-8



HER 03-15



HER 03-16



HER 03-17



HER 03-18



HER 03-19



HER 03-20



HER 03-26



HER 03-25



HER 03-24



HER 03-23



HER 03-22



HER 03-21



HER 03-27



HER 03-28



HER 03-29



HER 03-30



HER 03-31



HER 03-32



HER 03-38



HER 03-37



HER 03-36



HER 03-35



HER 03-34



HER 03-33

Rollen installeren in één richting.
 Patroonrapport 10,7 cm.

HÉRITAGE 04



913216 (Op voorraad)

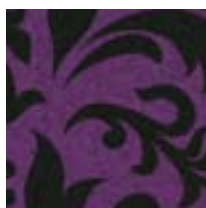

913227 (Op voorraad)

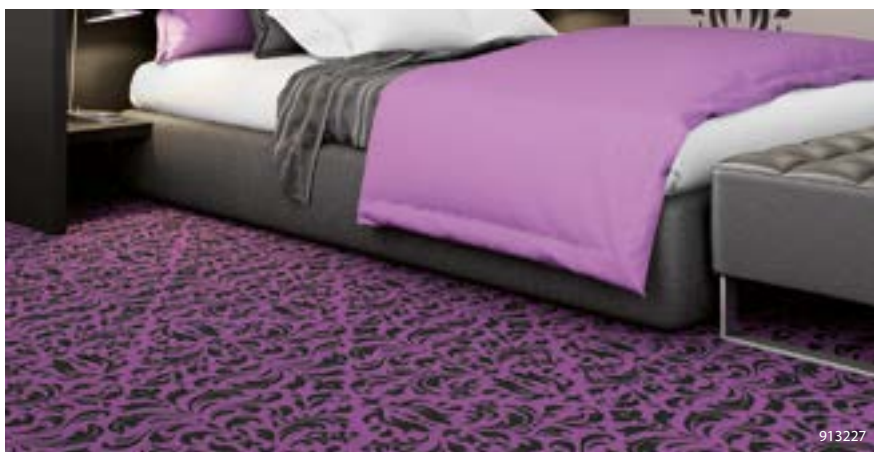

De items zoals hieronder gepresenteerd zijn leverbaar vanaf 400m².



HER 04-1



HER 04-2



HER 04-3



HER 04-4



HER 04-5

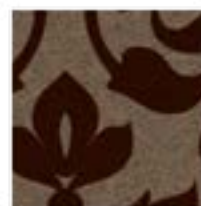

HER 04-6



HER 04-12



HER 04-11



HER 04-10



HER 04-9



HER 04-8



HER 04-7



HER 04-13



HER 04-14



HER 04-15



HER 04-16



HER 04-17



HER 04-18



HER 04-24



HER 04-23



HER 04-22



HER 04-21



HER 04-20



HER 04-19



HER 04-25



HER 04-26



HER 04-27



HER 04-28



HER 04-29



HER 04-30



HER 04-37



HER 04-35



HER 04-34



HER 04-33



HER 04-32



HER 04-31

Rollen installeren in één richting.
 Patroonrapport in de lengte en de breedte.



915213

TAPIJTTEGELS EN NAALDVILT

forte

Met een totale dikte van 6,5 mm, een 100% polyamide vezelstructuur en een poolgewicht van ongeveer 750 g/m² is Forte de beste kwaliteit van onze Naaldviltcollectie. Het is leverbaar in 24 aantrekkelijke kleuren. De extra dichte textuur garandeert een prachtige uitstraling en een hoge slijtvastheid voor ruimten met intensief verkeer.

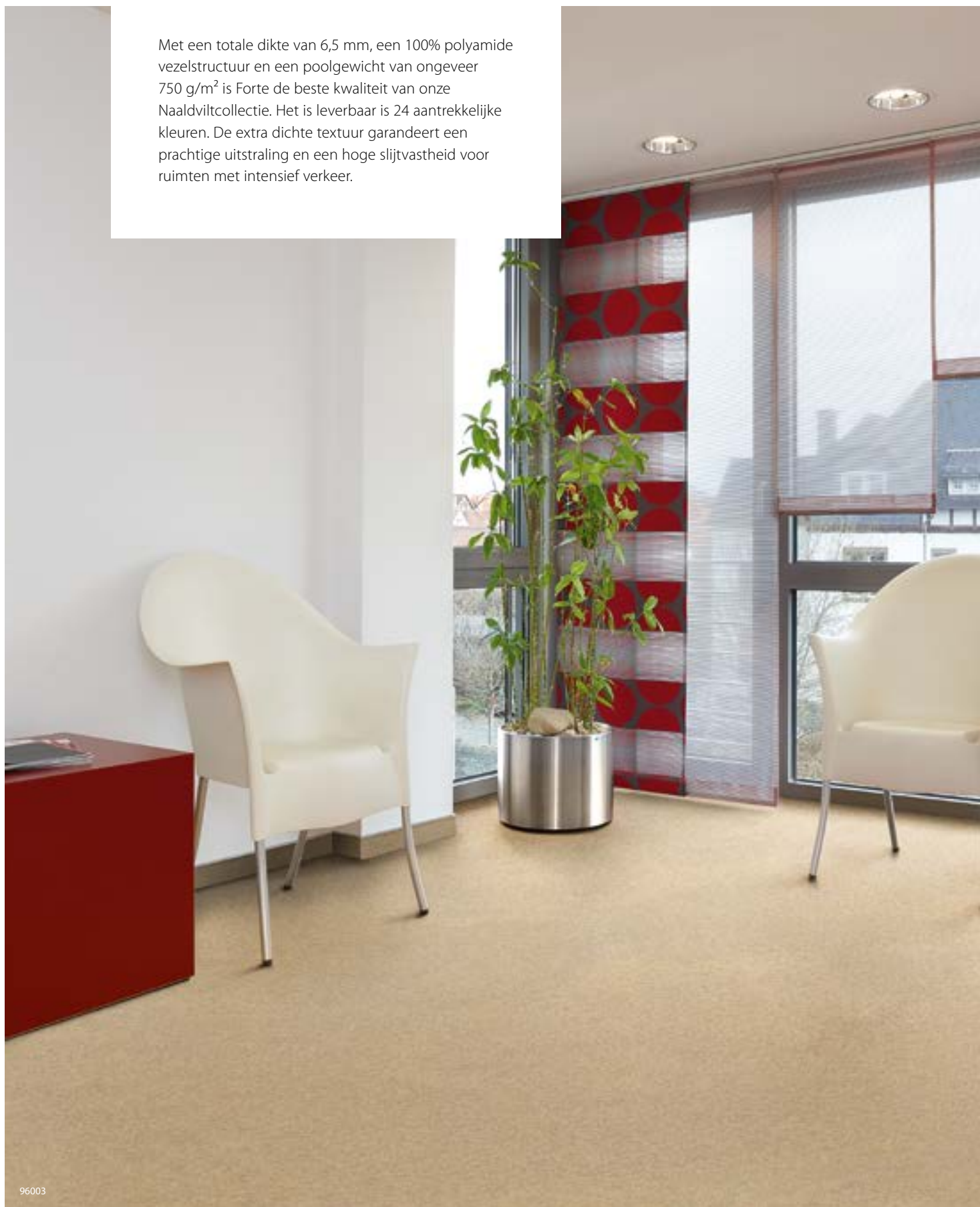

96003



Naaldvilt voldoet aan de eisen van EN 1307

	ISO 1765	±6,5 mm	
	EN 685	33	
	Totaal gewicht ISO 8543	1500 g/m ²	
	Poolgewicht slijtlaag	±750 g/m ²	
	Samenstelling slijtlaag	100% polyamide	
	Rug	100% gerecycled polyester	
	Volledig geïmpregneerd		
	EN 426	2 m ¹	
	EN 426	circa 30 m ¹	
	EN 985	√	
	EN ISO 105 B-02	>6	
	ISO 140-8	22 dB	
	EN ISO 354	a _w = 0,20 (H)	

Naaldvilt voldoet aan de eisen van EN 14041

	EN 13501-1	Bfl-s1	
	EN 13893	DS: ≥ 0.30	
	ISO 6356	≤ 2kV	
	ISO 8302	0,07 m ² K/W	



96047



96037



96027



96017



96007



96002



96001



96000

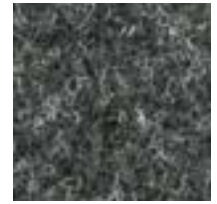

96009

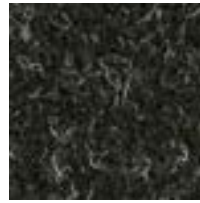

96019



96012



96008



96018



96028

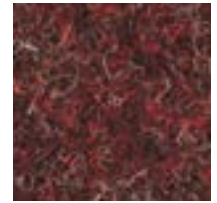

96026



96025



96016



96015

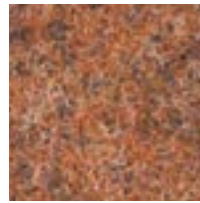

96006

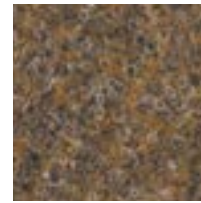

96005



96003



96004

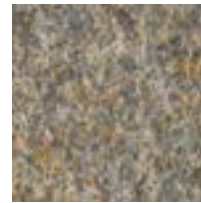

96013

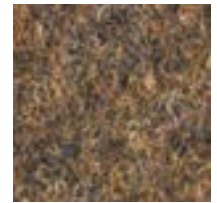

96014

forte graphic reef

Forte vormt de basis voor dit nieuwe, geprinte dessin. De kleurcontrasten vormen een harmonisch geheel. De verschillende grijsstinten dienen als basis voor acht prachtige kleurvarianten.



97007

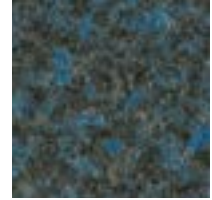

97011



97002



97012



97001

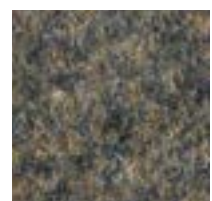

97004



97006

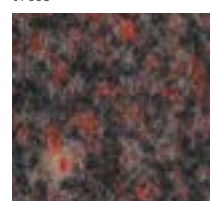

97016

Naaldvilt voldoet aan de eisen van EN 1307

	ISO 1765	±6,5 mm
	EN 685	33
	Totaalgewicht ISO 8543	1500 g/m ²
	Poolgewicht slijtlaag	750 g/m ²
	Samenstelling slijtlaag	100% PA
	Rug	100% gerecycled PES
	Volledig geïmpregneerd	
	EN 985	√
	EN 426	2 m ¹
	EN 426	circa 30 m ¹
	EN ISO 105 B-02	>6
	ISO 140-8	22 dB
	EN ISO 354	^a _w = 0,20 (H)

Naaldvilt voldoet aan de eisen van EN 14041

	EN 13501-1	Bfl-s1	
	EN 13893	DS: ≥ 0.30	
	ISO 6356	≤ 2kV	
	ISO 8302	0,07 m ² K/W	

97006

forte graphic rice

Forte Graphic Rice heeft een fijn rijstmotief dat zorgt voor een uitgesproken en textielachtig karakter. Het is leverbaar in acht aantrekkelijke kleuren.



97117

Naaldvilt voldoet aan de eisen van EN 1307

	ISO 1765	6,5 mm
	EN 685	33
	Totaalgewicht ISO 8543	1500 g/m ²
	Poolgewicht slijtlaag	750 g/m ²
	Samenstelling slijtlaag	100% PA
	Rug	100% gerecycled PES
	Volledig geïmpregneerd	
	EN 426	2 m ¹
	EN 426	circa 30 m ¹
	EN 985	√
	EN ISO 105 B-02	>6
	ISO 140-8	22 dB
	EN ISO 354	^a _w = 0,20 (H)

Naaldvilt voldoet aan de eisen van EN 14041



	EN 13501-1	Bfl-s1
	EN 13893	DS: ≥ 0,30
	ISO 6356	≤ 2kV
	ISO 8302	0,07 m ² K/W



97112

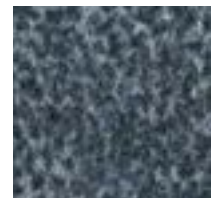

97111



97106



97117



97116

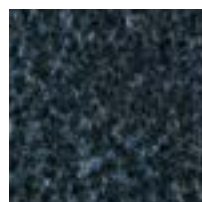

97137

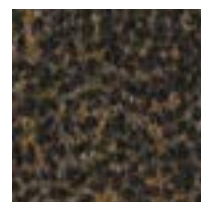

97105



97109

markant

De hoge kwaliteit van Markant is te danken aan de 100% polyamide vezels in de toplaag. Het product heeft een poolgewicht van 600 g/m² en een totale dikte van 5,5 mm. Deze Naaldviltserie met een grove structuur is leverbaar in 16 zeer moderne kleuren en voldoet aan alle relevante classificatieparameters van Klasse 33.



11117

Naaldvilt voldoet aan de eisen van EN 1307

	ISO 1765	5,5 mm
	EN 685	33
	Totaalgewicht ISO 8543 1200 g/m ²	
	Poolgewicht slijtlaag ±600 g/m ²	
	Samenstelling slijtlaag 100% polyamide	
	Rug	100% gerecycled polyester
	Volledig geïmpregneerd	
	EN 426	2 m ¹
	EN 426	circa 30 m ¹
	EN 985	√
	EN ISO 105 B-02	>6
	ISO 140-8	21 dB
	EN ISO 354	^a _w = 0,20 (H)

Naaldvilt voldoet aan de eisen van EN 14041

	CE EN 14041	
	EN 13501-1	Bfl-s1
	EN 13893	DS: ≥ 0.30
	ISO 6356	≤ 2kV
	ISO 8302	0.06 m ² K/W



11108



11118



11116



11100



11126



11112



11103



11113



11105

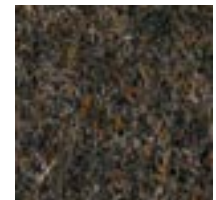

11115



11109



11107



11117



11127

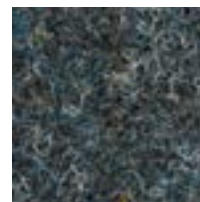

11137



11119

markant graphic city

Deze tijdloze, gedrukte variant op de Markant accentueert de pure lijnen van het interieur. Het klassieke ruitpatroon komt vooral bij grote vloeroppervlakken goed tot zijn recht. Acht kleurvarianten geven de ruimte een moderne uitstraling.



Naaldvilt voldoet aan de eisen van EN 1307

	ISO 1765	6,5 mm
	EN 685	33
	Totaalgewicht ISO 8543	1500 g/m ²
	Poolgewicht slijtlaag	750 g/m ²
	Samenstelling slijtlaag	100% PA
	Rug	100% gerecycled PES
	Volledig geïmpregneerd	
	EN 426	2 m ¹
	EN 426	circa 30 m ¹
	EN 985	√
	EN ISO 105 B-02	>6
	ISO 140-8	22 dB
	EN ISO 354	^a _W = 0,20 (H)

Naaldvilt voldoet aan de eisen van EN 14041

	EN 13501-1	Bfl-s1
	EN 13893	DS: ≥ 0,30
	ISO 6356	≤ 2kV
	ISO 8302	0,07 m ² K/W



EN 14041



11616



11608



11606



11607



11605



11609



11619



11603

akzent

Akzent bestaat voor 80% uit polyamide vezels en voor 20% uit polypropyleen vezels. Het heeft een totale dikte van 5,0 mm en een poolgewicht van ca. 500 g/m². Met 13 eigentijdse kleuren maakt deze serie de naaldviltcollectie van Forbo compleet. De contactgeluidreductie van 20 dB komt de akoestiek binnen een ruimte ten goede.



10709

Naaldvilt voldoet aan de eisen van EN 1307

	ISO 1765	±5,0 mm
	EN 685	33
	Totaalgewicht ISO 8543 1000 g/m ²	
	Poolgewicht slijtlaag ±500 g/m ²	
	Samenstelling slijtlaag 80% PA/ 20% PP	
	Rug	100% gerecycled PES
	Volledig geïmpregneerd	
	EN 985	√
	EN 426	2 m ¹
	EN 426	circa 30 m ¹
	EN ISO 105 B-02	>6
	ISO 140-8	20 dB
	EN ISO 354	a _w = 0,20 (H)

Naaldvilt voldoet aan de eisen van EN 14041

	EN 13501-1	Bfl-s1
	EN 13893	DS: ≥ 0.30
	EN 1815	≤ 2kV
	EN 12524	0,05 m ² K/W



10709



10707



10717



10737



10700



10712

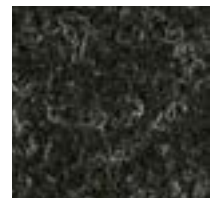

10719



10718

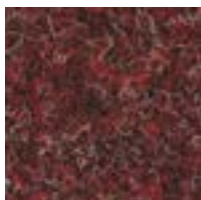

10726

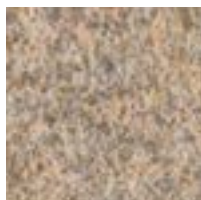

10703



10713

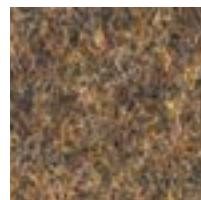

10714



10715





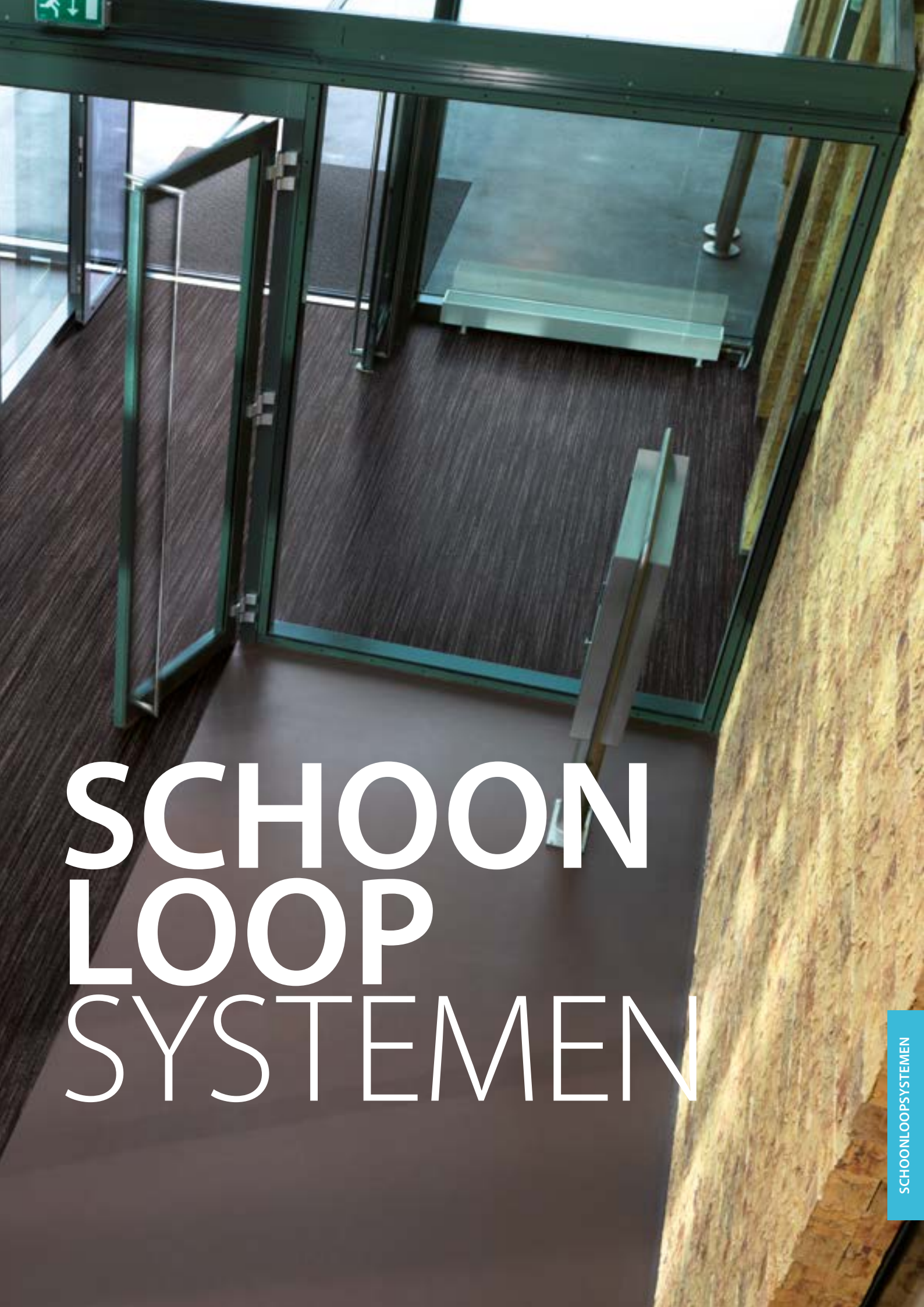

SCHOOON LOOP SYSTEMEN

A man and a woman are walking through a glass entrance. The man is holding a large red and blue umbrella, and the woman is carrying a dark blue coat. They are both smiling and looking towards the right. The entrance is made of glass and metal, and there are other umbrellas hanging from the door. The background shows a brick building and a window with a lamp.

WAAROM ELKE ENTREE CORAL NODIG HEEFT

TOT **95%** OPVANG VAN VUILEN EN VOCHT
TOT **65%** BESPARING OP
VLOERONDERHOUDSKOSTEN

Bescherm uw vloer, uw bezoekers en uw interieur

Kent u dat trotse en gelukzalige gevoel van het lopen op een nieuwe en schone vloer?

Er is een manier om dit vast te houden. Uw vloer blijft er jarenlang representatief uitzien en is veilig schoon voor bezoekers en medewerkers. Hoe?

Door te kiezen voor een slim en goed doordacht schoonloopstelsel.

Coral levert superieure prestaties, zelfs onder extreem zware omstandigheden. Of er nu sprake is van regen, sneeuw, zand of modder: Coral houdt het vuil buiten. De entreematten van Coral zijn uiterst functioneel en vormen dankzij de talloze ontwerpmogelijkheden altijd een integraal onderdeel van uw gebouw.

Coral is al ruim veertig jaar internationaal marktleider op het gebied van textiele schoonloopstelsels en heeft meer mogelijkheden dan ooit tevoren. De producten in de collectie zijn ontworpen om elke mate van vervuiling aan te pakken. Elke entree is immers anders

Verlaag uw schoonmaakkosten en voorkom schade aan de vloer

De hoeveelheid vuil en vocht die mensen onder hun schoenen het gebouw in meenemen is niet alleen slecht nieuws voor uw vloer maar ook voor uw portemonnee. Dit betekent namelijk vaak hoge schoonmaak- en herstelkosten.

Cleaning Research International kwam tot de conclusie dat 86% van de levensduurkosten van een vloer bestaan uit onderhoudskosten. Daarbij wordt onderhoud voor 90% veroorzaakt door binnengelopen vuil en vocht. Een goed ontworpen schoonloopzone is zeer effectief en eigenlijk onmisbaar als we het over besparing van onderhoudskosten hebben. Doordat Coral er voor zorgt dat tot 95% van het binnengelopen vuil en vocht de achterliggende vloer niet bereikt, kan Coral tot 65% op vloeronderhoudskosten besparen en bovendien de levensduur van uw vloer verlengen. Beide percentages kan Forbo onderbouwen met een onafhankelijke rapportage.

65% Besparing mogelijk op vloeronderhoudskosten

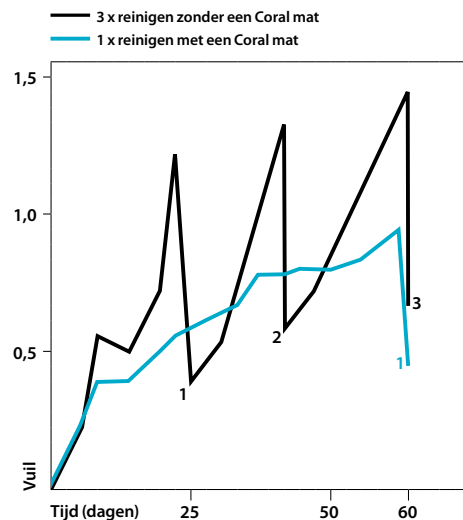

Brandveiligheid

Elke entree is tevens een vluchtweg in geval van nood. Het is goed om te weten dat alle Coral producten in de hoogste klasse van brandveiligheid vallen.

EEN SCHOONLOOPSYSTEEM BEGINT BUITEN EN EINDIGT BINNEN

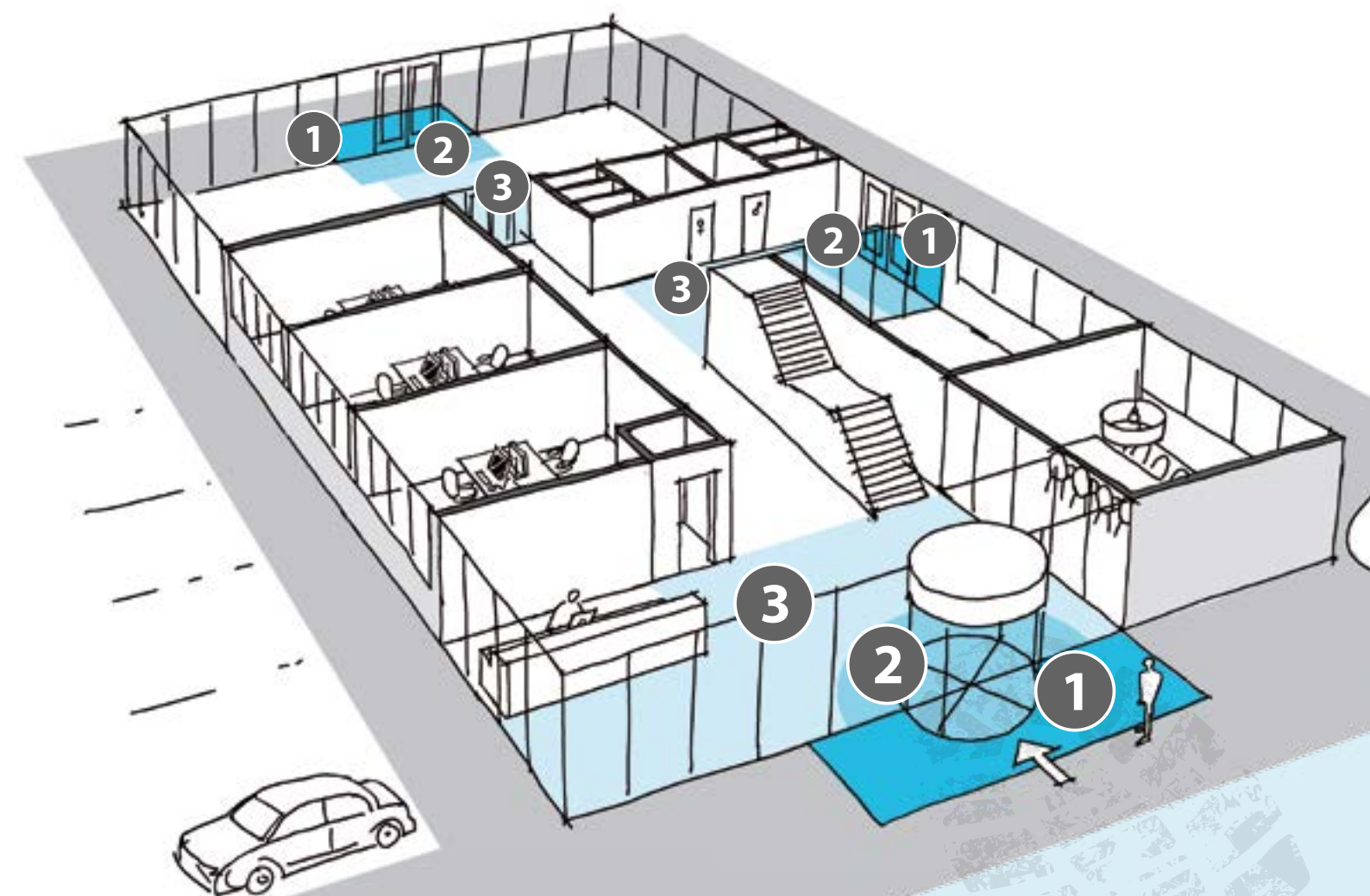

Wanneer u uw gebouw schoon en veilig wilt houden, is het belangrijk goed na te denken over de looproutes in het gebouw en het aantal mensen dat dagelijks het gebouw binnenkomt en verlaat. Op die manier kunt u de verschillende schoonloopzones in kaart brengen. De tabel hiernaast helpt u te bepalen welk Coral product het beste past bij elke zone.

De effectiviteit van een entreeamat wordt voor een groot deel bepaald door de gebruikte garens en de productiemethode. Het ene garen zorgt voor een verhoogde vochtopname, het andere voor een goede vuilafschraping. Onze productontwikkelaars combineren de garens tot bijvoorbeeld een extra effectieve schoonloopmat (Duo) of een chique droogloopmat (Luxe). Want het hangt helemaal van de toepassing af welke mat het meest geschikt is. Onderstaande symbolen helpen u een keuze te maken. Ze zeggen iets over de vochtopname, het vuil dat tegengehouden wordt en het gebruikte garen.

3

Schoonloopzones

ZONE

1

BUITEN

Een buitenmat is de eerste verdedigingslinie tegen grof vuil. De mat schraapt het vuil en de viezigheid al van de schoenzolen voor ze de drempel overgaan. Of u nu gaat voor Coral Grip of een Nuway profielmat.

ZONE

2

BINNENKOMST

Bij binnenkomst is de volgende taak van de mat het fijne vuil en vocht te verwijderen, zodat alle schoenzolen schoon naar binnen gaan.

ZONE

3

CIRCULATIEZONES

Ook andere ruimtes binnen een gebouw, zoals recepties, gangen, liften, trappen en andere ruimtes hebben te lijden onder vuil en vocht van buiten. De speciaal ontwikkelde Coral schoonloopmat biedt ook hier de beste bescherming.

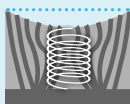
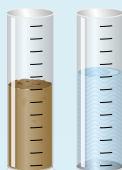

Toepassing



	Toepassing	Vocht-opname	Vuil-afschraping	ECO	Building & People
coral [®] grip MD	1 + 2	●○○○	●●●●	●○○○	X
coral [®] grip HD	1 + 2	●○○○	●●●●	●○○○	X
coral [®] duo	2	●●●●	●●●●	●○○○	X
coral [®] brush	2 + 3	●●●●	●●●○	●●●○	X
coral [®] welcome	2 + 3	●●●●	●●●○	●●●●	X
coral [®] classic	2 + 3	●●●●	●●○○	●●○○	X
coral [®] luxe	2 + 3	●●●●	●●○○	●○○○	-
coral [®] logo	2 + 3	●●●○	●●○○	●○○○	-



Coral Classic

De ultieme schoonloopmat voor vochtabsorptie

Onafhankelijk onderzoek wijst uit dat wanneer iemand twee stappen op Coral Classic zet, al de helft van het vuil en vocht onder schoenen wordt verwijderd. Dit zou anders in het gebouw worden meegenomen. Nog een paar stappen meer op deze schoonloopmat en vrijwel al het vuil en vocht wordt gestopt.

De voordelen hiervan liggen voor de hand. De achterliggende vloeren blijven langer mooi, schoon en droog. Daardoor vermindert het risico op uitglijden op gladde en natte vloeren en kunt u ook nog eens besparen op schoonmaaktijd. Onafhankelijke testen laten zien dat Coral Classic zijn prestaties en uitstraling door de jaren heen behoudt, mede door het gebruik van pigment gekleurd (solution dyed) garen.

De gehele Coral Classic collectie is ook beschikbaar in tegels.



Eigenschappen

- Maximale vochtabsorptie
- Aantrekkelijke eigentijdse kleuren
- Maximale kleurechtheid
- Voldoet aan de hoogste klasse voor brandveiligheid: Bfl-s1
- Geschikt voor zwaar commercieel gebruik en licht industrieel gebruik
- Ideaal voor binnenentree en circulatiezones
- Geproduceerd met ftalaatvrije technieken





4730 | raven black

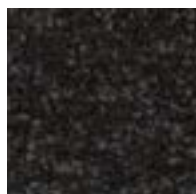

4730 | raven black

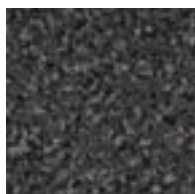

4721 | mouse grey



4701 | anthracite



4751 | silver grey



4727 | navy blue



4753 | bright red



4764 | taupe



4744 | espresso



4759 | old rose



4758 | olive

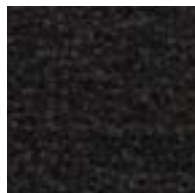

4750 | warm black

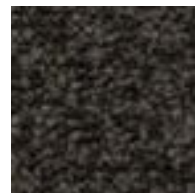

4756 | bronzetone



4774 | khaki



Coral Luxe

De chique droogloopmat

Een bewezen effectieve mat met een luxe uitstraling, zonder dat dit ten koste gaat van de functionaliteit? Coral Luxe biedt het allemaal. Door de zwarte basis en kleurrijke highlights is de schoonloopmat goed te combineren met andere textiele en vlakke vloerbedekkingen.

Naast een elegante uitstraling voelt Coral Luxe ook zacht en comfortabel aan. Coral Luxe is een functionele mat die geschikt is voor entrees, gangen, recepties en andere ruimtes waar vuil en vocht van buiten naar binnen worden gelopen. Coral Luxe absorbeert vocht en houdt het binnengelopen vuil vast in de pool.



Eigenschappen

- Luxe en elegant
- Comfortabel en zacht
- Droogt snel op dus maximale functionaliteit
- Voldoet aan de hoogste klasse voor brandveiligheid: Bfl-s1
- Geschikt voor licht industrieel gebruik
- Ideaal voor circulatiezones en particuliere toepassingen
- Geproduceerd met ftalaatvrije technieken.





2901 | diamond

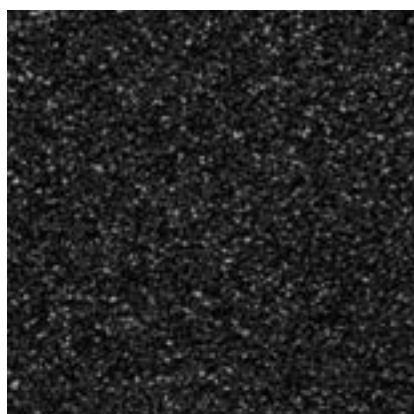

2901 | diamond

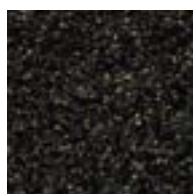

2902 | citrine



2905 | topaz



2906 | garnet

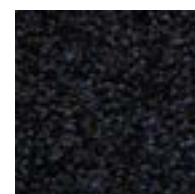

2907 | sapphire



2910 | onyx

Coral Welcome

De duurzame, design schoonloopmat

Met zijn moderne lineaire design en rijke poolhoogte heeft Coral Welcome de uitstraling van een luxe design tapijt. Door de extra schraapgarens is de collectie nog effectiever geworden. Hierdoor maakt het een onmiskenbaar schone statement in elke entree ruimte.

Daarnaast is Coral Welcome onze duurzaamste entremat. De garens en het tuftdoek zijn gemaakt van gerecyclede materialen en het productieproces in onze geavanceerde fabriek kent nauwelijks afval.



Eigenschappen

- Gemaakt met Econyl® 100% gerecyclede garens
- Tuftdoek gemaakt van gerecyclede PET-flessen
- Geproduceerd met ftalaatvrije technieken
- De enige schoonloopmat ter wereld met een BRE A+ duurzaamheidsrating
- Houdt vuil en vocht buiten
- Voldoet aan de hoogste klasse voor brandveiligheid: Bfl-s1
- Geschikt voor zwaar commercieel gebruik
- Ideaal voor binnenentree en circulatiezones





3207 | blue velvet



3201 | silver shadow



3202 | desperado

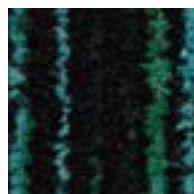

3205 | blue lagoon

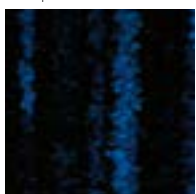

3207 | blue velvet

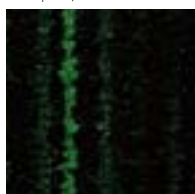

3208 | matrix

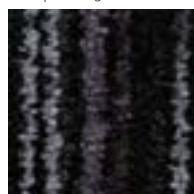

3210 | black magic

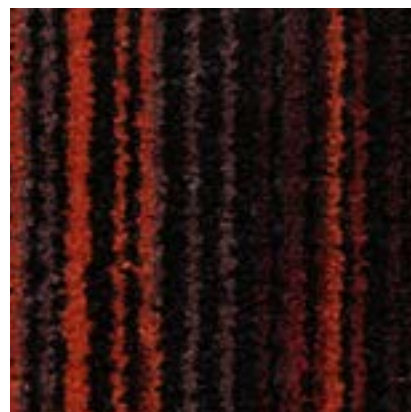

3206 | volcano

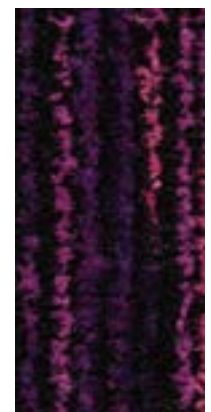

3219 | colour purple



Coral Brush

De perfecte all-round schoonloopmat

Coral Brush is geschikt voor alle type entrees; het verwijdert effectief vuil en neemt vocht op. De prachtige solide basiskleuren passen bij elk interieur. Ze kunnen worden toegepast als eye-catcher of juist in dezelfde kleur als onderdeel van een groter vloerontwerp.

Coral Brush is gemaakt van drie soorten garens, met ieder zijn eigen unieke voordeel. Het vuil wordt op eenvoudige wijze tussen de garens opgeslagen, waar het blijft zitten totdat de mat gestofzuigd wordt.

De gehele Coral Brush collectie is ook beschikbaar in tegels.



Eigenschappen

- Gemaakt met 100% Econyl® gerecycled garen
- Houdt vuil en vocht buiten
- Aantrekkelijke, haast uni kleuren die bij elke vloer passen
- Voldoet aan de hoogste klasse voor brandveiligheid: Bfl-s1
- Geschikt voor zwaar commercieel gebruik
- Ideaal voor binnenentree en circulatiezones
- Geproduceerd met ftalaatvrije technieken





5705 | Bondi blue



5764 | petrified grey

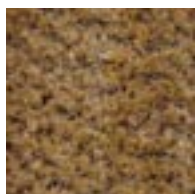

5754 | straw brown



5767 | slate blue

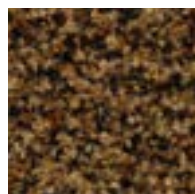

5716 | masala brown

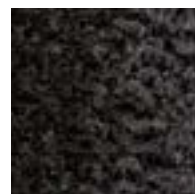

5741 | cannon grey



5750 | aztec black

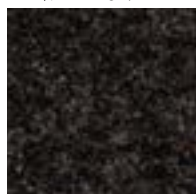

5715 | charcoal grey

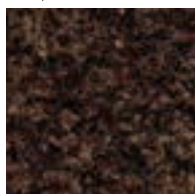

5724 | chocolate brown

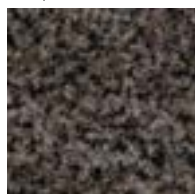

5714 | shark grey

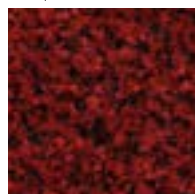

5723 | cardinal red

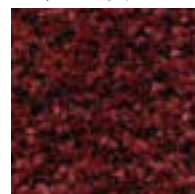

5706 | brick red

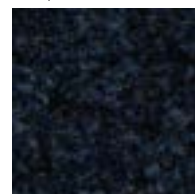

5727 | stratos blue



5730 | vulcan black



5722 | cornflower blue



5709 | royal purple



5705 | Bondi blue



5721 | hurricane grey



5710 | asphalt grey



Coral Duo

De meest effectieve schoonloopmat

Een korte entree vraagt om een extra effectieve entreemat. Coral Duo is daarvoor ideaal. Deze schoonloopmat biedt maximale vuilverwijdering en vochtopname, zelfs op een korte afstand.

Onderzoek toont aan dat Coral Duo juist in de eerste meters 10% meer vuil afschraapt dan elke andere schoonloopmat in de markt. Dit feit maakt deze mat de ultieme oplossing voor korte entrees.

Heeft u een grotere entree? Dan kunt u Coral Duo perfect combineren met Coral Brush of Coral Classic.



Eigenschappen

- De ideale oplossing voor korte entrees
- Voor 75% gemaakt van Econyl® 100% gerecycled garen
- Geproduceerd met ftalaatvrije technieken
- Ongeëvenaarde prestaties voor vuil en vocht
- Voldoet aan de hoogste klasse voor brand-veiligheid: Bfl-s1
- Geschikt voor zwaar commercieel gebruik





9723 | African red

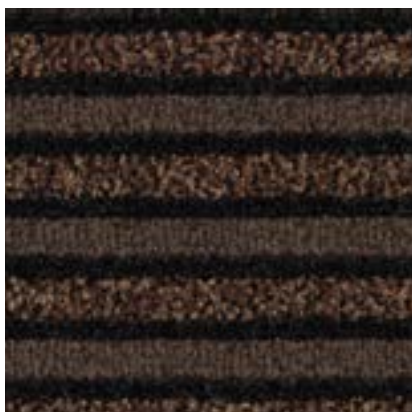

9724 | cafe supreme

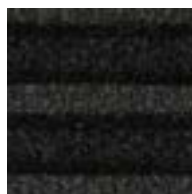

9730 | black diamond

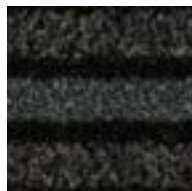

9721 | dark steel



9710 | luna pearl



9714 | Sicilian sand

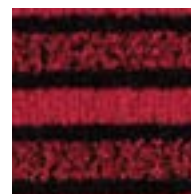

9723 | African red

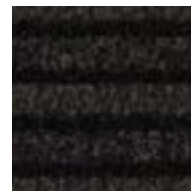

9725 | cafe bahia



9727 | Volga blue



Coral Grip

De ideale mat tegen grover vuil voor buiten én binnen

De beste start van een schoon interieur? Begin buiten in plaats van binnen: schraap het ergste vuil al van de schoenen van uw bezoekers nog voordat zij uw gebouw binnenstappen.

Coral Grip is een non woven schraapmat die in twee kwaliteiten verkrijgbaar is: medium duty (MD) en heavy-duty (HD). De mat is standaard beschikbaar zonder rug, maar is tevens te verkrijgen met rug waardoor hij waterdicht wordt. Wanneer er sprake is van zware omstandigheden dan kan Coral Grip HD worden toegepast. Dit beschikt over een gepatenteerd reliëf wat voor extra effectieve vuilafschraping zorgt.



Eigenschappen

- Maximale antislip dankzij toevoeging van uniek granulaat
- Verwijdert het ergste vuil al voordat het binnen komt
- Beschermt de representatieve uitstraling van uw gebouw
- Geschikt voor zwaar commercieel gebruik
- Ideaal voor binnen en buiten
- Beschikbaar met rug en zonder rug
- Met rug voldoet Coral Grip aan de hoogste klasse voor brandveiligheid: Bfl-s1





6950 | ink (MD)



6150 | ink (HD)

6945 | lead (MD)

6145 | lead (HD)



6941 | ash (MD)

6141 | ash (HD)



6943 | wine (MD)

6143 | wine (HD)

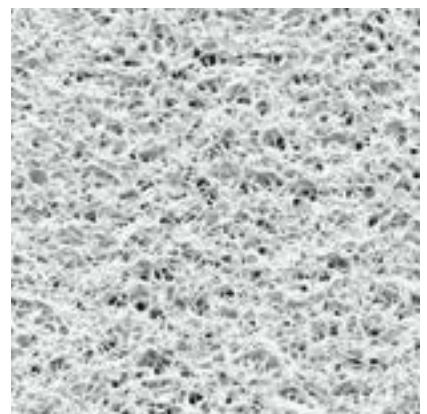

6942 | salt (MD)

6142 | salt (HD)



Coral Logo

Maak een goede eerste indruk

Verwelkom uw bezoekers met uw eigen logo in uw entree. Coral Logo bestaat uit schoonloopmatten waarin uw logo verwerkt is. U kunt kiezen tussen een geprinte mat met frisse kleuren of een laser-gesneden mat met de aantrekkelijke kleuren uit de uitgebreide Coral collectie.

Coral Logo wordt gemaakt van de hoogste kwaliteit garen wat ervoor zorgt dat de mat er jarenlang representatief uit blijft zien en ondertussen effectief het vuil en vocht stopt bij uw entree.



Eigenschappen

Geprinte logomat

- Uitstekende printkwaliteit met heldere en aantrekkelijke kleuren
- Perfect voor complexe ontwerpen en bij veel kleurgebruik
- Elke Pantone en RAL kleur is mogelijk, dus naadloos aansluitend op uw huisstijl
- Blijft mooi vlak op de vloer liggen dankzij de kwalitatieve vinylrug
- Duurzaam en goed bestand tegen zonlicht
- Goede vuilafschraping
- Geproduceerd met ftalaatvrije technieken





Laser-gesneden logomat

- Geschikt voor zwaar gebruik en situaties die specifieke functionaliteiten vereisen
- Keuze uit de gehele Coral collectie voor de achtergrond en het logo
- Perfecte functionaliteit door het gebruik van de verschillende Coral collecties
- Kan toegepast worden als onderdeel van een grotere Coral installatie
- Geproduceerd met ftalaatvrije technieken



Technische specificaties

Coral® logo

Coral Logo (43xx)*			
	Totale dikte	ISO 1765	Ca. 8 mm
	Gebruiksclassificatie	EN 1307	31
	Kleuren		elke kleur mogelijk
	Leveringsprogramma (alle afmetingen zijn circa) Rolbreedte is inclusief 2,5 cm stootrand	Standaard mat maten (maten zonder randen)	Speciale maten (maten zonder randen)
		55 x 90 cm	elke breedte, elke lengte
	Matten zijn incl. 2,5 cm stootrand rondom	105 x 155 cm 105 x 300 cm 155 x 197 cm 155 x 300 cm 197 x 197 cm 197 x 300 cm	tot 192 cm breed
	Kleurechtheden:		
	Licht	EN ISO 105/B02	> 5
	Wrijven	EN ISO 105/X12	4-5
	Water	EN ISO 105/E01	4-5
	Fabricagemethode/type		Getuft, 1/8" gesneden pool
	Dessin		Hi-definition op maat geprint
	Poolmateriaal		High Twist Nylon 100% polyamide
	Tuftdrager		Non-woven polyester
	Ruguitvoering ftalaatvrij vinyl		EVERFORT vinyl
	Totaalgewicht	ISO 8543	Ca. 3350 gram/m ²
	Poolinzetgewicht	ISO 8543	Ca. 680 gram/m ²
	Pooldikte	ISO 1766	Ca. 5 mm
	Pooldichtheid	ISO 8543	0.113 gram/cm ³
	Aantal noppen	ISO 1763	Ca. 110.000/m ²
	Comfortklasse	EN 1307	LC2
	Extra informatie		Vuil opslagcapaciteit: 600 g/m ² Vochtabsorptie capaciteit: 3-4 l/m ² Productietolerantie van 5% op formaat en kleur
	Alle Coral producten voldoen aan de eisen van de EN14041, uitgezonderd losliggende matten en karpetten		 EN 14041
	Brandgedrag	EN 13501-1	Bfl-s1
	Slipweerstand	EN 13893	DS
	Statische oplading	ISO 6356	< 2 kV

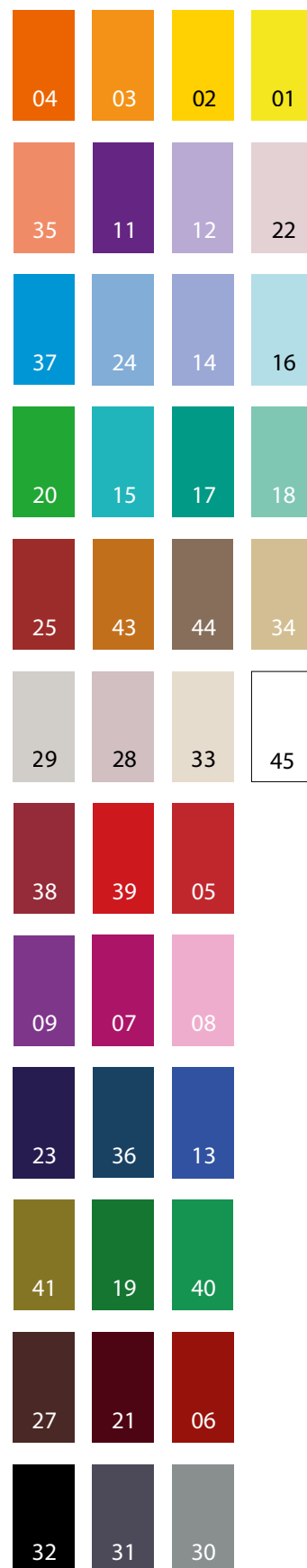

Technische specificaties

Coral®

			Coral Luxe (29xx)	Coral Welcome (32xx)	Coral Brush (57xx)	
	Totale dikte	ISO 1765	Ca. 8,5 mm	Ca. 9 mm	Ca. 9 mm	
	Totale dikte Coral tegels	ISO 1765	-	-	Ca. 9 mm	
	Gebrijksclassificatie	EN 1307	31	33	33	
	Toepassingsgebied		34	34	34	
	Kleuren		6	8	18	
	Leveringsprogramma (alle afmetingen zijn circa) Rolbreedte is inclusief 2,5 cm stootrand		Rollen	Matten	Rollen	Matten
			105 cm	105 x 155 cm	205 cm	105 x 155 cm
	Matten zijn incl. 2,5 cm stootrand rondom		205 cm	135 x 205 cm		155 cm
			Rollengte ca. 20 m		Rollengte ca. 27,5 m	205 cm
	Verkrijgbaar in tegels		n.v.t.	n.v.t.	Ja. Formaat 50 x 50 cm (12 tegels in een doos = 3 m ²)	
Kleurechtheden:						
	Licht	EN ISO 105/B02	8	7	>5	
	Wrijven	EN ISO 105/X12	4-5	5	5	
	Water	EN ISO 105/E01	4-5	4-5	4-5	
	Zout water	EN ISO 105/E02	4-5	4-5	4-5	
	Watervlekken	EN 1307 annex G	5	5	5	
	Shampoo	BS 1006	4	4-5	4-5	
	Organische oplosmiddelen	EN ISO 105/X05		4-5	4-5	
	Fabricagemethode/type		Getuft, 5/32" gesneden pool	Getuft, 5/32" gesneden pool	Getuft, 5/32" gesneden pool	
	Dessin		Uni, meerkleurig	Meerkleurig lineair dessin	Uni en meerkleurig gedessineerd	
	Poolmateriaal		100% polyamide	100% gerecycled Econyl® polyamide BCF	100% gerecycled Econyl® polyamide BCF	
	Tuftdrager		Non-woven polyester	100% recycled non-woven PET//Econyl®	Non-woven polyester	
	Ruguitvoering ftalaatvrij vinyl		EVERFORT vinyl	EVERFORT vinyl	EVERFORT vinyl	
	Totaalgewicht	ISO 8543	Ca. 4100 gram/m ²	Ca. 3950 gram/m ²	Ca. 4050 gram/m ²	
	Totaalgewicht Coral tegels	ISO 8543	-	-	Ca. 4700 gram/m ²	
	Poolinzetgewicht	ISO 8543	Ca. 1000 gram/m ²	Ca. 750 gram/m ²	Ca. 920 gram/m ²	
	Pooldikte	ISO 1766	Ca. 5,5 mm	Ca. 6,3 mm	Ca. 7 mm	
	Pooldichtheid	ISO 8543	0,140 gram/cm ³	0,111 gram/cm ³	0,105 gram/cm ³	
	Aantal noppen	ISO 1763	Ca. 93000/m ²	Ca. 79300/m ²	Ca. 58000/m ²	
	Comfortklasse	EN 1307	LC3	LC3	LC3	
Alle Coral producten voldoen aan de eisen van de EN14041, uitgezonderd losliggende matten en karpetten						
	Brandgedrag	EN 13501-1	B _{f1} -s1	B _{f1} -s1	B _{f1} -s1	
	Slijpweerstand	EN 13893	DS	DS	DS	
	Statische oplading	ISO 6356	< 2 kV	< 2 kV	< 2 kV	
	Warmteweerstand	ISO 8302	-	-	0,118 m ² K/W	

Coral Classic (47xx)		Coral Duo (97xx)		Coral Grip HD (61xx)		Coral Grip MD (69xx)	
Ca. 9 mm		Ca. 9 mm		Met rug ca. 17 mm Open structuur ca. 16 mm		Met rug ca. 12 mm Open structuur ca. 11 mm	
Ca. 9 mm		-		-		-	
33		33		33		33	
34		34		34		34	
13		8		5		5	
Rollen	Matten	Rollen	Matten	Rollen	Matten	Rollen	Matten
105 cm	55 x 90 cm	205 cm	Geen matten	open 122 cm, met rug 127 cm	60 x 90 cm	open 122 cm, met rug 127 cm	60 x 90 cm
155 cm	90 x 155 cm				Matten alleen met open structuur		Matten alleen met open structuur
205 cm	135 x 205 cm	Rollengte ca. 27,5 m					
Rollengte ca. 27,5 m	205 x 300 cm			Rollengte ca. 10 m		Rollengte ca. 15 m	
Ja. Formaat 50 x 50 cm (12 tegels in een doos = 3 m ²)		n.v.t.		n.v.t.		n.v.t.	
7-8		>5		7		7-8	
4-5		4-5		4-5		4-5	
4-5		4-5		5		5	
4-5		5		5		5	
4-5		5		5		5	
4-5		4-5		5		5	
4-5		4-5		4-5		4-5	
Getuft, 5/32" gesneden pool		Getuft, 5/32" gesneden pool		Non Woven schraapmat met reliëf dessin		Non woven schraapmat	
Meerkleurig		Rib structuur		driedimensionaal gebonden monofilamenten		driedimensionaal gebonden monofilamenten	
100% polyamide-BCF pigment gekleurd		100% polyamide waarvan 75% gerecycled Econyl®		100% vinyl Pigment gekleurd		100% vinyl Pigment gekleurd	
Non-woven polyester		Non-woven polyester					
EVERFORT vinyl		EVERFORT vinyl		Open structuur of met EVERFORT® vinyl rug		Open structuur of met EVERFORT® vinyl rug	
Ca. 4000 gram/m ²		Ca. 3800 gram/m ²		Met rug: ca. 8100 gram/m ² Open structuur: ca. 5500 gram/m ²		Met rug: 6500 gram/m ² Open structuur: ca. 3500 gram/m ²	
Ca. 4700 gram/m ²		-		-		-	
Ca. 870 gram/m ²		Ca. 670 gram/m ²		-		-	
Ca. 7 mm		Ca. 6 mm		-		-	
0,100 gram/cm ³		0,095 gram/cm ³		-		-	
Ca. 61500/m ²		Ca. 32000/m ²		-		-	
LC3		LC2		-		-	
B _{ff} -s1		B _{ff} -s1		Met rug: B _{ff} -s1		Met rug: B _{ff} -s1	
DS		DS		DS: μ0,78		DS: μ0,82	
< 2 kV		< 2 kV		< 2 kV		< 2 kV	
0,15 m ² K/W		0,131 m ² K/W		-		-	

CE
EN 14041



The
Wellington
Academy





DE PROFESSIONELE PROFIELMATTEN VAN NUWAY

Bescherm uw vloer

Elke dag wordt er onnoemelijk veel vuil en vocht door schoenen verplaatst van de ene naar de andere locatie. Schoenen nemen vuil en vocht mee uw gebouw in en maken de vloer vies en glad. Een goed en professioneel entreesysteem houdt uw interieur langer representatief.

Nuway bestaat uit professionele en sterke profielmatten. Ze vormen een betrouwbare barrière tegen vuil en vocht, waardoor uw achterliggende vloer langer schoon en mooi blijft. Zo kunt u besparen op schoonmaak- en onderhoudskosten; de grootste kostenpost van een interieur.



86%

van de totale kosten van een commerciële vloer bestaat uit onderhoud*

Onderhoudskosten van gebouwen

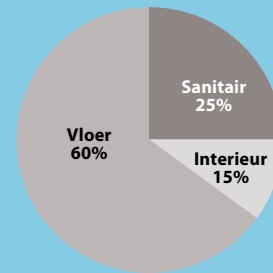

90%

van de onderhoudskosten van een vloer wordt veroorzaakt door ingelopen vuil & vocht.

*Ga naar www.forbo-flooring.nl/lcc om de levenscycluskosten van uw vloer te berekenen.

Welke entremat moet ik kiezen?

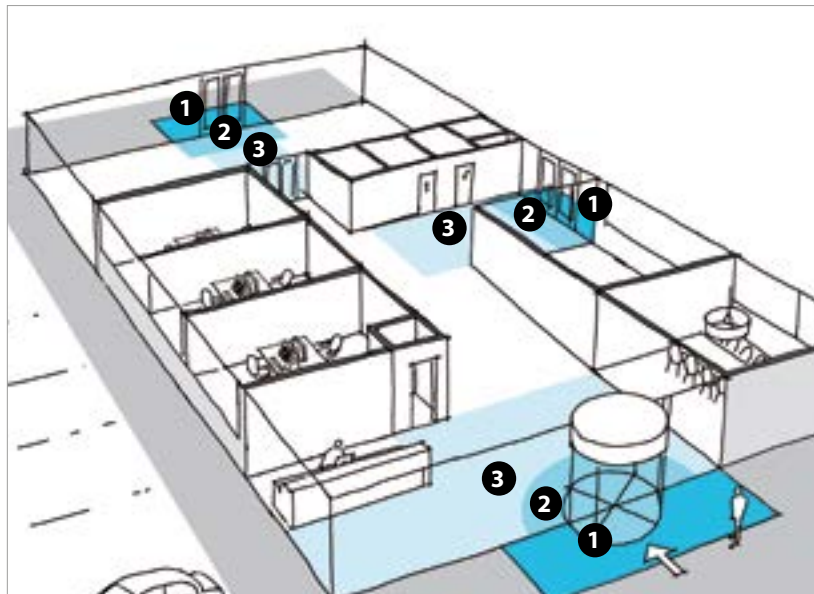

Tips voor een effectieve entree

- Denk aan de gebruiksfrequentie - het aantal mensen dat naar binnen en buiten gaat.
- Houd rekening met de looproutes
- Start buiten om zo effectief mogelijk te zijn.
- Behoud de uitstraling door een entremat te kiezen die effectief én esthetisch is.
- Over losse matten kan men eenvoudig struikelen, een Nuway mat verwerkt u verdiept of voorzien van profielen.

Toepassing

1 Buiten

De buitenmat schraapt grof vuil onder de schoenzolen vandaan vóór binnenkomst.

2 Binnen

In de entree verwijdert de binnenmat het overige grove vuil én fijner vuil van de schoenzolen.

3 Circulatie zones

Maar ook na de entree is het goed om een mat toe te passen. Denk aan recepties, gangen, liften, trappen etc. In deze gebieden zorgt een textiele Coral mat voor een goede en veilige opname van vuil en vocht.

Open of gesloten?

Diverse Nuway matten zijn beschikbaar in een open en een gesloten constructie. Wat is voor uw situatie het beste?

Bij een open constructie valt het afgeschraapte vuil tussen de mat door in een opvangput. Het daarin verzamelde vuil is eenvoudig te verwijderen door de mat op te tillen of in het geval van Nuway Connect zelfs op te rollen.











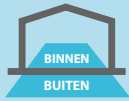

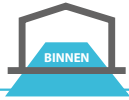

Een open constructie is dan ook ideaal wanneer het niet mogelijk is om het vuil dagelijks te verwijderen.



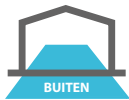

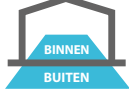

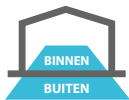

















Bij een gesloten constructie blijft het vuil op de mat liggen, waardoor het eenvoudig en snel te verwijderen is. Dit dient wel vaker te gebeuren dan bij een open constructie.

Dus welke constructie geschikt is voor uw entree hangt geheel af van uw wensen. Natuurlijk helpen wij u graag bij het maken van een keuze.

Mail naar adviezen@forbo.com voor meer informatie.

nuway[®] profielmatten

	Toepassing 	Binnen of buiten? 	Dubbelzijdig? 	Prijsniveau 
	De locatie, het gebruikstype en -niveau bepalen welk Nuway systeem het meest geschikt is.	Een profielmat buiten vormt de eerste bescherming tegen grover vuil. Binnen is de mat de volgende barrière tegen fijner vuil en vocht.	Dubbelzijdige maten kunt u aan beide zijden gebruiken. Hierdoor verdubbelt de levensduur van de mat.	
Bestseller				
Tuftiguard Classic				
Tuftiguard Plain	 Zeer zwaar & intensief gebruik			
Tuftiguard Design				
Tuftiguard HD Classic				
Tuftiguard HD Plain				
Tuftiguard HD Design	Zeer zwaar en intensief gebruik. Extra hoge, maximale statische belasting van 900 kg/cm ²			
Connect	Zeer zwaar gebruik	 Afhankelijk van gekozen inlage		
Grid	Zeer zwaar gebruik	 Afhankelijk van gekozen inlage		

Uitvoering		Vochtopname	Voordelen	Garantie
<p>Schraapstrips</p> 	<p>Wisserstrips</p> 			<p>GARANTIE</p> <p>15</p> <p>TOT JAAR</p>
<p>Forbo biedt een brede keuze in wisserstrips en in schraapstrips. Zo past een Nuway profielmat bij vrijwel ieder ontwerp.</p>		<p>Hoe hoger de vochtopname van een mat, hoe lager het uitglijdrisico.</p>	<p>Elke Nuway profielmat heeft zo zijn eigen opties en voordelen.</p>	<p>*Kijk voor de installatievoorwaarden op www.forbo-flooring.nl/nuway</p>
<p>Schraapstrips</p> <p>Deze schrapen het vuil van de schoenzolen.</p>	<p>Wisserstrips</p> <p>Hoogwaardig rubber en polyamide vezels verwijderen vocht en fijner vuil.</p>			
 <p>Aluminium, zwart geanodiseerd en bamboe</p>	<p>Enkel of dubbel</p>  <p>Grijze vezels, extra vuilverhullend</p>		<p>Tuftiguard Classic is de internationale bestseller. Deze is niet alleen in mat geanodiseerd aluminium beschikbaar, maar ook met zwarte schraapstrips en zelfs van bamboe. Voor een eigentijds én duurzaam design.</p>	<p>GARANTIE *</p> <p>15</p> <p>TOT JAAR</p>
 <p>Aluminium</p>	<p>Enkel of dubbel</p>  <p>Rubber, specifiek voor buitengebruik</p>			
 <p>Aluminium, zwart geanodiseerd en bamboe</p>	<p>Enkel of dubbel</p>  <p>Keuze uit 9 kleuren polyamide vezels</p>			
 <p>Gepatenteerd aluminium profiel</p>	<p>Dubbel</p>  <p>Grijze vezels, extra vuilverhullend. Dubbele strips voor extra vochtabsorptie.</p>		<p>Tuftiguard HD is zelfs bestand tegen pallettrucks en vorkheftrucks. Daardoor is het de ideale oplossing voor de meest intensief gebruikte entrees.</p>	<p>GARANTIE *</p> <p>15</p> <p>TOT JAAR</p>
	<p>Dubbel</p>  <p>Rubber, specifiek voor buitengebruik</p>			
	<p>Dubbel</p>  <p>Keuze uit 9 kleuren polyamide vezels</p>			
<p>Profielen</p> <p>Gepatenteerd krimpstelsel dat inlages gegarandeerd op hun plek houdt.</p>	<p>Inlages</p> <p>Brede keuze aan inlages; van rubber tot 6 kleuren Coral Classic.</p>			
 <p>Aluminium</p>	<p>nuway coral</p> 	 <p>Bij Coral Classic inlages</p>	<p>Alle keuze in inlages, inclusief borstels en Ultragrip Rubber.</p>	<p>GARANTIE *</p> <p>7</p> <p>TOT JAAR</p>
 <p>Aluminium</p>	<p>nuway coral</p> 	 <p>Bij Coral Classic of Brush inlages</p>	<p>De brede keuze aan Coral inlages, zorgt voor een excellente vochtopname.</p>	<p>GARANTIE *</p> <p>7</p> <p>TOT JAAR</p>

nuway®

nuway®
tuftiguard

DUBBEL
DUBBEL

BEST
SELLER

De bestseller profielmat van Nuway. Aan beide zijden te gebruiken, dus met een extra lange levensduur.

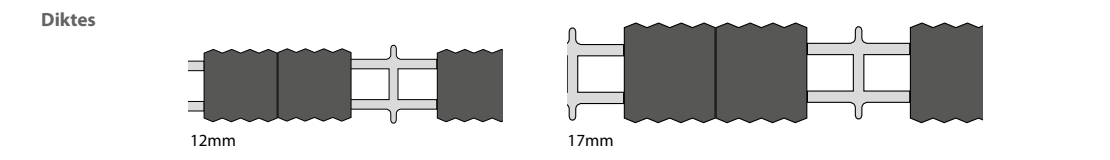
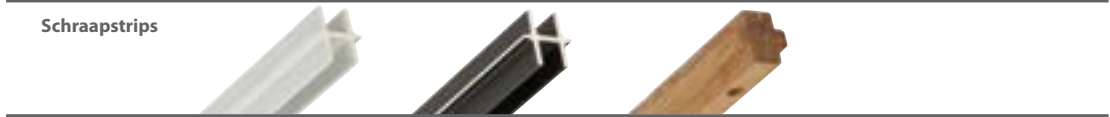
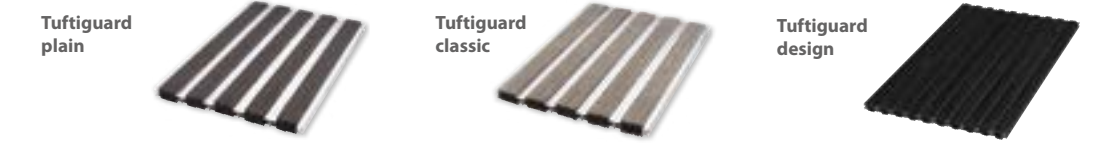

nuway®
connect

ENKELC



nuway coral®

Enkelzijdige, oprolbare profielmat met vele inlage opties. Van borstels tot Coral Classic.

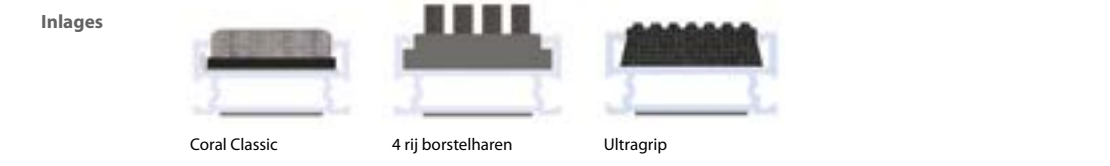

Bij de 10 mm hoogte is meer van de aluminium schraper zichtbaar

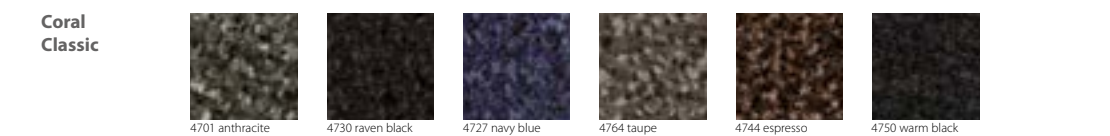

nuway®
tuftiguard HD

**DUBBEL
DUBBEL**



Voor zeer zwaar en intensief ge-
bruikte entrees. Statische
belasting maximaal 900 kg/cm².

Tuftiguard HD
plain



Tuftiguard HD
classic



Tuftiguard HD
design

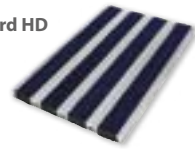

Schraapstrips
(gepatenteerd design)



Wisserstrips



Diktes



12mm

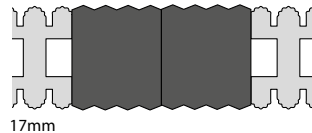

17mm

Typen



Alleen beschikbaar in gesloten
constructie met dubbele wisserstrips

nuway®
grid

ENKEL

nuway
coral®

Enkelzijdige profielmat met keuze uit
13 verschillende inlagen. Inclusief het
unieke Ultragrip Rubber voor extra antislip.

Grid textiel



Diktes



12mm



17mm

**Coral
Classic**



4701 anthracite



4730 raven black



4727 navy blue



4764 taupe



4744 espresso

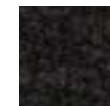

4750 warm black

**Coral
Brush**



5710 asphalt grey



5714 shark grey



5721 hurricane grey



5724 chocolate brown



5727 stratos blue



5730 vulcan black

**Ultragrip
Rubber**



Ultragrip rubber

nuway® tuftiguard



Nuway Tuftiguard is de meest gebruikte mat. De mat is duurzaam, sterk en blijft mooi in ruimten met intensief verkeer, waar veel vuil van schoenzolen en wielen moet worden opgevangen. Doordat de mat aan beide zijden gebruikt kan worden, gaat deze dubbel zo lang mee.

- De sterke staaldraden zorgen voor een oersterke constructie.
- Tuftiguard matten kunnen worden toegepast in een uitsparing of opliggend met aanloopprofielen.
- Speciaal voor entrees met meerdere looprichtingen is Tuftiguard op aanvraag beschikbaar in tegels van 50x50 cm.
- Tuftiguard is beschikbaar in een open en een gesloten constructie.
- Speciaal voor extra vochtabsorptie of entrees van minder dan 3 meter, kunt u kiezen voor dubbele wisserstrips.



- Tuftiguard is beschikbaar in 12 mm en 17 mm dik, waardoor het in vrijwel iedere uitsparing past.
- De schraapstrips verwijderen het vuil van de schoenzolen.
- Wisserstrips nemen het vocht en fijne vuil op. Deze zijn beschikbaar in rubber ('Plain'), met grijze vezels ('Classic') en met gekleurde vezels ('Design').
- Tuftiguard is ook beschikbaar in een extra zwaar belastbare variant: Tuftiguard HD.

Tuftiguard Bamboo

De duurzame keuze

De kwaliteit van Tuftiguard, nu met duurzame bamboe schraapstrips.

- Bamboe is een duurzame grassoort
- Tuftiguard Bamboo gebruikt MOSO high Density, wat perfect functioneert in de zwaarst gebruikte entrees.
- Tuftiguard Bamboo past perfect bij natuurlijke en duurzame interieurs.

Tuftiguard Black Anodised

Voor een extra stijlvolle entree

Een profielmat van zwart geanodiseerd aluminium.

- Extra strak en modern.
- De top van de zwart geanodiseerde schraapstrips hebben een aluminium kleur voor een extra consistente look.



Nuway Connect is een zeer veelzijdig en oprolbaar enkelzijdig entreesysteem dat eenvoudig ter plaatse op maat te maken is. Hierdoor is het ideaal voor entrematten in diverse maten en vormen.

- Eén systeem voor binnen en buiten: Ultragrip Rubber of borstels voor buiten en Coral Classic inlages voor binnen.
- U kunt zelfs combinaties maken van Coral, borstels en Ultragrip Rubber om het gewenste entreesysteem te creëren dat geheel aan uw behoeften voldoet.
- De inlages kunnen ter plaatse vervangen worden, zodat de mat nog langer meegaat.
- Indien u kiest voor een open constructie, dan kan een Connect mat opgerold worden voor een eenvoudige schoonmaak.
- Het gepatenteerde design zorgt ervoor dat de mat alleen naar binnen toe opgerold kan worden. Zo weet u zeker dat de mat ook na het uitrollen weer vlak blijft liggen.
- Beschikbaar in 10 mm, 17 mm en 22 mm dik, en daardoor in vrijwel iedere matuitsparing toe te passen.

Ultragrip Rubber voor een extra veilige mat

De Ultragrip Rubber inlages bieden zekerheid, zelfs onder natte omstandigheden.

- Het is ideaal voor entrees met meerdere looprichtingen; de slipvastheid geldt voor alle richtingen.
- Ultragrip Rubber is uniek van Forbo, het is comfortabel, verwijdert vuil en vocht en is zeer brandveilig.



Nuway Grid is een eigentijds en voordelig alternatief voor Nuway Tuftiguard entrematten en is een ideale oplossing voor entrees waar zeer veel verkeer is en waar de uitstraling erg belangrijk is.

- Door te kiezen voor Coral inlages, kunt u perfecte combinaties maken van een Nuway Grid profielmat en een Coral textiele mat.
- U kunt kiezen uit diverse inlages Coral Classic en Brush Pure (alleen voor binnengebruik).
- Op verzoek is het ook mogelijk om andere Coral items als inlage te gebruiken (tegen een meerprijs).
- In combinatie met de Ultragrip Rubber inlages is Nuway Grid perfect voor buitengebruik.
- Beschikbaar in 12 mm en 17 mm dik, en daardoor in vrijwel iedere matuitsparing toe te passen.
- Dankzij het unieke zwaluwstaartsysteem is de mat eenvoudig passend te maken op locatie.

Nuway Serviceteam

Forbo Flooring installeert al jaren Nuway profielmatten. Wilt u dat wij ook uw Nuway profielmat installeren? Kijk op www.forbo-flooring.nl/nuwayserviceteam voor meer informatie, of neem contact met ons op:

E contact@forbo.com
I www.forbo-flooring.nl/nuwayserviceteam
T: 075-647 78 80





ACCESSOIRES

Accessoires voor Linoleum

Installatieproducten en accessoires

Forbo Flooring biedt een uitgebreid assortiment artikelen voor een complete installatie van uw linoleumvloer.

Ergonomisch installeren

Om de lichamelijke belasting van de installateur te minimaliseren kunnen veel activiteiten beter staand in plaats van knielend uitgevoerd worden. Forbo Flooring levert een set gereedschappen om vlakke, elastische vloerbedekkingen op een meer ergonomische manier te installeren. De installateur kan hiermee staand egaliseren, lijmen, afschrijven, snijden en lassen. Daarnaast biedt Forbo de training ergonomisch installeren aan.

Ondervloeren – Forbo QuickFit systeem

Forbo QuickFit is een uniek los te leggen ondervloersysteem met Forbo Foam voor linoleum en vinyl. Houten of stenen ondervloeren kunnen eenvoudig en snel worden geëgaliseerd. Een ideale oplossing, aangezien een vlakke ondervloer essentieel is voor een perfect geïnstalleerde vloer.

Voordelen:

- Geluiddempend.
- Snel en eenvoudig te installeren.
- Uitstekend vochtscherm.
- Eenvoudig te verwijderen.
- Verbeterde contactgeluidisolatie.

Plinten

Dankzij de vormgeving is onze collectie plinten zowel een functionele als aantrekkelijke verbinding tussen vloer en wand. De plinten zijn leverbaar in diverse kleuren en materialen waarmee u praktische en esthetische ontwerpen kunt creëren.

Profielen

Profielen zorgen voor een veilige en functionele aansluiting van verschillende vloerbedekkingen. Ze zijn leverbaar in een aantrekkelijk kleurenpalet. De praktische accessoires garanderen een professionele afwerking.

Trapprofielen

Dankzij het gebruik van trapprofielen bent u verzekerd van een veilige trap. Daarnaast verlengen de profielen de levensduur van de vloer en kunnen ze worden toegepast als duidelijk zichtbaar en aantrekkelijk designelement.

Lasdraden

Bij een aantal toepassingsgebieden is het gebruik van lasdraden noodzakelijk. Lasdraden staan garant voor een hoge mate van hygiëne omdat er geen vocht in de naden van de vloerbedekking kan komen. Door meerdere kleuren te gebruiken, zijn lasdraden niet alleen praktisch maar ook decoratief. Lasdraden zijn voor alle kleuren uit de Linoleum collectie beschikbaar in bijpassende kleuren. Niet lassen is ook een optie en kan soms zelfs esthetischer zijn.

Marmoweld MC: een unieke meerkleurige lasdraad

Deze lasdraad maakt naden onzichtbaar omdat ze nauwelijks te onderscheiden zijn van de bijbehorende Forbo linoleumvloerbedekking. Bijpassende meerkleurige lasdraden zijn verkrijgbaar voor kleuren binnen de collecties Marmoleum Real, Marmoleum Vivace en Marmoleum Graphic.

Marmoweld: uni lasdraad

Voor vrijwel elke kleur uit de collectie is een bijpassende uni lasdraad beschikbaar.



Marmoweld



Marmoweld MC

Lassen of niet lassen?

Die keuze is aan u. Tegenwoordig is het heel gebruikelijk dat veerkrachtige vloeren worden gelast. De eerste veerkrachtige vloeren hadden namelijk de neiging te krimpen na installatie. Vandaag de dag is in de meeste gevallen lassen niet noodzakelijk. Er zijn zorginstellingen waar lassen wegens hygiëne-eisen verplicht wordt gesteld.

Om esthetische redenen wordt steeds vaker besloten om Marmoleum niet te lassen. Prima, want ervaren installateurs kunnen perfecte aansluitingen maken zonder daarbij een lasdraad te gebruiken. Als Marmoleum goed wordt geïnstalleerd, kan de vloer zonder problemen nat worden gereinigd. Om dit te bewijzen, hebben we een testvloer 72 uur onder water gezet. De vloer doorstond de test zonder enige schade. Lassen of niet lassen? De keuze is aan u.



3727 | 3730

Plinten en Hoeken

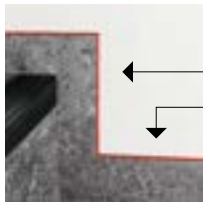

MarmoForm SW
MarmoStrip W

MarmoForm SW

Marmoform S en Marmoform SW zijn sterke en eenvoudig te plaatsen holplinten die vuilophoping tegengaan. De nieuwe Marmoform SW heeft een elegante designafwerking. Standaard verkrijgbaar in 8 kleuren. (3030, 3038, 3048, 3139, 3164, 3173, 3407, en 3607). Overige kleuren op aanvraag. De Marmostrip W zorgt voor een hygiënische, praktische en elegante afwerking.



MarmoForm S Plinten

Deze voorgevormde Marmoleum plint geeft uw vloer net dat beetje extra. De plint zorgt voor een hygiënische en waterdichte vloer. De bovenste rand kan worden afgewerkt met een WA-overgangsprofiel voor hygiënische en esthetische doeleinden.

Lengte: 2,4 m
Standaardafmeting: 50 mm voet x 100 mm hoog, overige afmetingen op verzoek.
Bestelaantal: bij 2,0 en 3,2 mm: per 13 lengtes
bij 2,5 mm: per 1 lengte
Kleuren: Alle kleuren uit het assortiment
Real en Fresco zijn leverbaar; overige kleuren op verzoek.



MarmoForm S Hoeken

Binnen- en buitenhoeken voor de Marmoform plinten worden op verzoek geproduceerd. Deze hebben dezelfde hoogte en breedte als de bestelde S-plinten.

Lengte op de wand: 2x ca. 140 mm (binnenhoek)
2x ca. 100 mm (buitenhoek)
Bestelaantal voor standaardafmetingen (alle diktes): per 7 stuks
Kleuren: alle Marmoleum kleuren.



Flexibele plint, 104 mm hoog.

Artikelaanduiding: PX
Lengte: 50 m
Aantal per doos: 1
Minimum afname speciale kleuren: 1000 m
Kleuren: 01 11 14 17



Flexibele plint, 75 mm hoog.

Artikelaanduiding: PY
Lengte: 50 m
Aantal per doos: 1
Minimum afname speciale kleuren: 1000 m
Kleuren: 01 11 14 17



Flexibele plint, 60 mm hoog.

Artikelaanduiding: PZ
Lengte: 50 m
Aantal per doos: 1
Minimum afname speciale kleuren: 1000 m
Kleuren: 01 11 14 17 21

Profielen



Overgangsprofiel tussen veerkrachtige vloeren en tapijt. Kan ook worden gebruikt als decoratieve en hygiënische afwerking voor holplinten of Marmoform plinten.

Artikelaanduiding: WA
Lengte: 50 m
Aantal per doos: 1
Minimum afname speciale kleuren: 3000 m
Kleuren: 01 11 12 13 17



Overgangsprofiel tussen tapijt, tapijttegel of entreemat en veerkrachtige vloeren. Dankzij de horizontale flexibiliteit en afmetingen tevens geschikt voor het vormen van gebogen overgangsstroken.

Artikelaanduiding: WB
Lengte: 50 m
Aantal per doos: 1
Minimum afname speciale kleuren: 3000 m
Kleuren: 01 12 17



Overgangsprofiel tussen tapijt, tapijttegel of entreemat en veerkrachtige vloeren.

Artikelaanduiding: WX
Lengte: 2,3 m
Aantal per doos: 20
Minimum afname speciale kleuren: 1000 m
Kleuren: 01 11 12 17

Quickfit



Een **doorgetrokken profiel** met een radius van 30 mm voor gebruik bij linoleum vloerafwerkingen.

Artikelaanduiding: PS
 Lengte: 2,3 m
 Aantal per koker: 20
 Minimumafname speciale kleuren: 1000 m
 Kleuren:  01



Afmeting: 60x120cm
 Dikte (excl. Forbo faam): 7 mm (onderplaten 3 mm, boven platen 4 mm)
 Inhoud: 3,6 m² per pak, 36 m² per pallet
 Forbo faam: 25 x 100 cm, dikte 4 mm, met zelfklevende rand

Trapprofielen

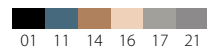

Algemeen toepasbaar trapprofiel
 (standaardafmeting), met geribbelde bovenzijde voor verbeterde antislip-eigenschappen en veiligheid.

Artikelaanduiding: TA
 Lengte: 2,3 m
 Aantal per koker: 10
 Minimum afname speciale kleuren: 500 m
 Kleuren:  01 11 14 16 17 21

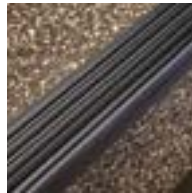

Algemeen toepasbaar trapprofiel (groot), met geribbelde bovenzijde voor verbeterde antislip-eigenschappen en veiligheid.

Artikelaanduiding: TF
 Lengte: 2,3 m
 Aantal per koker: 10
 Minimum afname speciale kleuren: 500 m
 Kleuren:  01 11

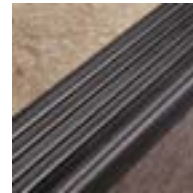

Trapprofiel voor zwaar gebruik

Artikelaanduiding: TJ
 Lengte: 4,5 m
 Aantal per koker: 5
 Minimum afname speciale kleuren: 250 m
 Kleuren:  01

Kleuren

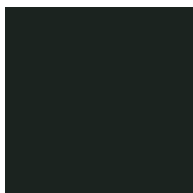

01 Black



11 Slate Blue

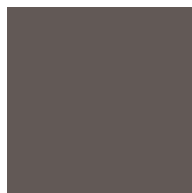

12 Moth Brown



13 Brick Red



14 Caramel



16 Ivory



17 Light Grey



21 Metallica

Accessoires voor Projectvinyl

Installatieproducten en accessoires

Forbo Flooring biedt een uitgebreid assortiment artikelen voor een complete installatie van uw vloer.

Ergonomisch installeren

Om de lichamelijke belasting van de installateur te minimaliseren kunnen veel activiteiten beter staand in plaats van knielend worden uitgevoerd. Forbo Flooring levert een set gereedschappen om vlakke, elastische vloerbedekkingen op een meer ergonomische manier te installeren. De installateur kan hiermee staand egaliseren, lijmen, afschrijven, snijden en lassen. Daarnaast biedt Forbo de training ergonomisch installeren aan.

Ondervloeren – Forbo QuickFit systeem

Forbo QuickFit is een uniek los te leggen ondervloersysteem met Forbo Foam voor vinyl en linoleum. Houten of stenen ondervloeren kunnen eenvoudig en snel worden geëgaliseerd. Een ideale oplossing, aangezien een vlakke ondervloer essentieel is voor een perfect geïnstalleerde vloer.

Voordelen:

- Geluiddempend.
- Snel en eenvoudig te installeren.
- Uitstekend vochtscherm.
- Eenvoudig te verwijderen.
- Verbeterde contact-geluidreductie.

Plinten

Dankzij de vormgeving is onze collectie plinten zowel een functionele als aantrekkelijke verbinding tussen vloer en wand. De plinten zijn leverbaar in diverse kleuren en materialen waarmee u praktische en esthetische ontwerpen kunt creëren.

Profielen

Profielen zorgen voor een veilige en functionele aansluiting van verschillende vloerbedekkingen. Ze zijn leverbaar in een aantrekkelijk kleurenpalet. De praktische accessoires garanderen een professionele afwerking.

Trapprofielen

Dankzij het gebruik van trapprofielen bent u verzekerd van een veilige trap. Daarnaast verlengen de profielen de levensduur van de vloer en kunnen ze worden toegepast als duidelijk zichtbaar en aantrekkelijk design-element.

Lasdraden

Banen projectvinyl en de Colorex tegels dienen thermisch te worden gelast. Door meerdere kleuren of een contrasterende kleur lasdraad te gebruiken, krijgt de vloer bovendien een extra decoratief accent. Lasdraden zijn voor alle kleuren uit onze projectvinyl collectie (m.u.v. de Allura collecties) beschikbaar in bijpassende kleuren.

Plinten en Hoeken

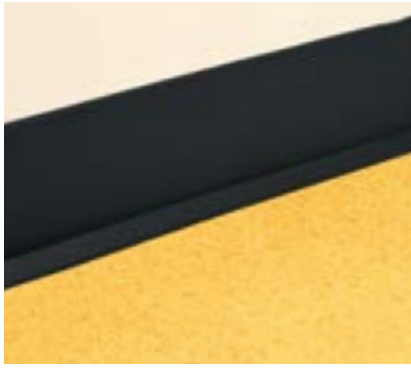

Flexibele plint, 104 mm hoog.

Artikelaanduiding: PX
 Lengte: 50 m
 Aantal per doos: 1
 Minimum afname speciale kleuren: 1000 m
 Kleuren:  01 11 14 17



Flexibele plint, 75 mm hoog.

Artikelaanduiding: PY
 Lengte: 50 m
 Aantal per doos: 1
 Minimum afname speciale kleuren: 1000 m
 Kleuren:  01 11 14 17



Flexibele plint, 60 mm hoog.

Artikelaanduiding: PZ
 Lengte: 50 m
 Aantal per doos: 1
 Minimum afname speciale kleuren: 1000 m
 Kleuren:  01 11 14 17 21

Profielen

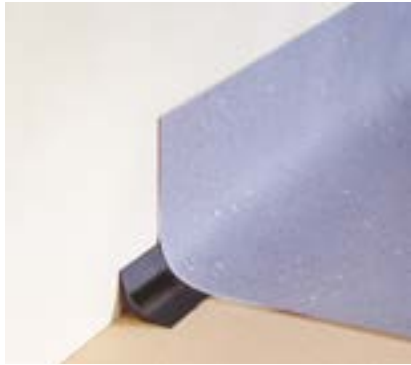

Kwartrond profiel met een radius van 25 mm voor gebruik bij vinyl vloerafwerkingen.

Artikelaanduiding: PR
 Lengte: 2,3 m
 Aantal per koker: 20
 Minimum afname speciale kleuren: 1000 m
 Kleuren:  01

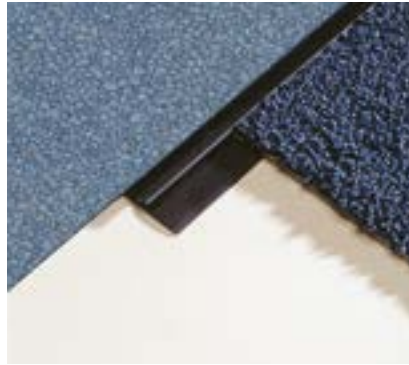

Overgangsprofiel tussen tapijt, tapijttegel of entreemat en veerkrachtige vloeren.

Artikelaanduiding: WX
 Lengte: 2,3 m
 Aantal per doos: 20
 Minimum afname speciale kleuren: 1000 m
 Kleuren:  01 11 12 17



Overgangsprofiel tussen veerkrachtige vloeren en tapijt. Kan ook worden gebruikt als decoratieve en hygiënische afwerking voor holplinten.

Artikelaanduiding: WA
 Lengte: 50 m
 Aantal per doos: 1
 Minimum afname speciale kleuren: 3000 m
 Kleuren:  01 11 13 17

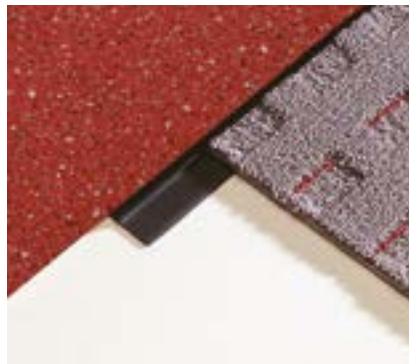

Overgangsprofiel tussen tapijt, tapijttegel of entreemat en veerkrachtige vloeren. Dankzij de horizontale flexibiliteit en afmetingen tevens geschikt voor het vormen van gebogen overgangsstroken.

Artikelaanduiding: WB
 Lengte: 50 m
 Aantal per doos: 1
 Minimum afname speciale kleuren: 3000 m
 Kleuren:  01 17

Holplinten, hoeken en stroken

Geïntegreerd holplintensysteem Colorex zorgt voor een perfecte overgang tussen vloer en wand in het kenmerkende Colorex materiaal. Naast profielen en plintstroken zijn tevens gevormde inwendige en uitwendige hoeken beschikbaar.



Trapprofielen

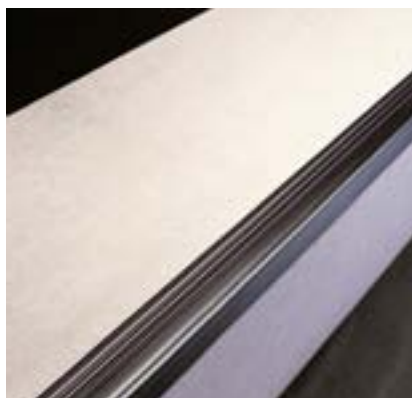

Algemeen toepasbaar trapprofiel (standaardafmeting), met geribbelde bovenzijde voor verbeterde antislip-eigenschappen en veiligheid.

Artikelaanduiding: TA
Lengte: 2,3 m
Aantal per koker: 10

Minimum afname speciale kleuren: 500 m

Kleuren: 
01 11 14 16 17 21



Algemeen toepasbaar trapprofiel (groot), met geribbelde bovenzijde voor verbeterde antislipeigenschappen en veiligheid.

Artikelaanduiding: TF
Lengte: 2,3 m
Aantal per koker: 10

Minimum afname speciale kleuren: 500 m

Kleuren: 
01 11



Trapprofiel voor zwaar gebruik

Artikelaanduiding: TJ
Lengte: 4,5 m
Aantal per koker: 5
Minimum afname speciale kleuren: 250 m
Kleuren: 
01

Kleuren

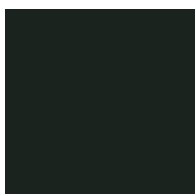

01 Black



11 Slate Blue

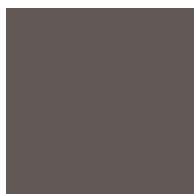

12 Moth Brown



13 Brick Red



14 Caramel



16 Ivory



17 Light Grey



21 Metallica

Allura strips

f63491 | white

f63487 | black

f62416 | grigio concrete

f61255 | natural seagrass

f61257 | timber seagrass

f60074 | black rustic oak

f63624 | silver metal brush

Verkrijgbaar in 2,5 mm dik met een 0,7 mm toplaag én in 2,2 mm dik met een 0,55 mm toplaag.

Accessoires voor Flotex

Installatieproducten en accessoires

Forbo Flooring biedt een uitgebreid assortiment artikelen voor een complete installatie van uw vloer.

Plinten

Dankzij de vormgeving is onze collectie plinten zowel een functionele als aantrekkelijke verbinding tussen vloer en wand. De plinten zijn leverbaar in diverse kleuren en materialen waarmee u praktische en esthetische ontwerpen kunt creëren.

Profielen

Profielen zorgen voor een veilige en functionele aansluiting van verschillende vloerbedekkingen. De praktische accessoires garanderen een professionele afwerking.

Trapprofielen

Dankzij het gebruik van trapprofielen bent u verzekerd van een veilige trap. Daarnaast verlengen de profielen de levensduur van de vloer en kunnen ze worden toegepast als duidelijk zichtbaar en aantrekkelijk design-element.

Plinten



104 mm hoog.
 Artikelaanduiding: PX
 Lengte: 50 m
 Aantal per doos: 1
 Minimum afname speciale kleuren: 1000 m
 Kleuren: 01 11 14 17



75 mm hoog.
 Artikelaanduiding: PY
 Lengte: 50 m
 Aantal per doos: 1
 Minimum afname speciale kleuren: 1000 m
 Kleuren: 01 11 14 17



60 mm hoog.
 Artikelaanduiding: PZ
 Lengte: 50 m
 Aantal per doos: 1
 Minimum afname speciale kleuren: 1000 m
 Kleuren: 01 11 14 17 21

Profielen



tussen tapijt, tapijttegel of entreemat en veerkrachtige vloeren.
 Artikelaanduiding: WX
 Lengte: 2,3 m
 Aantal per doos: 20
 Minimum afname speciale kleuren: 1000 m
 Kleuren: 01 11 12 17



tussen veerkrachtige vloeren en tapijt.
 Kan ook worden gebruikt als decoratieve en hygiënische afwerking voor holplinten.
 Artikelaanduiding: WA
 Lengte: 50 m
 Aantal per doos: 1
 Minimum afname speciale kleuren: 3000 m
 Kleuren: 01 11 12 17



tussen tapijt, tapijttegel of entreemat en veerkrachtige vloeren. Dankzij de horizontale flexibiliteit en afmetingen ook geschikt om te buigen.
 Artikelaanduiding: WB
 Lengte: 50 m
 Aantal per doos: 1
 Minimum afname speciale kleuren: 3000 m
 Kleuren: 01 12 17

Trapprofielen



(standaardafmeting), met geribbelde bovenzijde voor verbeterde antislip eigenschappen en veiligheid.
 Artikelaanduiding: TA
 Lengte: 2,3 m
 Aantal per koker: 10
 Minimum afname speciale kleuren: 500 m
 Kleuren: 01 11 14 16 17 21



(groot), met geribbelde bovenzijde voor verbeterde antislip eigenschappen en veiligheid.
 Artikelaanduiding: TF
 Lengte: 2,3 m
 Aantal per koker: 10
 Minimum afname speciale kleuren: 500 m
 Kleuren: 01 11



Artikelaanduiding: TJ
 Lengte: 4,5 m
 Aantal per koker: 5
 Minimum afname speciale kleuren: 250 m
 Kleuren: 01

Kleuren



01 Black



11 Slate Blue



12 Moth Brown



13 Brick Red



14 Caramel



16 Ivory



17 Light Grey



21 Metallica

Accessoires voor tapijttegels

Profielen

Profielen zorgen voor een veilige en functionele aansluiting van verschillende vloerbedekkingen. Ze zijn leverbaar in een aantrekkelijk kleurenpalet. De praktische accessoires garanderen een professionele afwerking.

Profielen



Overgangsprofiel

tussen veerkrachtige vloeren en tapijt. Kan ook worden gebruikt als decoratieve en hygiënische afwerking voor holplinten of Marmoform plinten.

Artikelaanduiding: WA
Lengte: 50 m
Aantal per doos: 1
Minimumafname
speciale kleuren: 3000 m
Kleuren:



01 11 12 17



Overgangsprofiel

tussen tapijt, tapijttegel of entreemat en veerkrachtige vloeren. Dankzij de horizontale flexibiliteit en afmetingen tevens geschikt voor het vormen van gebogen overgangsstroken.

Artikelaanduiding: WB
Lengte: 50 m
Aantal per doos: 1
Minimumafname
speciale kleuren: 3000 m
Kleuren:



01 12 17

Kleuren



01 Black



11 Slate Blue



13 Brick Red



12 Moth Brown



17 Light Grey

Accessoires voor tapijttegels

Profielen

Profielen zorgen voor een veilige en functionele aansluiting van verschillende vloerbedekkingen. Ze zijn leverbaar in een aantrekkelijk kleurenpalet. De praktische accessoires garanderen een professionele afwerking.

Profielen



Overgangsprofiel

tussen veerkrachtige vloeren en tapijt. Kan ook worden gebruikt als decoratieve en hygiënische afwerking voor holplinten of Marmoform plinten.

Artikelaanduiding: WA
Lengte: 50 m
Aantal per doos: 1
Minimumafname
speciale kleuren: 3000 m
Kleuren:



01 11 12 17

Overgangsprofiel

tussen tapijt, tapijttegel of entreemat en veerkrachtige vloeren. Dankzij de horizontale flexibiliteit en afmetingen tevens geschikt voor het vormen van gebogen overgangsstroken.

Artikelaanduiding: WB
Lengte: 50 m
Aantal per doos: 1
Minimumafname
speciale kleuren: 3000 m
Kleuren:



01 12 17

Kleuren

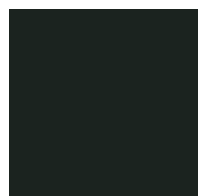

01 Black

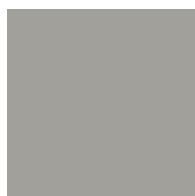

17 Light Grey



11 Slate Blue



13 Brick Red

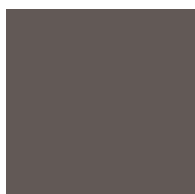

12 Moth Brown



creating better environments



forbo

FLOORING SYSTEMS

Onze voetafdruk

Hoe het wordt gemaakt



marmoleum®
is gemaakt van
97%
natuurlijke materialen

100%
van het **tessera®**
trimafval wordt
hergebruikt in de UK

43%
gerecycled
materiaal in
marmoleum®

<60%
recyclede inhoud in de rug
van onze **vinyl** collecties.
Voldoen bovendien aan de
hoogste REACH normen voor
chemische bestanddelen



coral® welcome
rug is gemaakt
van gerecycled
kunststof
PET-flessen



Nuway Tuftiguard is
beschikbaar met duurzame
bamboe schraapstrips.
Tuftiguard Bamboe
De eerste profielmat
met bamboe, de
snelst groeiende
plant ter wereld.

67%
hergebruikt materi-
aal in **flotex®** tegels

100%
van het gebruikte
aluminium in
nuway® tuftiguard
is gerecycled



72%
van de natuurlijke
materialen van
marmoleum® zijn
hernieuwbaar en groeien
binnen 10 jaar weer
aan

50+%
gerecycled inhoud
in alle **tessera®** tapijttegels



westbond®
natuurlijke tapijttegels
gemaakt van
ongeverfde wol van
Britse schapen

>70%
gerecycled materiaal
in de rug van
westbond®
tapijttegels

Alle **florbo**
producten worden
gemaakt met
gebruik van
**100% groene
energie**

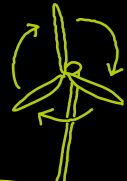

allura ultrasonische
messen reduceren
afval met

80%

100%
van **westbond®**
tapijtsnijafval wordt
gerecycled in de
Engelse fabriek



ECONYL® garen
gemaakt van
aangespoelde
visnetten

Alle
fabrieken zijn
ISO 14001
en **SA8000**
gecertificeerd

forbo
FLOORING SYSTEMS
**creating better
environments**

Levenscyclus-
analyse (LCA) als
meetbaar en
onafhankelijk
instrument



marmoleum®
snijafval en
rollen worden
teruggenomen
en hergebruikt in
nieuwe producten
in Schotland
en Nederland

tot **65%**
besparing mogelijk
op vloeronderhouds-
kosten met **coral®**

Tot
95%
van het vuil en
vocht wordt
tegengehouden
met **coral®**



marmoleum®
heeft één van
de meest lage cost
of ownership

flotex® is de
enige gevlokte vloer-
bedekking met een
BREEAM waardering

Onze
verpakking is
100%
gerecycled
materiaal



marmoleum®
heeft een natuurlijke
bacteriostatische
werking en voorkomt
daarmee de groei
van MRSA, C Difficile
en andere bacteria



op **marmoleum®**
maakt het minder
noodzakelijk om
met chemicaliën
te werken



marmoleum®
en **flotex®** zijn ideaal
voor mensen met
allergieën en beide
goedgekeurd door
het Britse Allergyfund

Onze innovatieve
tapijttegels kunnen vrij
en zonder richting gelegd
worden, het installatieafval
is dan minder dan

2%

50%
minder CO₂ uitstoot
met **marmoleum®**
dan bij andere
verende vloeren



nuway® tuftiguard
matten zijn aan beide
zijden te gebruiken,
daarmee verdubbelt
dus de levensduur



allura flex design
tegels kunnen
eenvoudig worden
verwijderd en gere-
cycled aan het einde
van hun levensduur

flotex® vloeren zijn
100% waterdicht
en kunnen worden
gereinigd met
weinig water en
een neutraal
reinigingsmiddel

forbo
is mede-oprichter
van Vinyl Plus, met als
doel meer PVC-afval in
Europa te recylen
100%
producttransparantie
met milieuprodukt-
verklaringen

Uw voetafdruk

Hoe het presteert



Forbo Flooring

Postbus 13
1560 AA KROMMENIE
Tel: (075) 647 7880
Fax: (075) 628 3771
contact@forbo.com
www.forbo-flooring.nl

Volg ons ook op



FLOORING SYSTEMS



138695 / 032017

creating better environments